

# NAČRT OPREME

DU Šmarje pri Jelšah, Rakeževa ulica 8  
3240 Šmarje pri Jelšah

**DOM STAREJŠIH KOZJE**

**PZI**

Maj. 2024

**10601520**

Iztok TOPLER

Janko ZADRAVEC u.d.i.a.

Miha ŠTEFL, m.i.a.

TIP inženiring d.o.o., Podgorska cesta 2, 2380 Slovenj gradec

## TEHNIČNO POROČILO

Načrt opreme zajema:

1. Katalog tipske opreme. (S številkami označena oprema, glej tudi opise v priloženem popisu opreme).
2. Pozicijske načrte vseh treh etaž v merilu 1:200. (Na pozicijskem načrtu je s številkami označena le zunanja oprema. Razvidna je postavitve notranjih prostorov).
3. Načrti netipske opreme. (Načrti so izdelani za posamezne porstore. Celotna postavoitev socialnega in skupnega prostora je razvinda na pozicijskem načrtu).

V prilogi pospis opreme v razpredelnici.

Potrebno je upoštevati vse priloge!

## SPLOŠNO:

- Vse predelne stene se posebej ojača za sidranje visečih odaric, konzolnih polic in raznih opornih ročajev.
- Vsi netipski elementi se zaradi mokrega čiščenja podložijo s podložkami iz umetne mase, višine podložke 5 mm.
- Vsa pohištvena oprema mora imeti zaobljene vogale, potezne ročaje. Površine morajo biti primerne za vzdrževanje.
- V netipsko pohištvo se izvedejo vsi potrebi izrezi za: pomivalna korita, kuhalne plošče, potopne vtičnice, rozete za kable, izrez v hrbetu elementa namenjen dostopu do razvoda talnega gretja ipd...
- Upoštevati je potrebno vse izreze, v zidne obloge, ki so potrebne za morebitne vtičnice in druge inštalacijske elemente ter skrite pritrditve elementov na steno.
- Višina omar oskrbovancev se po nadstropjih razlikujejo, saj je svetla višina v pritličju 2,75, v ostalih nadstropjih pa 2,50 m. Spodnji korpus omar v sobah ostane, medtem ko se zgornji korpus prilagodi potrebni višini do stropa. S črtkano črto je v načrtu opreme označena višina stropa, kadar gre za enako razporeditev sobe, v nadstropjih z različno svetlo višino. Zgornji korpus se lahko zaradi lažje izvedbe izvede tudi ločeno.
- Vsi robovi abs nalimkov so posneti od omehčanja.
- Vse stične ploskve elemntov opreme s tlemi morajo biti izvedene tako, da ob morebitnem premikanju opreme ne poškodujejo talne obloge.
- Vsi masivni in furnirani elementi morajo biti lakirani z visoko kvalitnim brezbarvnim akrilnim lakom: 1x temeljni akrilni lak z 10% trdilcem in 1x končni lak z 10% trdilcem. Slajnost 5%.
- Vse naslonke, po višini nastavljivih polic, morajo biti jeklene z zagozdo.
- Vsi predali imajo kovinska vodila s polnim oziroma dvojnim izvlekom.
- Vsi oblazinjeni deli pohištva morajo ustrezati naslednjim standardom:
  - odpornost barve pri drgnjenju, mokro/suho (SIST EN ISO 105-X12:2002),
  - odpornost proti obrabi po standardu SIST EN ISO 5470-2:2021 za tkanine s plastično ali gumijasto oblogo (Martindale Abrasion test) ,
  - SIST EN ISO 12945-2:2020 (prilagojena Martindalova metoda: obstojnost (zlasti tkanin, pletenin) na piling in muckanje,
  - možnost čiščenja, sesanja in pranja tkanine,
  - ali drugo dokumentacijo, ki prikazuje lastnosti oblazinjenja.



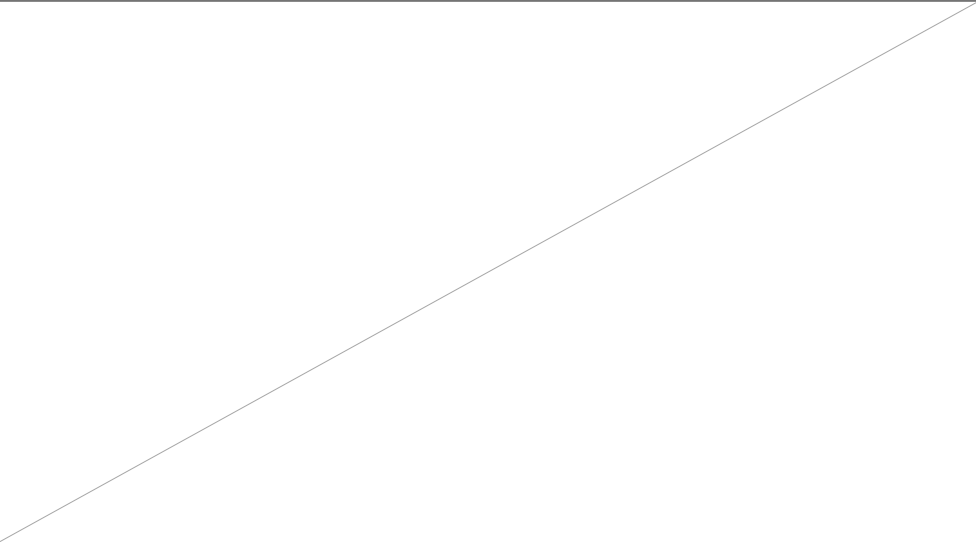

**5** Leseni masivni stol, iz hrastovega lesa, kot npr. Ergoles Feel, barva Wenge, oblazinjen z črnim usnjem, višina sedeža 54 cm



**9** Delavniško korito kot npr. Deante ZYK 0100 (š. 54 / g. 44 / v. 22 cm)



**2** Premična kopalna kad kot npr. L1-HYD (hidravlični dvig), z ograjo, z blazino in odtočno cevjo, s čepom, s kolesi na centralno zavoro - fi 150 mm, polvalj za naslon glave. (d. 206 / š. 81 / v. 54-97 cm)



**6** PODSTAVEK ZA ROŽE IN VODO (š. 70 / g. 40 / v. 80)



**10** Delavniški pult (š. 200 / g. 80 / v. 90 cm) kot npr. Iko-pro



**3** Lesena masivna klop (hrast-ojleno) (d. 100 / g. 50 / v. 50 cm)



Višina sedala = 50 cm

**7** VOZIČEK ZA UMRLEGA Jeklana izvedba, na kolesih, (š. 65 / g. 202 / v. 80), kot npr. Inmoclinc 10114, kolesa primerna za vinil



**11** Delavniška omarica (š. 100 / g. 40 / v. 60 cm) kot npr. Iko-pro



**4** Lesena masivna odprta omara za sveže brisače (d. 50 / g. 50 / v. 200 cm)



**8** UMIVALNIK Z OMARICO IN ENOROČNO BATERIJO (š. 60 / g. 40 / v. 80)



naročnik:	DU Šmarje pri Jelšah, Rakeževa ulica 8 3240 Šmarje pri Jelšah
objekt:	DOM STAREJŠIH KOZJE
vrsta načrta:	NAČRT OPREME
projekt:	PZI
risba:	KATALOG TIPSKE OPREME
datum:	Maj. 2024
štev. projekta:	10601520
vodja projekta:	Janko ZADRAVEC u.d.i.a. A-0944
risal:	Miha ŠTEFL, m.i.a.
projektant:	TIP inženiring d.o.o., Podgorska cesta 2, 2380 Slovenj gradec
merilo:	list št. I

**12** POMIVALNO KORITO  
z levo kapnico in luknjo za armaturo.  
(š. 100 / g. 50 / v. 22 cm)



**16** MIZA INOX, dvodelno korito,  
zaprto z drsnimi vrati in  
policama, s stenskim  
zavihkom,  
kot npr. Bendoninox  
(š. 220 / v. 90 / g. 70)



**20** HLADILNA OMARA  
Hladilnik, cca. 330l,  
najvišjega energetskega  
razreda  
(š. 60 / g. 60 / v. 170 cm)



**13** Sušilni stroj  
(š. 60 / g. 60 / v. 85 cm)  
kot npr. GORENJE kondenzacijski  
sušilni stroj DS94ILS/I



**17** STENSKA ARMATURA  
profesionalna stenska  
armatura za pomivalnice  
kot npr. EYN SPRO 1228



**21** ZAMRZOVALNA OMARA  
Zamrzovalna omara, cca.  
330l, najvišjega  
energetskega razreda  
(š. 60 / g. 60 / v. 170 cm)



**14** Pralni stroj  
(š. 60 / g. 60 / v. 85 cm)  
kot npr. GORENJE pralni stroj  
WS168LNST



**18** MIZA INOX, brez korita,  
zaprto z drsnimi vrati in  
policama, s stenskim  
zavihkom,  
kot npr. Bendoninox  
(š. 220 / v. 90 / g. 70)



**22** JEKLENI REGAL  
(š. 120 / g. 50 / v. 230)  
kot npr. Primat



**15** MIZA INOX s stenskim  
zavihkom, prez police  
kot npr. Bendoninox  
(š. 220 / v. 90 / g. 60)



**19** REGAL INOX, 4 police,  
kot npr. Bendoninox  
(š. 190 / g. 49,8 / v. 187,7)



naročnik:	DU Šmarje pri Jelšah, Rakeževa ulica 8 3240 Šmarje pri Jelšah
objekt:	DOM STAREJŠIH KOZJE
vrsta načrta:	NAČRT OPREME
projekt:	PZI
risba:	KATALOG TIPSKE OPREME
datum:	Maj. 2024
štev. projekta:	10601520
vodja projekta:	Janko ZADRAVEC u.d.i.a. A-0944
risal:	Miha ŠTEFL, m.i.a.
projektant:	TIP inženiring d.o.o., Podgorska cesta 2, 2380 Slovenj gradec
merilo:	list št. II



**23** GARDEROBNA OMARA - DVOJNA  
Jeklena izvedba, suhoprašno barvano, belo  
(sivo), s prekatom, (š. 80 / g. 50 / v. 180 cm)



**30\*** MIZA ZA ZUNANJI ATRIJ  
betonska, fi 90 cm, višina 74  
cm, kot npr. Vrtna miza Itai



**34** POMIVALNO KORITO  
z desno kapnico in luknjo za armaturo.  
(š. 100 / g. 50 / v. 22 cm)



**28** FIKSNI REGAL ARHIVSKI  
kot npr. Primat AR  
(š. 103 / g. 30 / v. 231)



**31** Pisarniški stol  
kot npr. Škerjanc KINT KALI ČRN,  
- Ergonomsko oblikovano hrbtišče iz  
mrežastega materiala s premično  
ledveno oporo  
- Sedalni del je izdelan iz kvalitetne  
tkanine ali umetnega usnja  
- Synchro mehanizem na 2 ročici:  
omogoča nastavitev višine sedišča in  
istočasno nastavitev naklona sedišča  
in rokonaslonov, ki so pomični tudi po  
višini in globini  
- Črno podnožje  
- Gumirana kolesa, ki ne poškodujejo  
parketa



**35** PREGLEDNA MIZA ZA FIZIOTERAPIJO  
kot. npr Novak-M / SL BASIC



**29** ARHIVSKA OMARA  
kot npr. Primat AO  
(š. 90 / g. 39 / v. 180)



**32** Enoročna kuhinjska armatura s prho  
Gibljiva, z izvlečno prho, kot npr. DEANTE  
IZVLEČNA KUHINJSKA ARMATURA  
GERBERA BGB 072M, v. 47,9 cm



**36** PISARNIŠKA MIZA 140x80, dvižna  
Plošča obložena z laminatom, abs  
nalimek 2 mm, debelina 18 mm,  
jekleno podnožje, nivelacijske noge  
š. 140, g. 80, v. 70 - 125 cm  
(vsi deli lakirani belo)



**30** STOL ZA ZUNANJI ATRIJ  
kot npr. Kicca One  
v štirih barvah



**33** Enoročna kuhinjska armatura  
kot npr. Grohe Minta  
v. 36 cm



naročnik:	DU Šmarje pri Jelšah, Rakeževa ulica 8 3240 Šmarje pri Jelšah
objekt:	DOM STAREJŠIH KOZJE
vrsta načrta:	NAČRT OPREME
projekt:	PZI
risba:	KATALOG TIPSKE OPREME
datum:	Maj. 2024
štev. projekta:	10601520
vodja projekta:	Janko ZADRAVEC u.d.i.a. A-0944
risal:	Miha ŠTEFL, m.i.a.
projektant:	TIP inženiring d.o.o., Podgorska cesta 2, 2380 Slovenj gradec
merilo:	list št. III

**37** BISTRO MIZA fi 60  
višina 75 cm, jekleno podnožje z  
enim stebrom - RAL 1035 masivna  
plošča debeline 40 mm, lužen hrast



**38** ENOSED  
kot npr. Fotelj Miami 196  
š. 80, g. 95, v. 106 cm



**39** DVOSED  
kot npr. Ikea LINANÄS  
š. 137, g. 80, v. 76 cm



**40** FRIZERSKI STOL  
kot npr. HairART Odden & Wedge



**41** FRIZERSKI STOL ZA PRANJE GLAVE  
kot npr. HairART Odden & Wedge



**42** BLATEX  
kot npr. Elmedico BLATEX 5A  
š. 45, g. 60, v. 90 cm



**43** PROF. PRALNI STROJ  
kot npr. Krebe Tippo PCF-141 Front  
Load Washer Extractor  
p. 79, g. 101, v. 170 cm



**44** PROF. SUŠILNI STROJ  
kot npr. Krebe Tippo ST-16  
š. 81, g. 91, v. 138 cm



**45** LIKALNIK ZA RJUHE  
kot npr. Krebe Tippo LK 2,5 - 14  
š. 180, g. 42, v. 101 cm



**46** LIKALNA DESKA  
kot npr. BATTISTELLA VULCANO  
MAXI  
d. 113, š. 46 cm



**47** KOŠ ZA ODPADKE  
kot npr. IKEA HALLBAR, iz umetne  
mase, s pokrovom  
š. 26,3 g. 21,2 v. 32,6 cm



**TIP inženiring**  
svetovanje in inženiring

naročnik:	DU Šmarje pri Jelšah, Rakeževa ulica 8 3240 Šmarje pri Jelšah
objekt:	DOM STAREJŠIH KOZJE
vrsta načrta:	NAČRT OPREME
projekt:	PZI
risba:	KATALOG TIPSKE OPREME
datum:	Maj. 2024
štev. projekta:	10601520
vodja projekta:	Janko ZADRAVEC u.d.i.a. A-0944
risal:	Miha ŠTEFL, m.i.a.
projektant:	TIP inženiring d.o.o., Podgorska cesta 2, 2380 Slovenj gradec
merilo:	



**48** INOX POMIVALNO KORITO ENOJNO Z ODCEJEVALNIKOM NA LEVI  
kot npr. Apell Anniversario AVG861ILBC  
š. 80, g. 55, v. 20 cm



**52** INOX POMIVALNO KORITO DVOJNO  
kot npr. SMEG LLR102-2  
š. 100, g. 50, v. 23 cm



**56** POSTELJA ZA OSKRBOVANCA  
kot npr. SOČA OPREMA - DALI ECONOMIC  
d. 218, š. 102 cm



**49** PODPULTNA HLADILNA VITRINA  
kot npr. Electrolux 160 Line  
Refrigerated Counter 160 lt -  
undercounter R600a  
š. 60, g. 64, v. 85



**53** STEKLOKERAMIČNA KUHALNA PLOŠČA  
kot npr. BOSCH PXV875DC1E  
š. 82, g. 53 cm

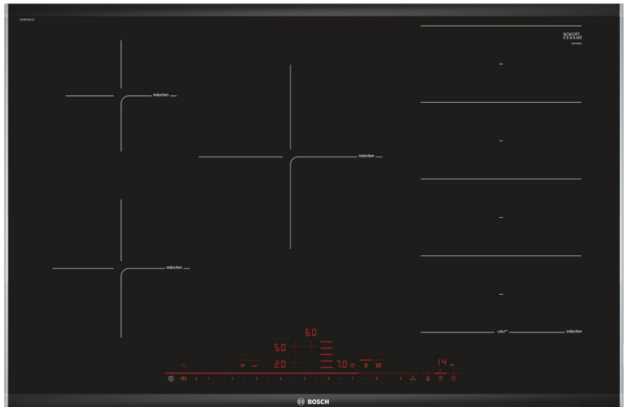

**57** NOČNA OMARICA (brez izvlečne mizice)  
kot npr. SOČA OPREMA  
š. 52, g. 50, v. 87 cm



**50** SKUPNI TV  
najvišjega energetskega razreda,  
70-Inch, 4K UHD LED, Smart TV  
š. 158, v. 91 cm



**54** VGRADNA PEČICA  
Energetski razred A++,  
kot npr. AEG BPE748380B vgradna  
pečica, prostornina 71l, najvišja  
temperatura 300°C, čiščenje s  
pirolizo, štirislojno steklo na vratih,  
barva črna.  
š. 59,5 g. 56,7, v. 59,4 cm



**58** STOL V SOBAH OSKRBOVANČEV  
kot npr. Škerjanc OLI R XL- oblazinjenje, umetno usnje

P: 16 kos

N: 15 kos

N1: 18 kos



**51** PROJEKCIJSKO PLATNO  
kot npr. Maclean Električno  
projekcijsko platno z daljincem MC-  
561300X200  
š. 300, v. 168 cm



**55** POMIVALNI STORJ,  
kot npr. KRUPPS C537T  
š. 58, g. 60, v. 82 cm

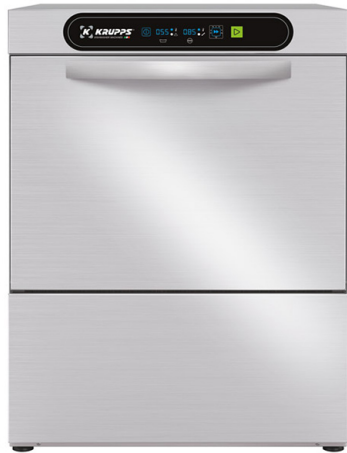

naročnik:	DU Šmarje pri Jelšah, Rakeževa ulica 8 3240 Šmarje pri Jelšah
objekt:	DOM STAREJŠIH KOZJE
vrsta načrta:	NAČRT OPREME
projekt:	PZI
risba:	KATALOG TIPSKE OPREME
datum:	Maj. 2024
štev. projekta:	10601520
vodja projekta:	Janko ZADRAVEC u.d.i.a. A-0944
risal:	Miha ŠTEFL, m.i.a.
projektant:	TIP inženiring d.o.o., Podgorska cesta 2, 2380 Slovenj gradec
merilo:	list št. V

59

SOBNI TV - 40 inch

najvišjega energetskega razreda,  
š. 89, v. 50 cm  
+ stenski izvlečni in vrtljivi nosilec



63

KLUBSKA MIZICA

kot npr. OAKLAND 791, mdf plošča, hrastov furnir  
v. 42 cm, premer 90 cm



68

SEDEŽNA GARNITURA TROSED

sedežna garnitura iz umetnega ali naravnega usnja v treh barvah.  
Višina sedala min. 48 cm, širina garniture min. 210 cm, višina nogic  
prilagojena čiščenju, min. 15 cm.



RDEČ, MODER, ZELEN

60

STOL V SKUPNIH PROSTORIH

kot npr. Škerjanc OLI R - oblazinjenje umetno usnje, črno



FLORIDA 1029

64

PREDALNIK NA KOLESIH

kot npr. IKEA TROTTEEN  
š. 40, g. 47, v. 56 cm,  
kolesa primerna za vinil



69

SEDEŽNA GARNITURA ENOSED

sedežna garnitura iz umetnega ali naravnega usnja v treh barvah  
iste serije, kot garnitura (68). Višina sedala min. 48 cm, širina  
garniture min. 100 cm, višina nogic prilagojena čiščenju, min. 15 cm.



RDEČ, MODER, ZELEN

61

MIZA

90 x 90 x 74 cm  
Postavljena na jekeni steber  
fi 80 in dovolj veliko jekleno  
ploščo. Suhoprašno barvano,  
RAL 1035.  
Plošča iz lepljenega trdega  
lesa. Lakirana brezbarvno.  
Držalo za palico.





65

KONZOLNA POLICA

konzolna nevidna pritrditev,  
š. 200, g. 30, v. 4 cm



70

KLOP

kot npr. Parkovna klop Atriva Feral 4 tip KL-49-R0N1-D



62

SEDEŽNA GARNITURA

kot npr. Ikea LANDSKRONA, barvano  
naravno usnje debeline 1,2 mm  
d. 204, g. 89, v. 78 cm



67

STOL V SOCIALNIH PROSTORIH

kot npr. Škerjanc OLI R XL- oblazinjenje umetno usnje, temno rjavo



FLORIDA 4100

naročnik:	DU Šmarje pri Jelšah, Rakeževa ulica 8 3240 Šmarje pri Jelšah
objekt:	DOM STAREJŠIH KOZJE
vrsta načrta:	NAČRT OPREME
projekt:	PZI
risba:	KATALOG TIPSKE OPREME
datum:	Maj. 2024
štev. projekta:	10601520
vodja projekta:	Janko ZADRAVEC u.d.i.a. A-0944
risal:	Miha ŠTEFL, m.i.a.
projektant:	TIP inženiring d.o.o., Podgorska cesta 2, 2380 Slovenj gradec
merilo:	list št. VI



**71** KOŠ ZA SMETI  
Koš Atriva, kovinski, tip KO-35-1, brez pepelnika  
Ohišje: Jeklo, vroče cinkano, prašno barvano

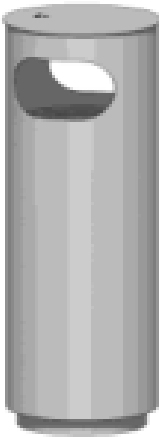

**75** VRTNA KLOP  
Nerjaveče jeklo, tikov les, naslonjalo za hrbet  
(d. 240 cm)



**78** VRTNO POHIŠTVO - MIZA  
kot npr. GAF - Miza Aquariva 160  
š. 160, g. 90, v. 76 cm



**72** KORITO ZA ROŽE  
kot npr. Kortio Atriva, CKO-04



**75\*** VRTNA MIZA  
Nerjaveče jeklo, tikov les  
(d. 240, š. 90, v. 75 cm)



**79** OKROGLI STOLČEK  
kot npr. NOVAK-M SON SO

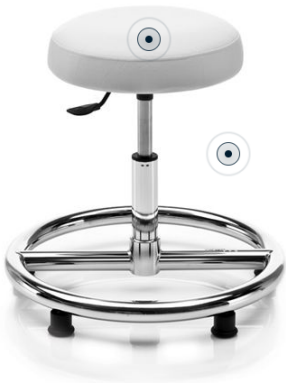

**73** TRIJE DROGOVI ZA ZASTAVE  
kot npr. Atriva , 7000

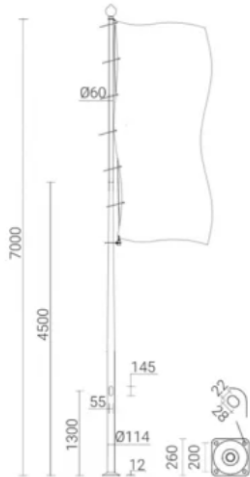

**76** VIŠOKE GREDE  
lesena konstrukcija in  
obod, impregniran  
(d. 750, š. 150 cm)



**80** KONFERENČJA MIZA  
Plošča obložena z laminatom, abs  
nalimek 2 mm, debelina 20 mm,  
jekleno podnožje, nivelacijske noge  
š. 180, g. 90, v. 74 cm



**74** PARKOVNA KLOP - KROŽNA  
kot npr. Atriva , KL 1003



**77** VRTNO POHIŠTVO - STOL  
kot npr. GAF - Stol Aquariva Stacking  
š. 59, g. 54, v. 81, v.sedala 47 cm



naročnik:	DU Šmarje pri Jelšah, Rakeževa ulica 8 3240 Šmarje pri Jelšah
objekt:	DOM STAREJŠIH KOZJE
vrsta načrta:	NAČRT OPREME
projekt:	PZI
risba:	KATALOG TIPSKE OPREME
datum:	Maj. 2024
štev. projekta:	10601520
vodja projekta:	Janko ZADRAVEC u.d.i.a. A-0944
risal:	Miha ŠTEFL, m.i.a.
projektant:	TIP inženiring d.o.o., Podgorska cesta 2, 2380 Slovenj gradec
merilo:	list št. VII

**81** OGLEDALO  
Lepljeno ogledalo, brušeni robovi.  
Lepljeno na leseno oblogo.  
š. 40, v. 150 cm



**85** POTOPNA VTIČNICA 3XŠUKO  
kot. npr. GTV Lighting, GT AE-PBSC3GS-10  
š. 24, g. 12, v. 7 cm



**89** SEDEŽ PRUČKA  
Pručka s protidrsnimi nastavki in sedalno površino, kot npr. Soča oprema - Sedež pručka 601, nosilnost 160 kg  
š. 36, g. 29, v. 23 cm



**82** OBEŠALNA KLJUKA  
Alu ali jeklena izvedba  
š. 2, g. 5 cm



**86** SISTEM ZA LOČEVANJE ODPADKOV  
kot. npr. IKEA HALLBAR, z izvlekom/svetlo siva, 20l  
š. 26,5 g. 45 v. 31,5 cm



**90** STOJALO ZA PLAŠČE IN DEŽNIKE  
Stojalo izdelano iz nerjavečega jekla, s plastičnim pladnjem za kapljanje vodnih kaplic. Najmanj 5 kljukic za obešanje.  
v. 180 cm



**83** KOMBINIRANI HLADILNIK  
Prostostoječ, z dvojnimi vrati, 343l, energetski razred B  
kot npr. Siemens KG39E8XBA Iq500  
š. 65, g. 60, v. 201 cm



**87** OBEŠALNIK ZA OBLEKE IZVLEČNI 300  
material jeklo/kromirano, plastika  
d. 30, v. 6 cm



**91** PISARNIŠKI STOL  
kot npr. ŠKRJANC BABYLA OFFICE ČRN, kolesa primerna za vinil  
š. 53,5 g. 54,5 v. 77,5 cm



**84** MASAŽNA MIZA  
kot. npr. KOVAL - LINE SPECIAL L2-EL  
š. 70, d. 202, v. 50-97 cm, kolesa primerna za vinil



**88** OBEŠALNIK ZA OBLEKE IZVLEČNI 400  
material jeklo/kromirano, plastika  
d. 40, v. 6 cm



naročnik:	DU Šmarje pri Jelšah, Rakeževa ulica 8 3240 Šmarje pri Jelšah
objekt:	DOM STAREJŠIH KOZJE
vrsta načrta:	NAČRT OPREME
projekt:	PZI
risba:	KATALOG TIPSKE OPREME
datum:	Maj. 2024
štev. projekta:	10601520
vodja projekta:	Janko ZADRAVEC u.d.i.a. A-0944
risal:	Miha ŠTEFL, m.i.a.
projektant:	TIP inženiring d.o.o., Podgorska cesta 2, 2380 Slovenj gradec
merilo:	list št. VIII



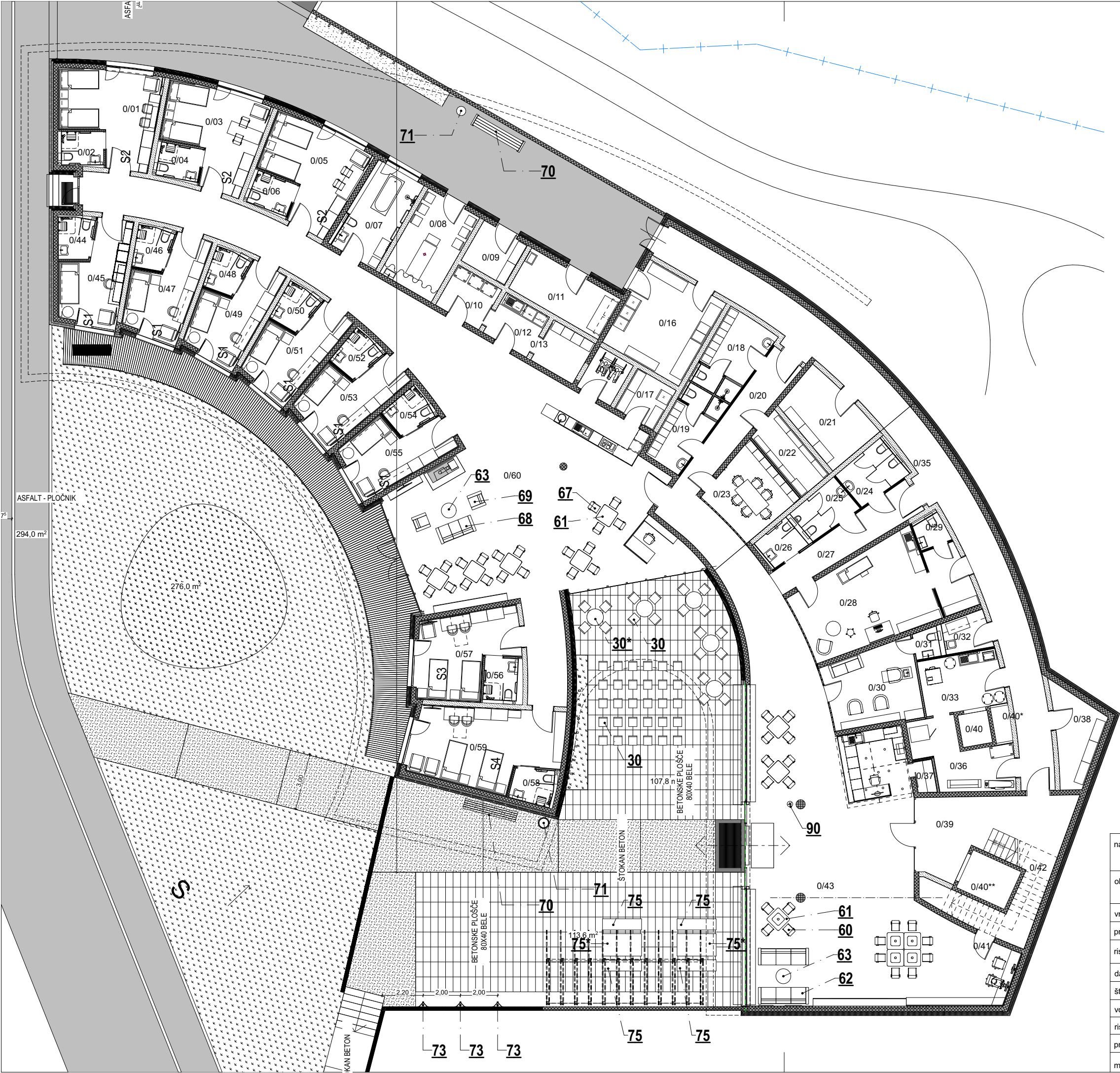

PRITLIČJE			
Številko prostora	Ime prostora	Neto [m2]	Finalni tlak
0/01	Dvoposteljna soba	22,53	Vinil
0/02	Kopalnica	4,07	Keramika
0/03	Dvoposteljna soba	22,53	Vinil
0/04	Kopalnica	3,98	Keramika
0/05	Dvoposteljna soba	22,60	Vinil
0/06	Kopalnica	4,07	Keramika
0/07	Skupna kopalnica	14,97	Keramika
0/08	Prostor za umrle	16,55	Kamen - marmor
0/09	Skladišče	6,59	Epoksi premaz
0/10	Umazano perilo	6,59	Vinil
0/11	Delavnica, orodje	13,63	Epoksi premaz
0/12	Pralnica	6,59	Vinil
0/13	Čisto perilo	6,35	Vinil
0/14	Prostor za vozičke	5,11	Vinil
0/16	Centralna shramba + pomivalnica	24,08	Keramika
0/17	Shramba za živila	5,85	Vinil
0/18	Garderoba ženska	12,30	Keramika
0/19	Graderoba moška	10,37	Keramika
0/20	Vezni hodnik	14,10	Keramika
0/21	Skladišče	15,25	Keramika
0/22	Arhiv	8,29	Keramika
0/23	Pisarna za koordinatorja	14,70	Keramika
0/24	WC Ženski	7,22	Keramika
0/25	WC Moški	6,25	Keramika
0/26	WC invalidi	3,94	Keramika
0/27	Vezni hodnik2	14,30	Keramika
0/28	Fizioterapija	40,92	Keramika
0/29	Fizioterapija WC	2,45	Keramika
0/30	Frizer	19,49	Keramika
0/31	Frizer WC	1,99	Keramika
0/32	Čistila	4,61	Keramika
0/33	Umazano perilo + pralnica	12,87	Keramika
0/35	Hodnik	70,60	Keramika
0/36	Čisto perilo + likalnica	14,60	Keramika
0/37	Skladišče BAR	1,71	Keramika
0/38	Skladišče	10,70	Epoksi premaz
0/39	Stopnišni sektor	25,69	Keramika
0/40	Dvigalni jašek mali	2,80	Beton
0/40*	Inštalacijski jašek	1,80	Beton
0/40**	Dvigalni jašek veliki	6,22	Beton
0/41	Skaldišče	12,12	Epoksi premaz
0/42	Stopnišče	15,38	Keramika
0/43	Skupni prostor	192,75	Keramika
0/44	Kopalnica	3,96	Keramika
0/45	Enoposteljna soba	15,56	Vinil
0/46	Kopalnica	3,96	Keramika
0/47	Enoposteljna soba	15,56	Vinil
0/48	Kopalnica	3,96	Keramika
0/49	Enoposteljna soba	15,56	Vinil
0/50	Kopalnica	3,96	Keramika
0/51	Enoposteljna soba	15,56	Vinil
0/52	Kopalnica	3,96	Keramika
0/53	Enoposteljna soba	15,56	Vinil
0/54	Kopalnica	3,96	Keramika
0/55	Enoposteljna soba	15,56	Vinil
0/56	Kopalnica	3,98	Keramika
0/57	Dvoposteljna soba	20,93	Vinil
0/58	Kopalnica	3,96	Keramika
0/59	Dvoposteljna soba	30,54	Vinil
0/60	Socialni prostor	218,03	Vinil
		1.124,07 m²	

TIP inženiring  
svetovanje in inženiring

naročnik:	DU Šmarje pri Jelšah, Rakeževa ulica 8 3240 Šmarje pri Jelšah
objekt:	DOM STAREJŠIH KOZJE
vrsta načrta:	POZICIJSKI NAČRT
projekt:	PZI
risba:	TLORIS PRITLIČJA
datum:	Maj. 2024
štev. projekta:	10601520
vodja projekta:	Janko ZADRAVEC u.d.i.a. A-0944
risal:	Miha ŠTEFL, m.i.a.
projektant:	TIP inženiring d.o.o., Podgorska cesta 2, 2380 Slovenj gradec
merilo:	1:200



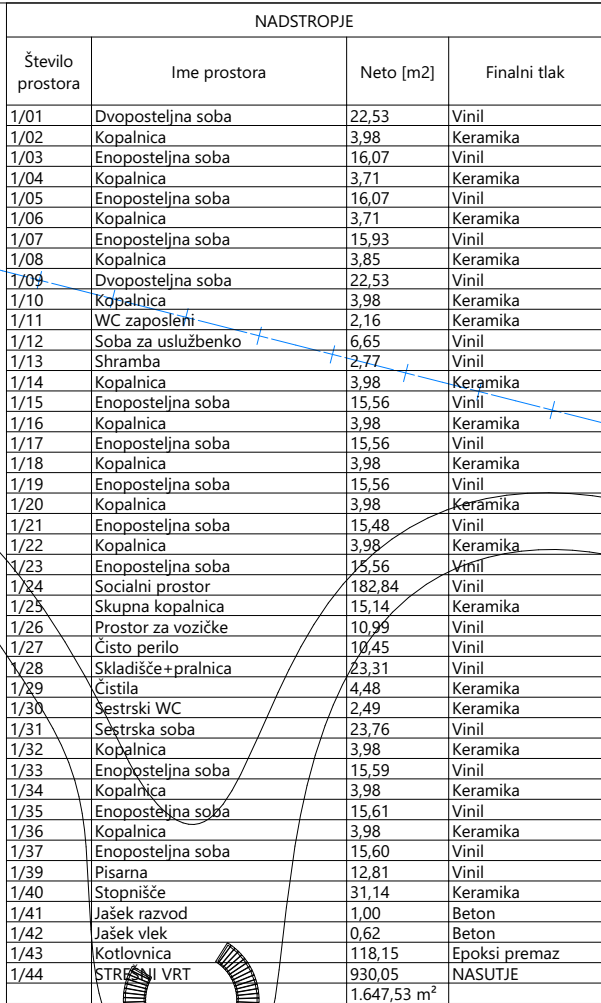

**TIP inženiring**  
svetovanje in inženiring, d.o.o.

naročnik:	DU Šmarje pri Jelšah, Rakeževa ulica 8 3240 Šmarje pri Jelšah		
objekt:	DOM STAREJŠIH KOZJE		
vrsta načrta:	POZICIJSKI NAČRT		
projekt:	PZI		
risba:	TLORIS 1. NADSTROPJA		
datum:	Maj. 2024		
štev. projekta:	10601520		
vodja projekta:	Janko ZADRAVEC u.d.i.a. A-0944		
risal:	Miha ŠTEFL, m.i.a.		
projektant:	TIP inženiring d.o.o., Podgorska cesta 2, 2380 Slovenj gradec		
merilo:	1:200		
		list št.	X



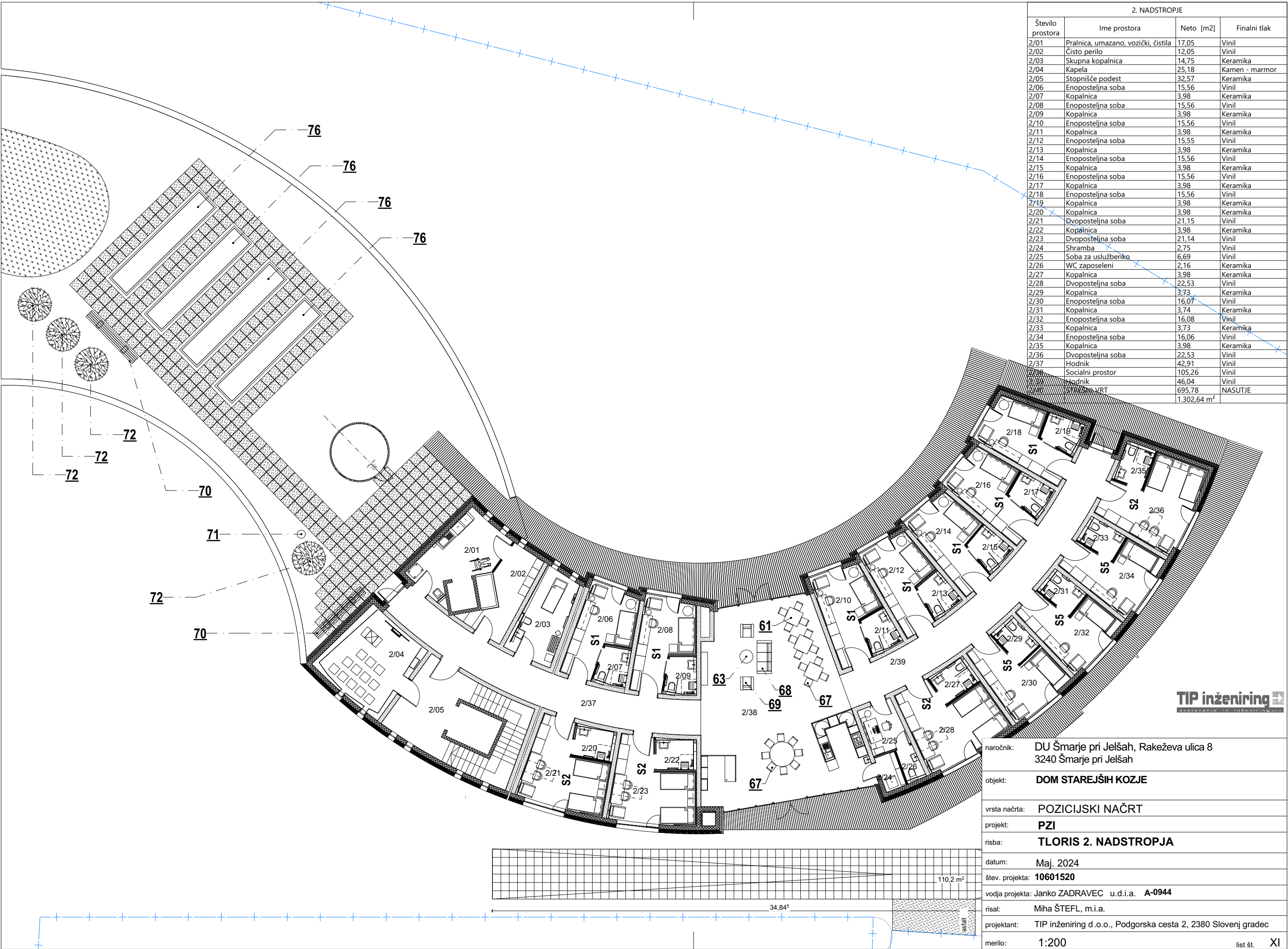

2. NADSTROPJE			
Števílo prostora	Ime prostora	Neto [m2]	Finalni tlak
2/01	Pralnica, umazano, vozički, čistila	17,05	Vinil
2/02	Čisto perilo	12,05	Vinil
2/03	Skupna kopalnica	14,75	Keramika
2/04	Kapela	25,18	Kamen - marmor
2/05	Stopnišče podest	32,57	Keramika
2/06	Enoposteljna soba	15,56	Vinil
2/07	Kopalnica	3,98	Keramika
2/08	Enoposteljna soba	15,56	Vinil
2/09	Kopalnica	3,98	Keramika
2/10	Enoposteljna soba	15,56	Vinil
2/11	Kopalnica	3,98	Keramika
2/12	Enoposteljna soba	15,55	Vinil
2/13	Kopalnica	3,98	Keramika
2/14	Enoposteljna soba	15,56	Vinil
2/15	Kopalnica	3,98	Keramika
2/16	Enoposteljna soba	15,56	Vinil
2/17	Kopalnica	3,98	Keramika
2/18	Enoposteljna soba	15,56	Vinil
2/19	Kopalnica	3,98	Keramika
2/20	Kopalnica	3,98	Keramika
2/21	Dvoposteljna soba	21,15	Vinil
2/22	Kopalnica	3,98	Keramika
2/23	Dvoposteljna soba	21,14	Vinil
2/24	Shramba	2,75	Vinil
2/25	Soba za uslužbenko	6,69	Vinil
2/26	WC zaposeleni	2,16	Keramika
2/27	Kopalnica	3,98	Keramika
2/28	Dvoposteljna soba	22,53	Vinil
2/29	Kopalnica	3,73	Keramika
2/30	Enoposteljna soba	16,07	Vinil
2/31	Kopalnica	3,74	Keramika
2/32	Enoposteljna soba	16,08	Vinil
2/33	Kopalnica	3,73	Keramika
2/34	Enoposteljna soba	16,06	Vinil
2/35	Kopalnica	3,98	Keramika
2/36	Dvoposteljna soba	22,53	Vinil
2/37	Hodnik	42,91	Vinil
2/38	Socialni prostor	105,26	Vinil
2/39	Hodnik	46,04	Vinil
2/40	STREŠNI VRT	695,78	NASUTJE
		1.302,64 m²	

**TIP inženiring**  
svetovanje in inženiring d.o.o.

naročnik:	DU Šmarje pri Jelšah, Rakeževa ulica 8 3240 Šmarje pri Jelšah
objekt:	DOM STAREJŠIH KOZJE
vrsta načrta:	POZICIJSKI NAČRT
projekt:	PZI
risba:	TLORIS 2. NADSTROPJA
datum:	Maj. 2024
štev. projekta:	10601520
vodja projekta:	Janko ZADRAVEC u.d.i.a. A-0944
risal:	Miha ŠTEFL, m.i.a.
projektant:	TIP inženiring d.o.o., Podgorska cesta 2, 2380 Slovenj gradec
merilo:	1:200

21x ENOPOSTELJNA SOBA

S1

Enoposteljna soba

15,6 m<sup>2</sup>

Vinil

±0.00

- 0/45
- 0/47
- 0/49
- 0/51
- 0/53
- 0/55
- 1/15
- 1/17
- 1/19
- 1/21
- 1/23
- 1/33
- 1/35
- 1/37
- 2/06
- 2/08
- 2/10
- 2/12
- 2/14
- 2/16
- 2/18

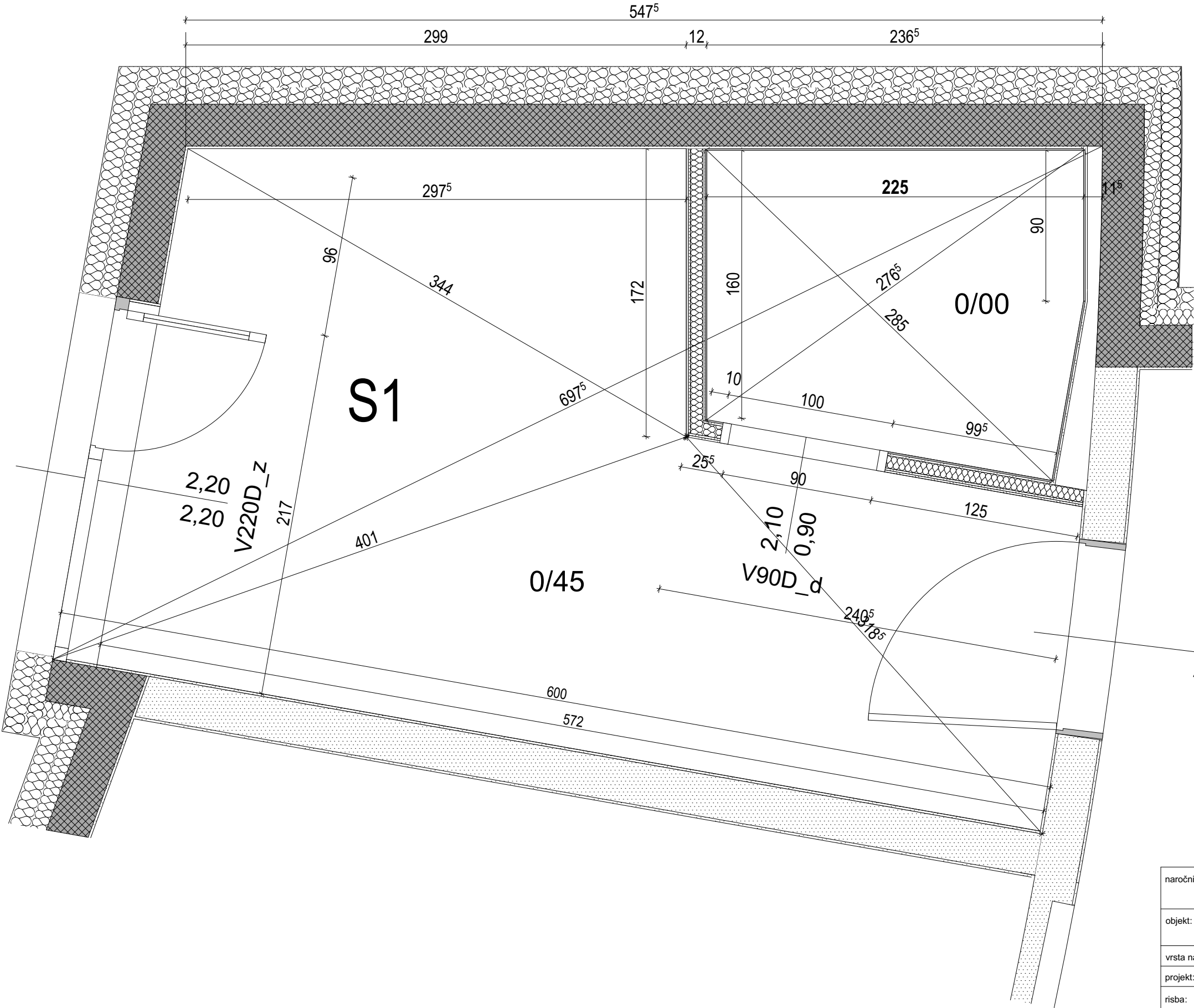

naročnik:	DU Šmarje pri Jelšah, Rakeževa ulica 8 3240 Šmarje pri Jelšah
objekt:	DOM STAREJŠIH KOZJE
vrsta načrta:	NAČRT OPREME
projekt:	PZI
risba:	TLORIS SOBE S1
datum:	Maj. 2024
štev. projekta:	10601520
vodja projekta:	Janko ZADRAVEC u.d.i.a. A-0944
risal:	Miha ŠTEFL, m.i.a.
projektant:	TIP inženiring d.o.o., Podgorska cesta 2, 2380 Slovenj gradec
merilo:	1:25

Svetla širina prostora s keramiko, kot zaključnim slojem, meri 2,25 cm!  
Poliži se sprva stensko keramiko, nato talno. Predvidi se 2 mm široka fuga. Fuga po robovih tal je 3 mm. Poglobitev za prho 1 cm.  
Stenska keramika do višine 2,10 cm.

21x ENOPOSTELJNA SOBA - KOPALNICA S1

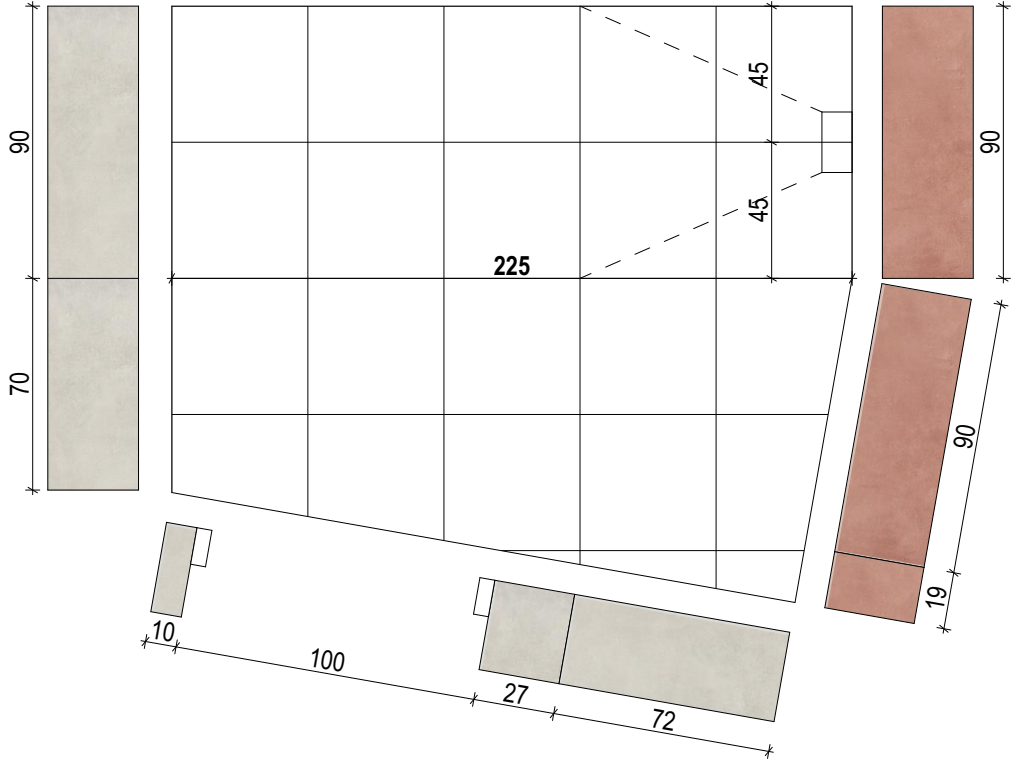
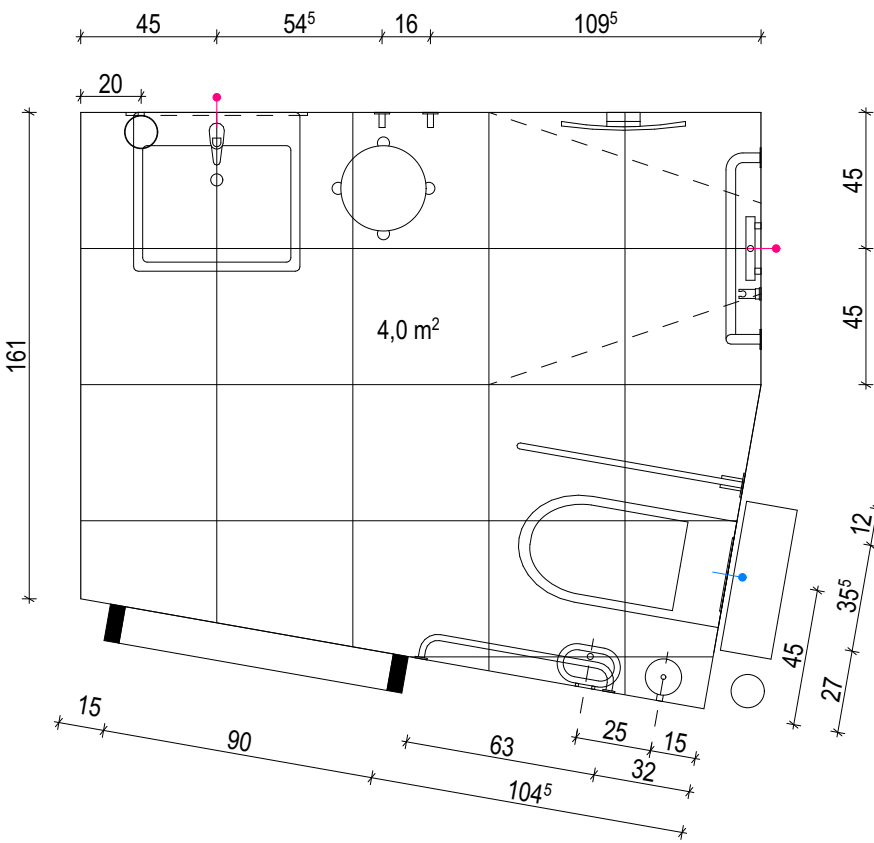
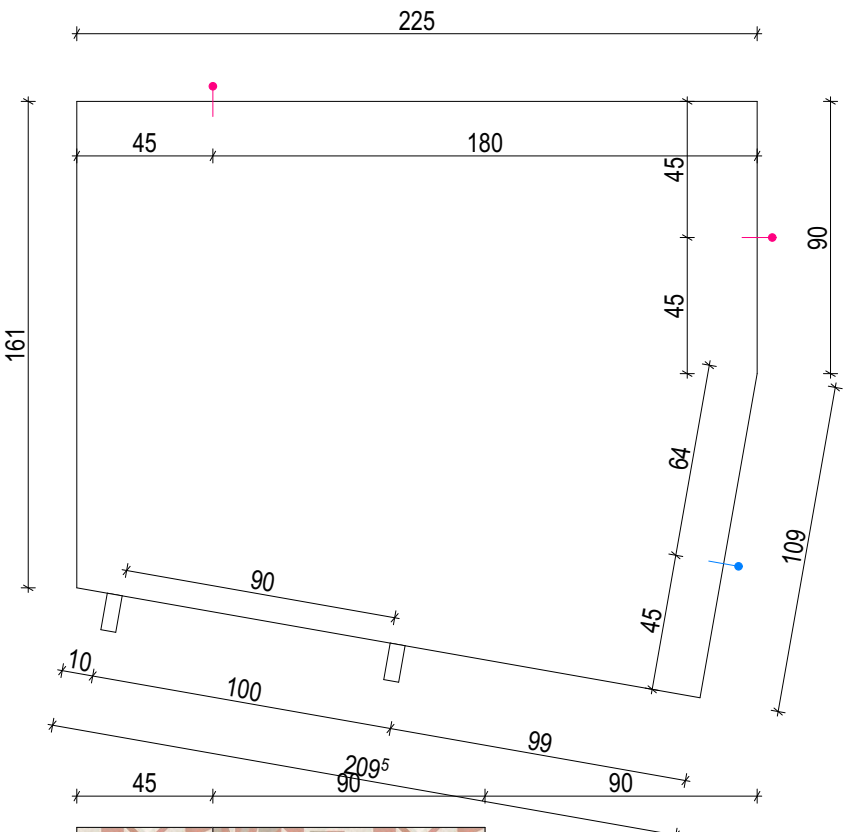

TALNA KERAMIKA

0/45  
0/47  
0/49  
0/51  
0/53  
0/55

45 x 45  
NEUTRA AVORIO

90 x 30  
WORK QUARZ

90 x 30  
WORK CIPRA

90 x 30  
WORK CIPRA MARMETTE

1/15  
1/17  
1/19  
1/21  
1/23  
1/33  
1/35  
1/37

45 x 45  
NEUTRA AVORIO

90 x 30  
WORK QUARZ

90 x 30  
WORK VERDE

90 x 30  
WORK VERDE MARMETTE

2/06  
2/08  
2/10  
2/12  
2/14  
2/16  
2/18

45 x 45  
NEUTRA AVORIO

90 x 30  
WORK QUARZ

90 x 30  
WORK BLUE

90 x 30  
WORK BLUE MARMETTE

naročnik:	DU Šmarje pri Jelšah, Rakeževa ulica 8 3240 Šmarje pri Jelšah
objekt:	DOM STAREJŠIH KOZJE
vrsta načrta:	NAČRT OPREME
projekt:	PZI
risba:	TLORIS KOPALNICE - SOBA S1
datum:	Maj. 2024
štev. projekta:	10601520
vodja projekta:	Janko ZADRAVEC u.d.i.a. A-0944
risal:	Miha ŠTEFL, m.i.a.
projektant:	TIP inženiring d.o.o., Podgorska cesta 2, 2380 Slovenj gradec
merilo:	1:25

- 0/44
- 0/46
- 0/48
- 0/50
- 0/52
- 0/54
- 1/14
- 1/16
- 1/18
- 1/20
- 1/22
- 1/32
- 1/34
- 1/36
- 2/07
- 2/09
- 2/11
- 2/13
- 2/15
- 2/17
- 2/19



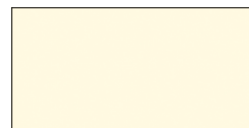

Egger Solid Premium bela W1001 ST9



Egger Lancaster hrast naraven H3368 ST9

**21x ENOPOSTELJNA SOBA - KOPALNICA S1**

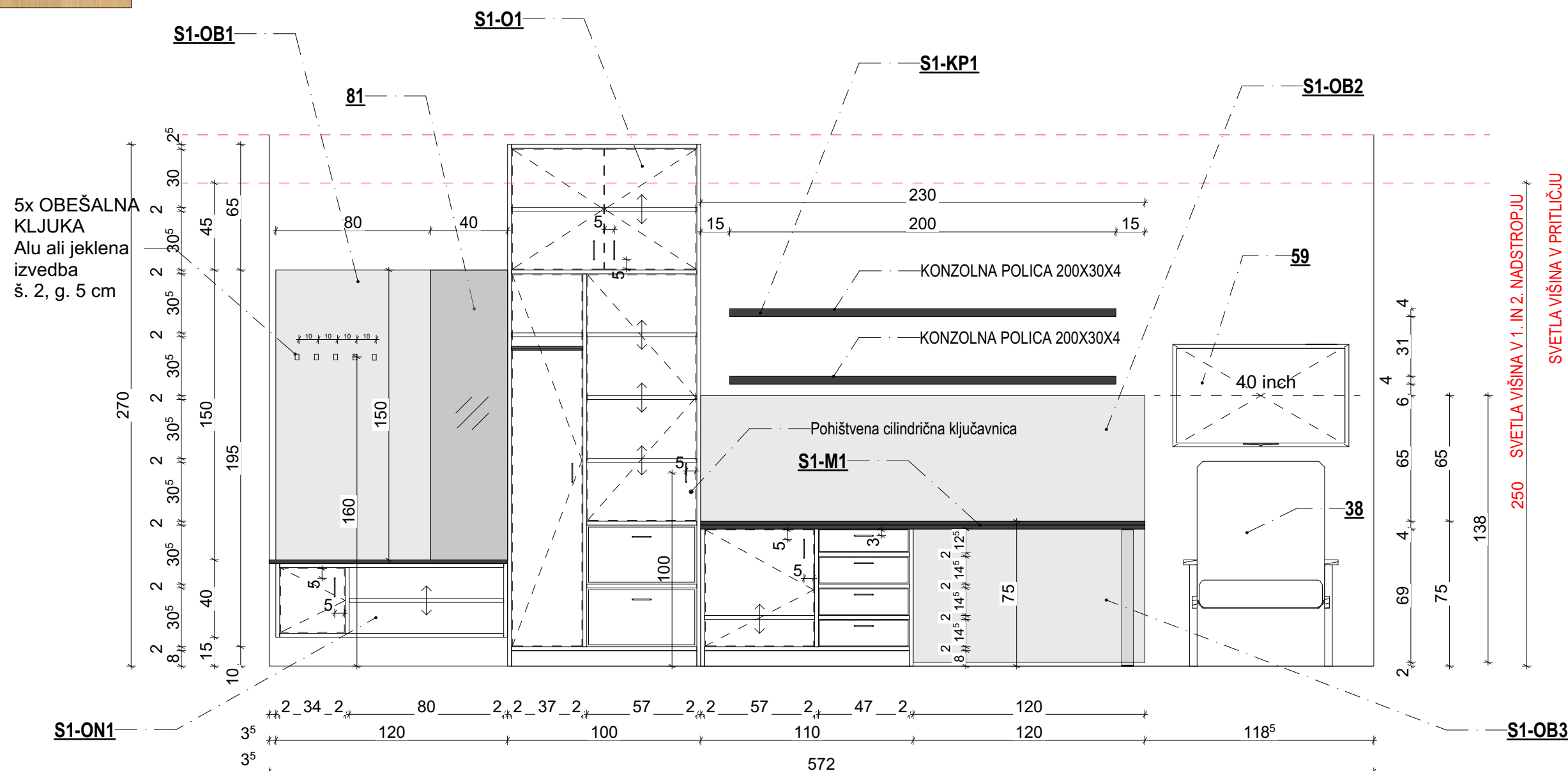

### 38 - Enosed

kot npr. Fotelj Miami 196

š. 80, g. 95, v. 106 cm

**59 - Sobni TV - 40 palčni**

najvišjega energetskega razreda,

š. 89, v. 50 cm

+ stenski izvlečni in vrtljivi nosilec

## 81 - Ogledalo

Ogledalo, brušeni robovi. Lepljeno na leseno ploščo.

š. 40, v. 150 cm

0/45  
0/47  
0/49  
0/51  
0/53  
0/55  
1/15  
1/17  
1/19  
1/21  
1/23  
1/33  
1/35  
1/37  
2/06  
2/08  
2/10  
2/12  
2/14  
2/16  
2/18

**TIP inženirno** **2/18**

naročnik:	DU Šmarje pri Jelšah, Rakeževa ulica 8 3240 Šmarje pri Jelšah		
objekt:	DOM STAREJŠIH KOZJE		
vrsta načrta:	NAČRT OPREME		
projekt:	PZI		
risba:	PREREZ OPREME - SOBA S1		
datum:	Maj. 2024		
štev. projekta:	10601520		
vodja projekta:	Janko ZADRAVEC u.d.i.a. A-0944		
risal:	Miha ŠTEFL, m.i.a.		
projektant:	TIP inženiring d.o.o., Podgorska cesta 2, 2380 Slovenj gradec		
merilo:	1:25		
		list št.	3

21x ENOPOSTELJNA SOBA - KOPALNICA

S1

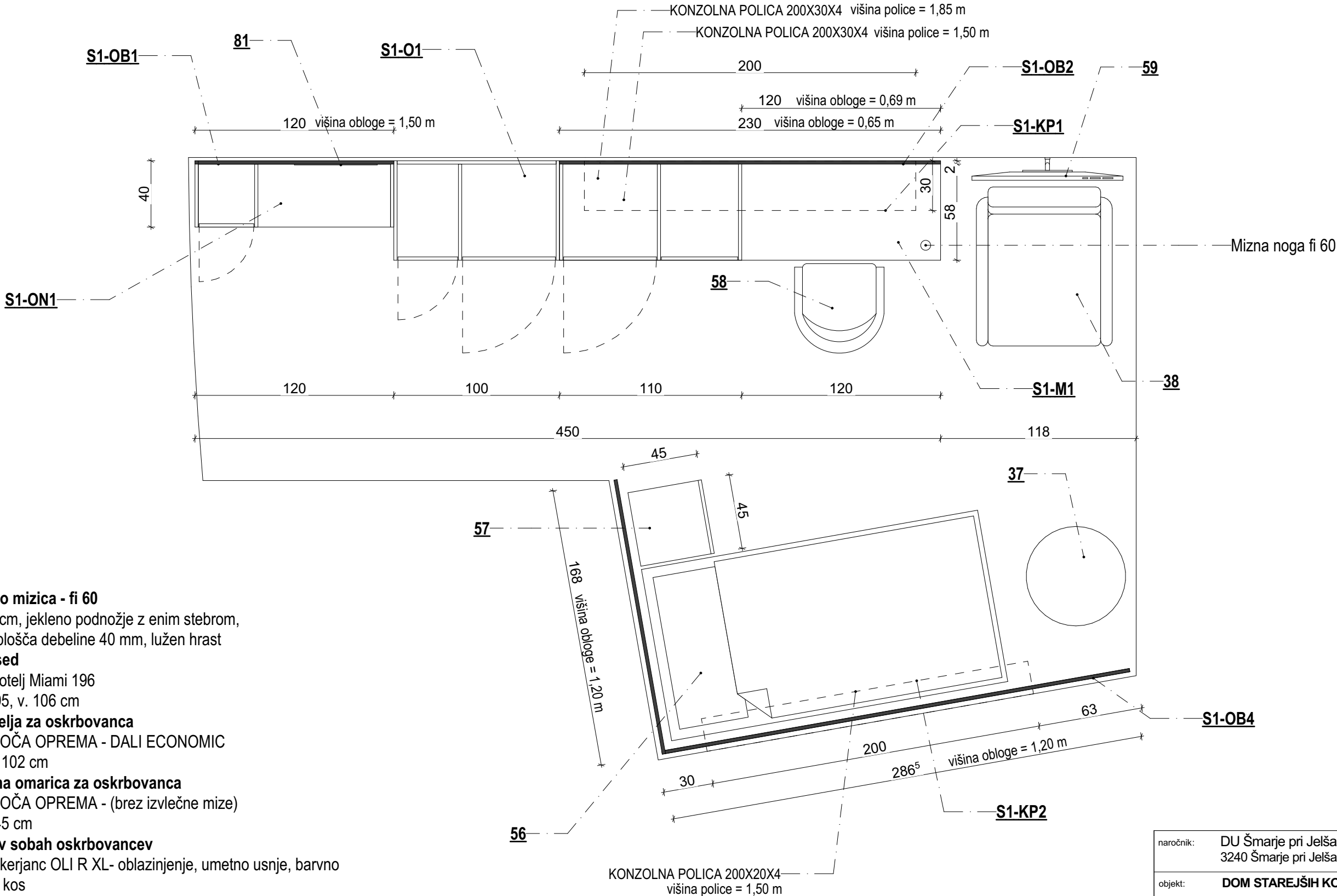

- 37 - Bistro mizica - fi 60**  
višina 75 cm, jekleno podnožje z enim stebrom,  
masivna plošča debeline 40 mm, lužen hrast
- 38 - Enosed**  
kot npr. Fotelj Miami 196  
š. 80, g. 95, v. 106 cm
- 56 - Postelja za oskrbovanca**  
kot npr. SOČA OPREMA - DALI ECONOMIC  
d. 218, š. 102 cm
- 57 - Nočna omarica za oskrbovanca**  
kot npr. SOČA OPREMA - (brez izvlečne mize)  
š. 45, g. 45 cm
- 58 - Stol v sobah oskrbovancev**  
kot npr. Škerjanc OLI R XL- oblazinjenje, umetno usnje, barvno  
- rdeč, 16 kos  
- moder, 15 kos  
- zelen, 18 kos
- 59 - Sobni TV - 40 palčni**  
najvišjega energetskega razreda,  
š. 89, v. 50 cm  
+ stenski izvlečni in vrtljivi nosilec
- 81 - Ogledalo**  
Ogledalo, brušeni robovi. Lepljeno na leseno ploščo.  
š. 50, v. 100 cm

naročnik:	DU Šmarje pri Jelšah, Rakeževa ulica 8 3240 Šmarje pri Jelšah
objekt:	DOM STAREJŠIH KOZJE
vrsta načrta:	NAČRT OPREME
projekt:	PZI
risba:	TLORIS OPREME - SOBA S1
datum:	Maj. 2024
štev. projekta:	10601520
vodja projekta:	Janko ZADRAVEC u.d.i.a. A-0944
risal:	Miha ŠTEFL, m.i.a.
projektant:	TIP inženiring d.o.o., Podgorska cesta 2, 2380 Slovenj gradec
merilo:	1:25

## 9x DVOPOSTELJNA SOBA

## Dvoposteljna soba

22,5 m<sup>2</sup>

# Vinil

  $\pm 0.00$

1/01

1/09

2/21

2/23

2/28

2/36



0/01

p 0,42

$$\begin{array}{r} 2,60 \\ \hline 1,90 \end{array}$$

0260L Z

## TIP inženiring

naročnik: DU Šmarje pri Jelšah, Rakeževa ulica 8  
3240 Šmarje pri Jelšah

objekt: **DOM STAREJŠIH KOZJE**

vrsta načrta: NAČRT OPREME

projekt: **PZI**risba: **TLORIS SOBE S1**

datum: Mai. 2024

štev. projekta: **10601520**

vodja projekta: Janko ZADRAVEC u.d.i.a. A-0944

risal: Miha ŠTEFL, m.i.a.

projektant: TIP inženiring d.o.o., Podgorska cesta 2, 2380 Slovenj gradec

merilo: 1:25



Svetla širina prostora s keramiko, kot zaključnim slojem, meri 2,25 cm!

Poliži se sprva stensko keramiko, nato talno. Predvidi se 2 mm široka fuga. Fuga po robovih tal je 3 mm. Poglobitev za prho 1 cm. Stenska keramika do višine 2,10 cm.

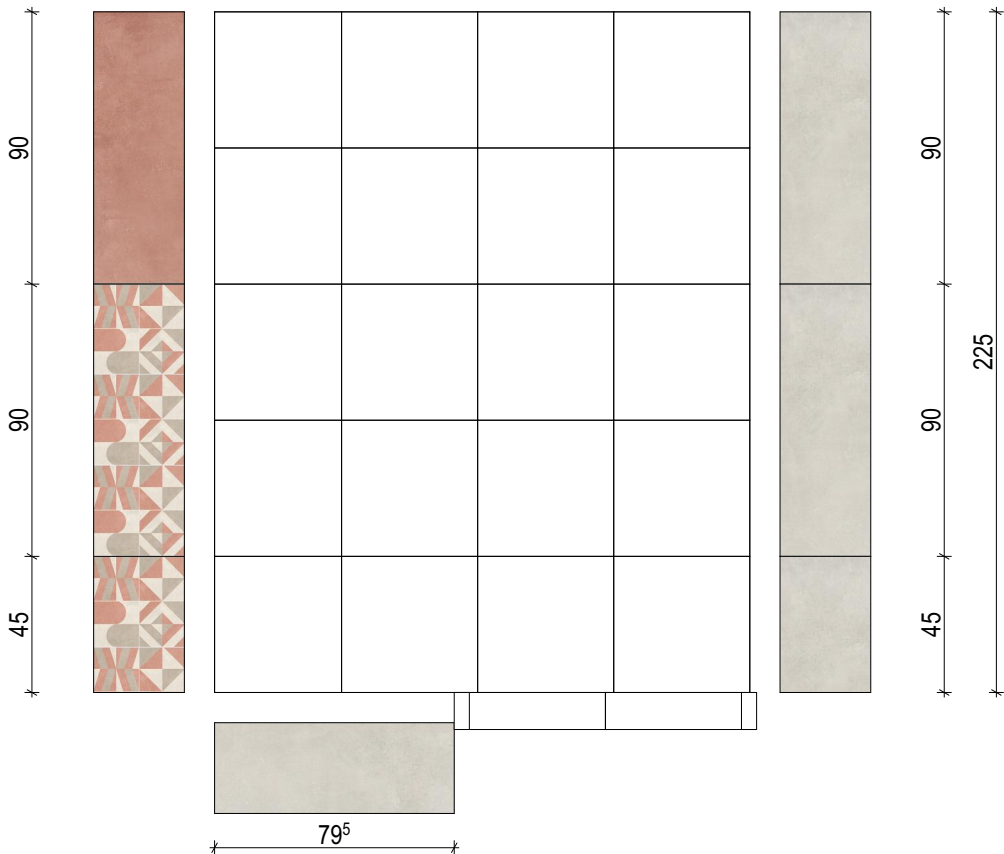
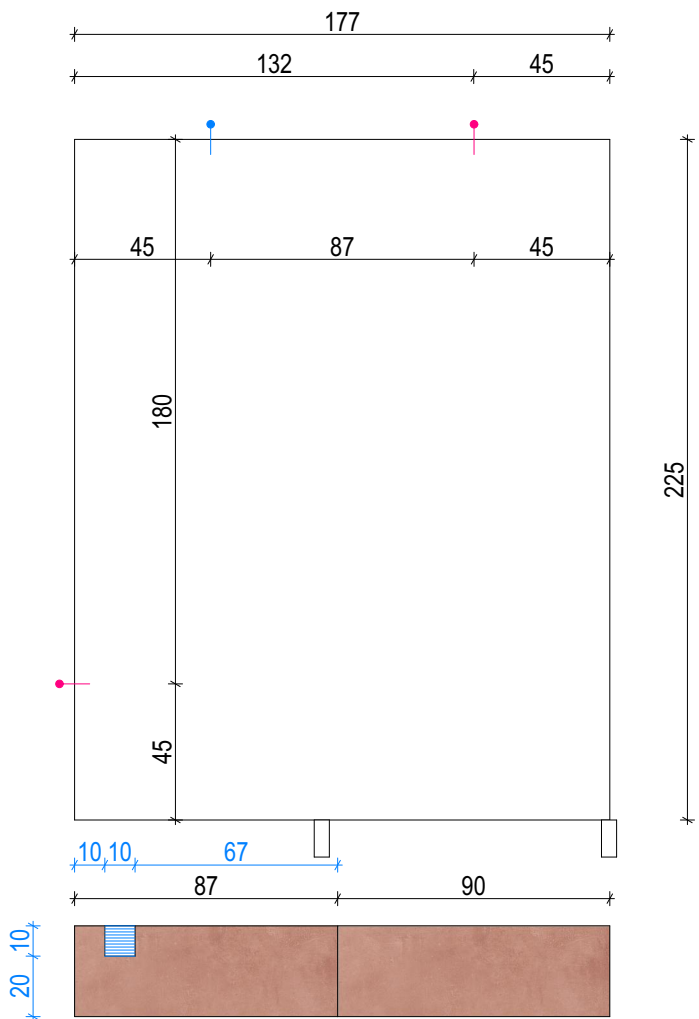

TALNA KERAMIKA

ZIDNA KERAMIKA

0/02  
0/04  
0/06

45 x 45  
NEUTRA AVORIO

90 x 30  
WORK QUARZ

90 x 30  
WORK CIPRA

90 x 30  
WORK CIPRA MARMETTE

1/02  
1/10

45 x 45  
NEUTRA AVORIO

90 x 30  
WORK QUARZ

90 x 30  
WORK VERDE

90 x 30  
WORK VERDE MARMETTE

2/20  
2/22  
2/27  
2/35

45 x 45  
NEUTRA AVORIO

90 x 30  
WORK QUARZ

90 x 30  
WORK BLUE

90 x 30  
WORK BLUE MARMETTE

# 9x DVOPOSTELJNA SOBA - KOPALNICA S2

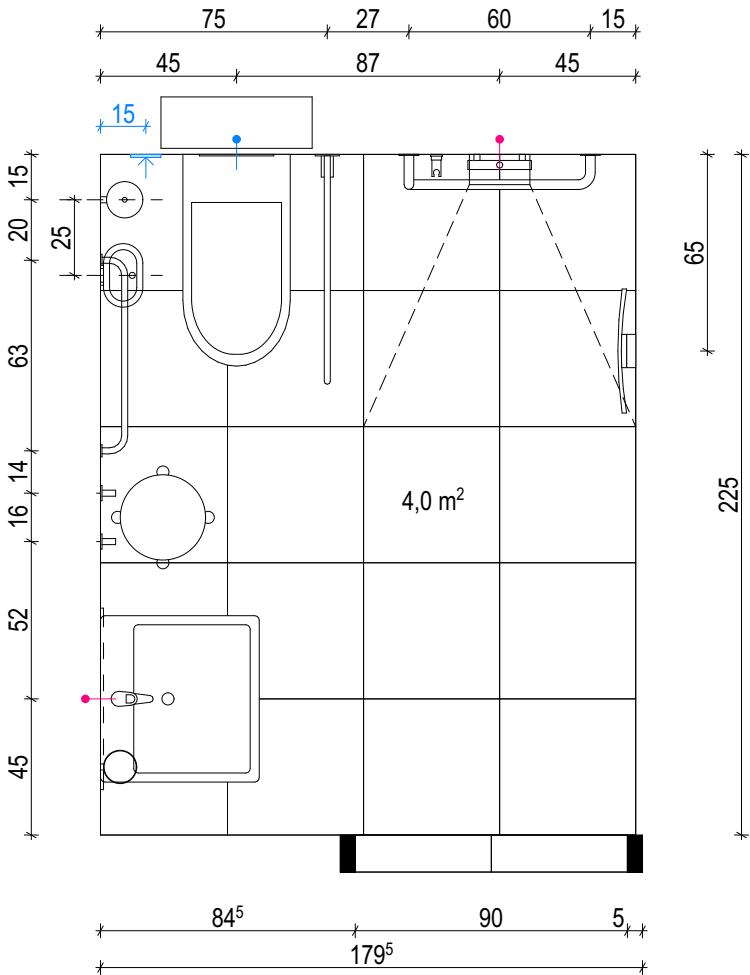

0/02

0/04

0/06

1/02

1/10

2/20

2/22

2/27

2/35

TIP inženiring

naročnik:	DU Šmarje pri Jelšah, Rakeževa ulica 8 3240 Šmarje pri Jelšah
objekt:	DOM STAREJŠIH KOZJE
vrsta načrta:	NAČRT OPREME
projekt:	PZI
risba:	TLORIS KOPALNICE - SOBA S2
datum:	Maj. 2024
štev. projekta:	10601520
vodja projekta:	Janko ZADRAVEC u.d.i.a. A-0944
risal:	Miha ŠTEFL, m.i.a.
projektant:	TIP inženiring d.o.o., Podgorska cesta 2, 2380 Slovenj gradec
merilo:	1:25

9x DVOPOSTELJNA SOBA - KOPALNICA

S2

- Egger Solid Premium bela W1001 ST9
- Egger Lancaster hrast naraven H3368 ST9

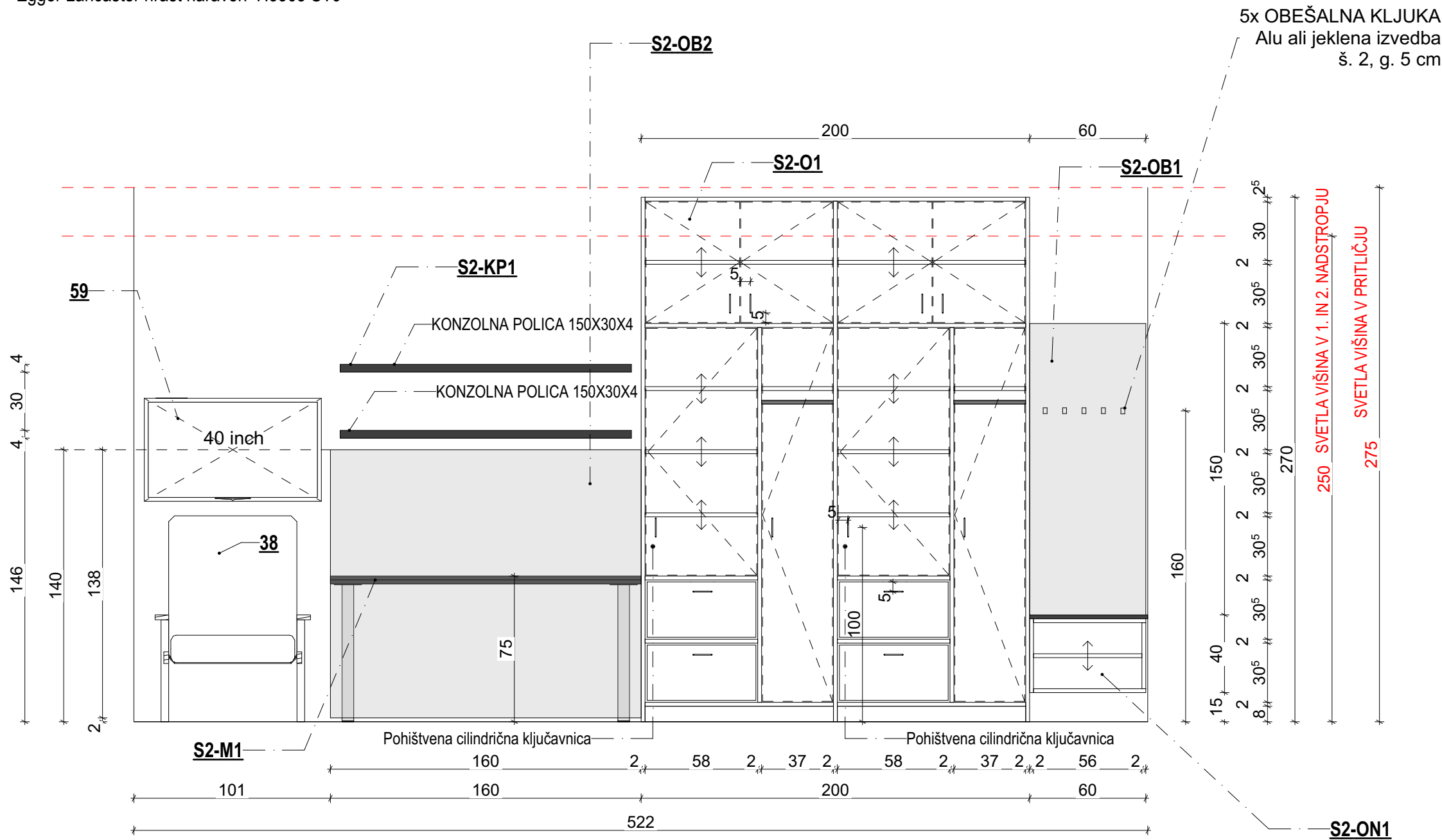

**38 - Enosed**  
kot npr. Fotelj Miami 196  
š. 80, g. 95, v. 106 cm  
**59 - Sobni TV - 40 palčni**  
najvišjega energetskega razreda,  
š. 89, v. 50 cm  
+ stenski izvlečni in vrtljivi nosilec

naročnik:	DU Šmarje pri Jelšah, Rakeževa ulica 8 3240 Šmarje pri Jelšah
objekt:	DOM STAREJŠIH KOZJE
vrsta načrta:	NAČRT OPREME
projekt:	PZI
risba:	PREREZ OPREME - SOBA S2
datum:	Maj. 2024
štev. projekta:	10601520
vodja projekta:	Janko ZADRAVEC u.d.i.a. A-0944
risal:	Miha ŠTEFL, m.i.a.
projektant:	TIP inženiring d.o.o., Podgorska cesta 2, 2380 Slovenj gradec
merilo:	1:25

9x DVOPOSTELJNA SOBA - KOPALNICA

S2

- 0/01
- 0/03
- 0/05
- 1/01
- 1/09
- 2/21
- 2/23
- 2/28
- 2/36

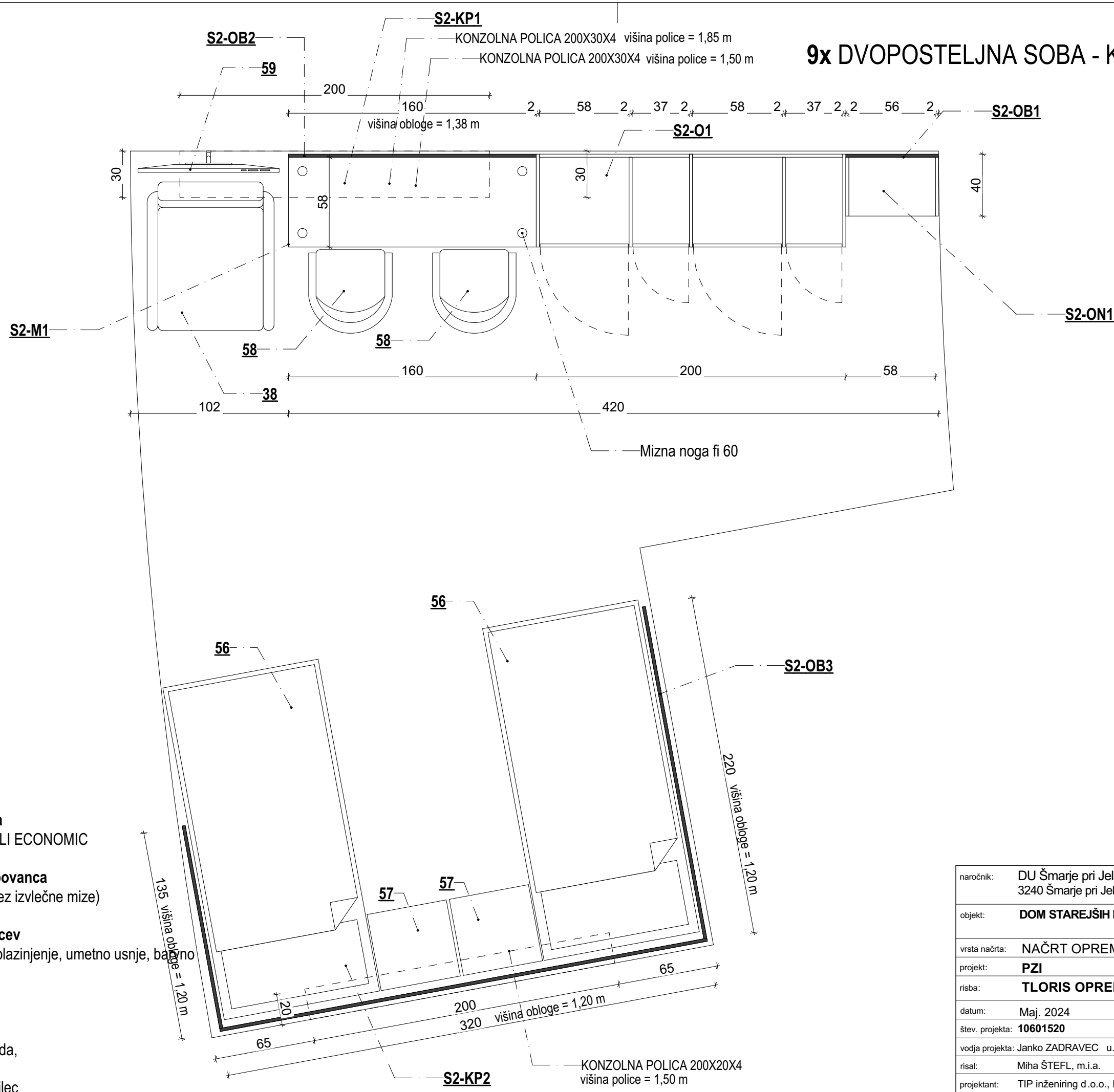

- 38 - Enosed**  
kot npr. Fotelj Miami 196  
š. 80, g. 95, v. 106 cm
- 56 - Postelja za oskrbovanca**  
kot npr. SOČA OPREMA - DALI ECONOMIC  
d. 218, š. 102 cm
- 57 - Nočna omarica za oskrbovanca**  
kot npr. SOČA OPREMA - (brez izvlečne mize)  
š. 45, g. 45 cm
- 58 - Stol v sobah oskrbovancev**  
kot npr. Škerjanc OLI R XL- oblazinjenje, umetno usnje, barvano  
- rdeč, 16 kos  
- moder, 15 kos  
- zelen, 18 kos
- 59 - Sobni TV - 40 palčni**  
najvišjega energetskega razreda,  
š. 89, v. 50 cm  
+ stenski izvlečni in vrtljivi nosilec



naročnik:	DU Šmarje pri Jelšah, Rakeževa ulica 8 3240 Šmarje pri Jelšah
objekt:	DOM STAREJŠIH KOZJE
vrsta načrta:	NAČRT OPREME
projekt:	PZI
risba:	TLORIS OPREME - SOBA S2
datum:	Maj. 2024
štev. projekta:	10601520
vodja projekta:	Janko ZADRAVEC u.d.i.a. A-0944
risal:	Miha ŠTEFL, m.i.a.
projektant:	TIP inženiring d.o.o., Podgorska cesta 2, 2380 Slovenj gradec
merilo:	1:25

## 1x DVOPOSTELJNA SOBA

0/57

## Dvoposteljna soba

20,9 m<sup>2</sup>

## Vinil

  $\pm 0.00$

V260D\_z

2,20

2,60

S3

25/0

0/56

2,10	0,90
V90L	d

$$\begin{array}{r} 2,10 \\ \hline 1,10 \end{array}$$

## TIP inženiring

naročnik:	DU Šmarje pri Jelšah, Rakeževa ulica 8 3240 Šmarje pri Jelšah		
objekt:	DOM STAREJŠIH KOZJE		
vrsta načrta:	NAČRT OPREME		
projekt:	PZI		
risba:	TLORIS SOBE S3		
datum:	Maj. 2024		
štev. projekta:	10601520		
vodja projekta:	Janko ZADRAVEC u.d.i.a. A-0944		
risal:	Miha ŠTEFL, m.i.a.		
projektant:	TIP inženiring d.o.o., Podgorska cesta 2, 2380 Slovenj gradec		
merilo:	1:25		
		list št.	9

Svetla širina prostora s keramiko, kot zaključnim slojem, meri 2,25 cm!

Poliži se sprva stensko keramiko, nato talno. Predvidi se 2 mm široka fuga. Fuga po robovih tal je 3 mm. Poglobitev za prho 1 cm. Stenska keramika do višine 2,10 cm.

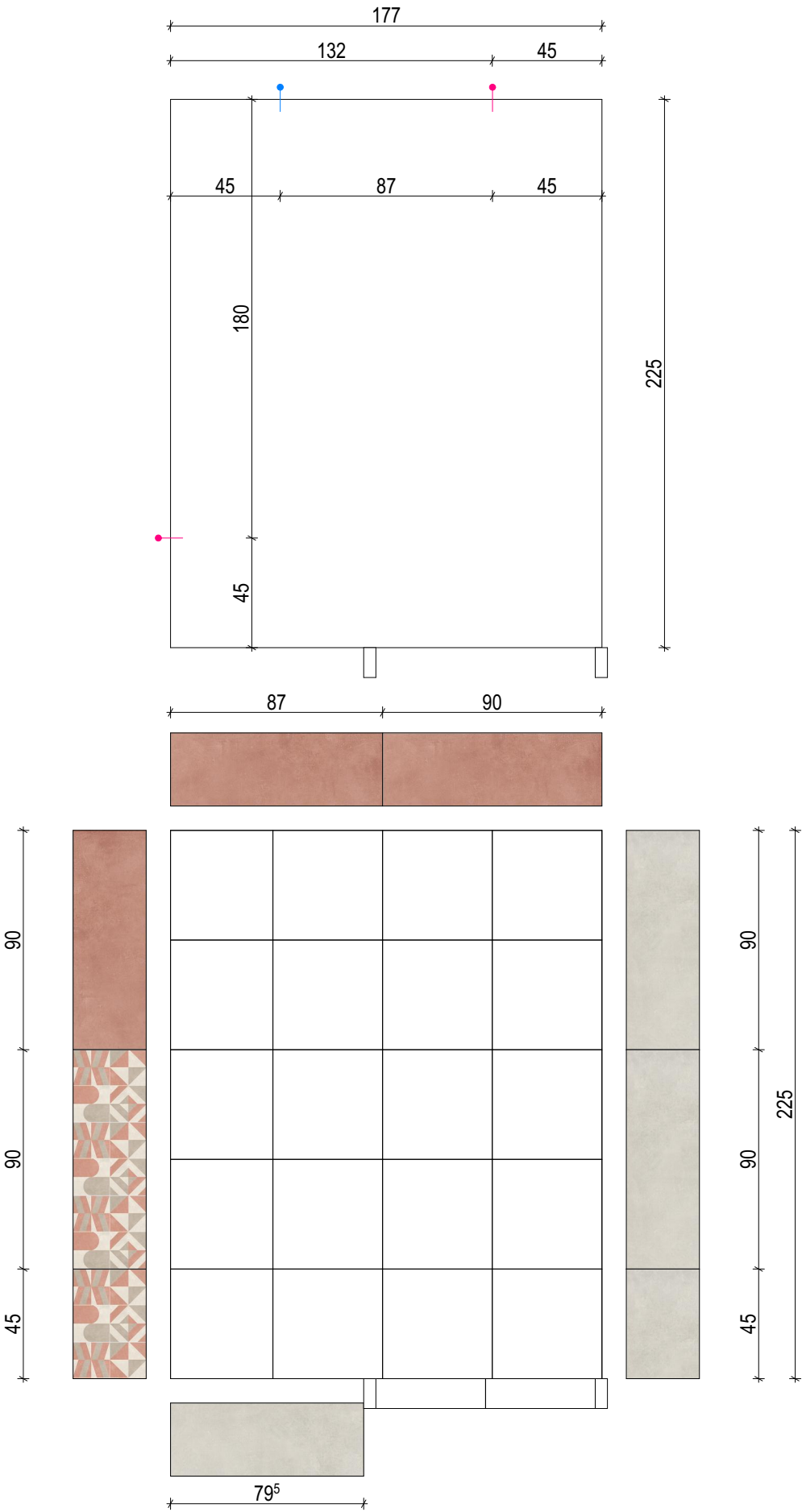

# 1x DVOPOSTELJNA SOBA - KOPALNICA

## S3

0/56

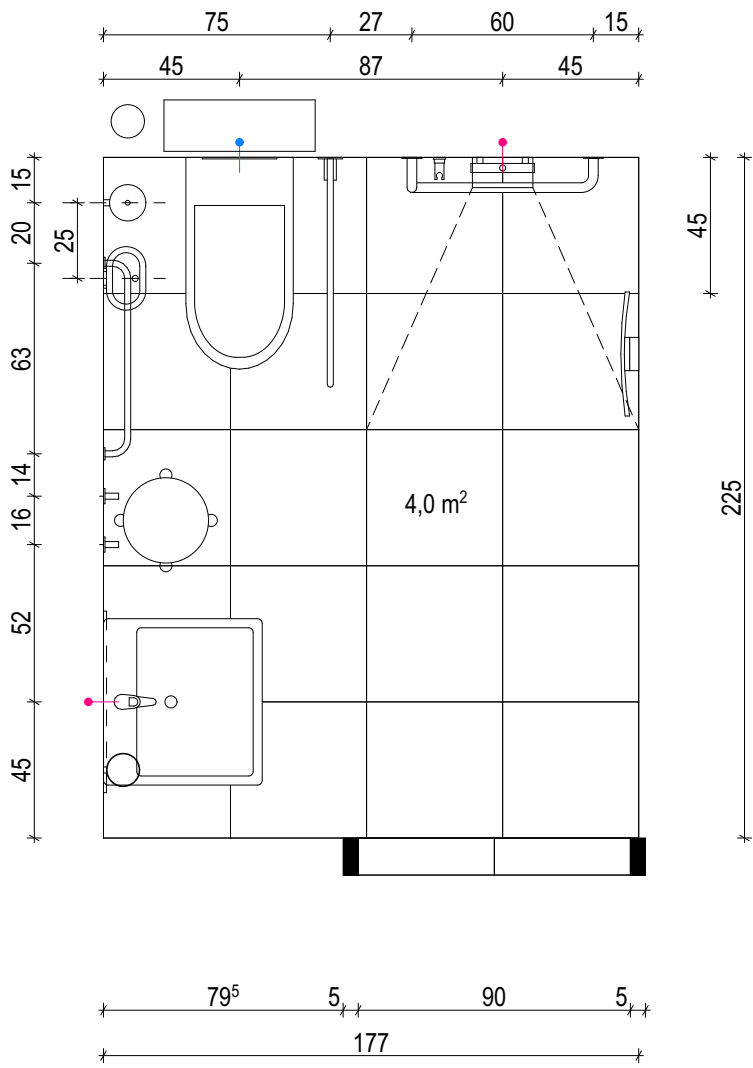

TALNA KERAMIKA

0/56

45 x 45

NEUTRA AVORIO

90 x 30

WORK QUARZ

90 x 30

WORK CIPRA

90 x 30

WORK CIPRA MARMETTE

naročnik:	DU Šmarje pri Jelšah, Rakeževa ulica 8 3240 Šmarje pri Jelšah
objekt:	DOM STAREJŠIH KOZJE
vrsta načrta:	NAČRT OPREME
projekt:	PZI
risba:	TLORIS KOPALNICE - SOBA S3
datum:	Maj. 2024
štev. projekta:	10601520
vodja projekta:	Janko ZADRAVEC u.d.i.a. A-0944
risal:	Miha ŠTEFL, m.i.a.
projektant:	TIP inženiring d.o.o., Podgorska cesta 2, 2380 Slovenj gradec
merilo:	1:25

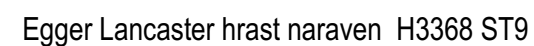
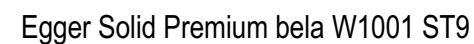

## S3

0/57

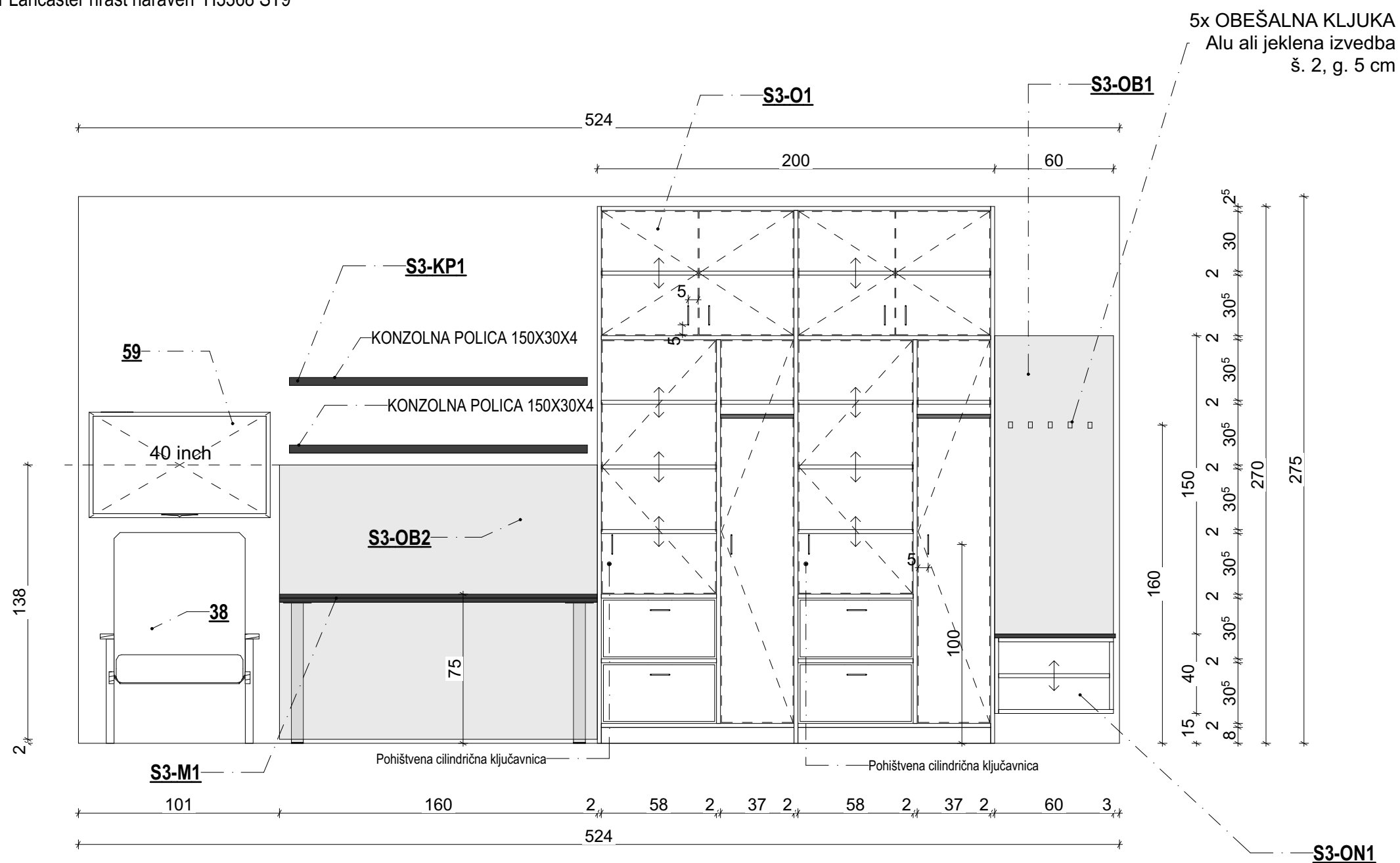

+ stenski izvlečni in vrtljivi nosilec

naročnik:	DU Šmarje pri Jelšah, Rakeževa ulica 8 3240 Šmarje pri Jelšah		
objekt:	DOM STAREJŠIH KOZJE		
vrsta načrta:	NAČRT OPREME		
projekt:	PZI		
risba:	PREREZ OPREME - SOBA S3		
datum:	Maj. 2024		
štev. projekta:	10601520		
vodja projekta:	Janko ZADRAVEC u.d.i.a. A-0944		
risal:	Miha ŠTEFL, m.i.a.		
projektant:	TIP inženiring d.o.o., Podgorska cesta 2, 2380 Slovenj gradec		
merilo:	1:25		
		list št.	1

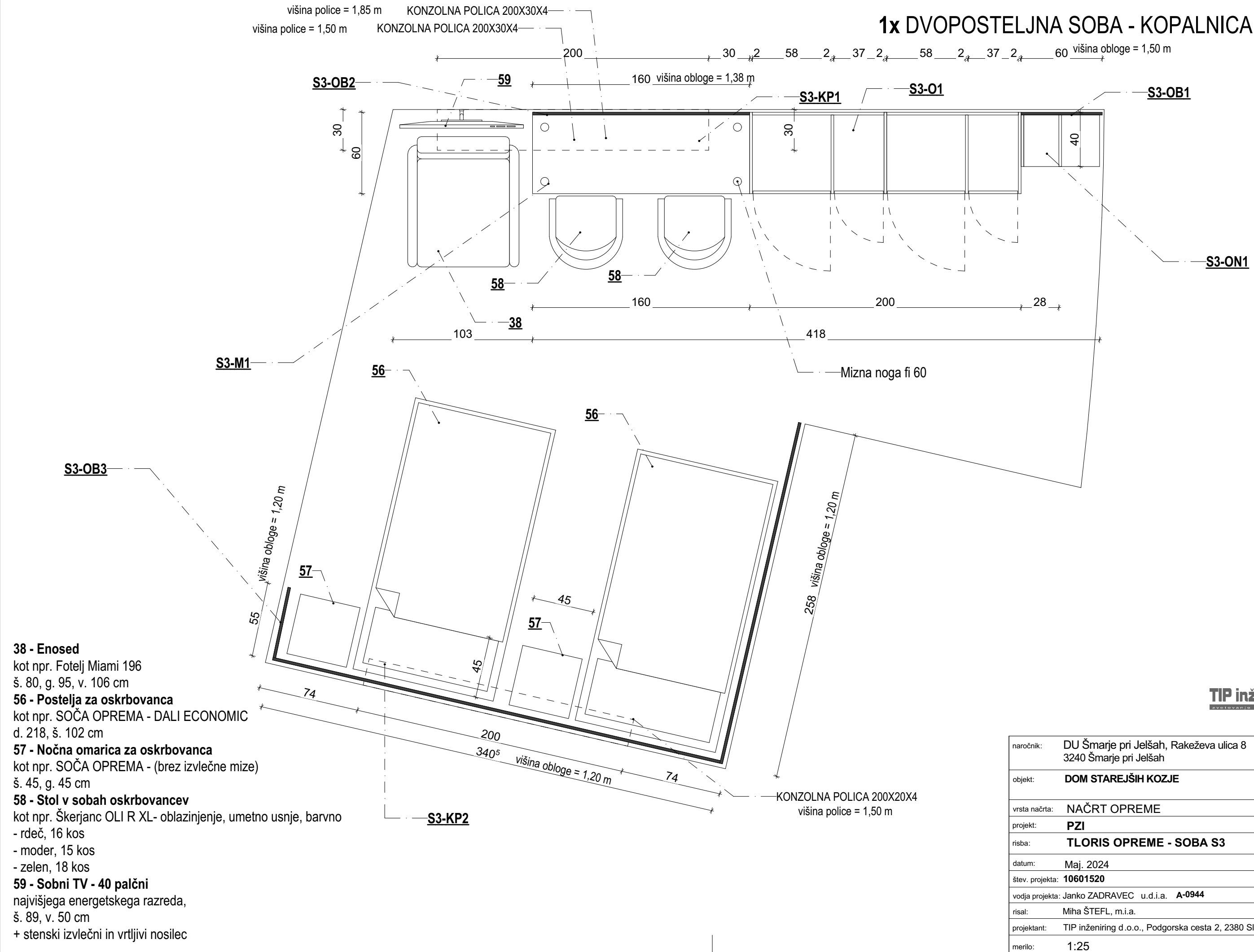

naročnik:	DU Šmarje pri Jelšah, Rakeževa ulica 8 3240 Šmarje pri Jelšah
objekt:	DOM STAREJŠIH KOZJE
vrsta načrta:	NAČRT OPREME
projekt:	PZI
risba:	TLORIS OPREME - SOBA S3
datum:	Maj. 2024
štev. projekta:	10601520
vodja projekta:	Janko ZADRAVEC u.d.i.a. A-0944
risal:	Miha ŠTEFL, m.i.a.
projektant:	TIP inženiring d.o.o., Podgorska cesta 2, 2380 Slovenj gradec
merilo:	1:25



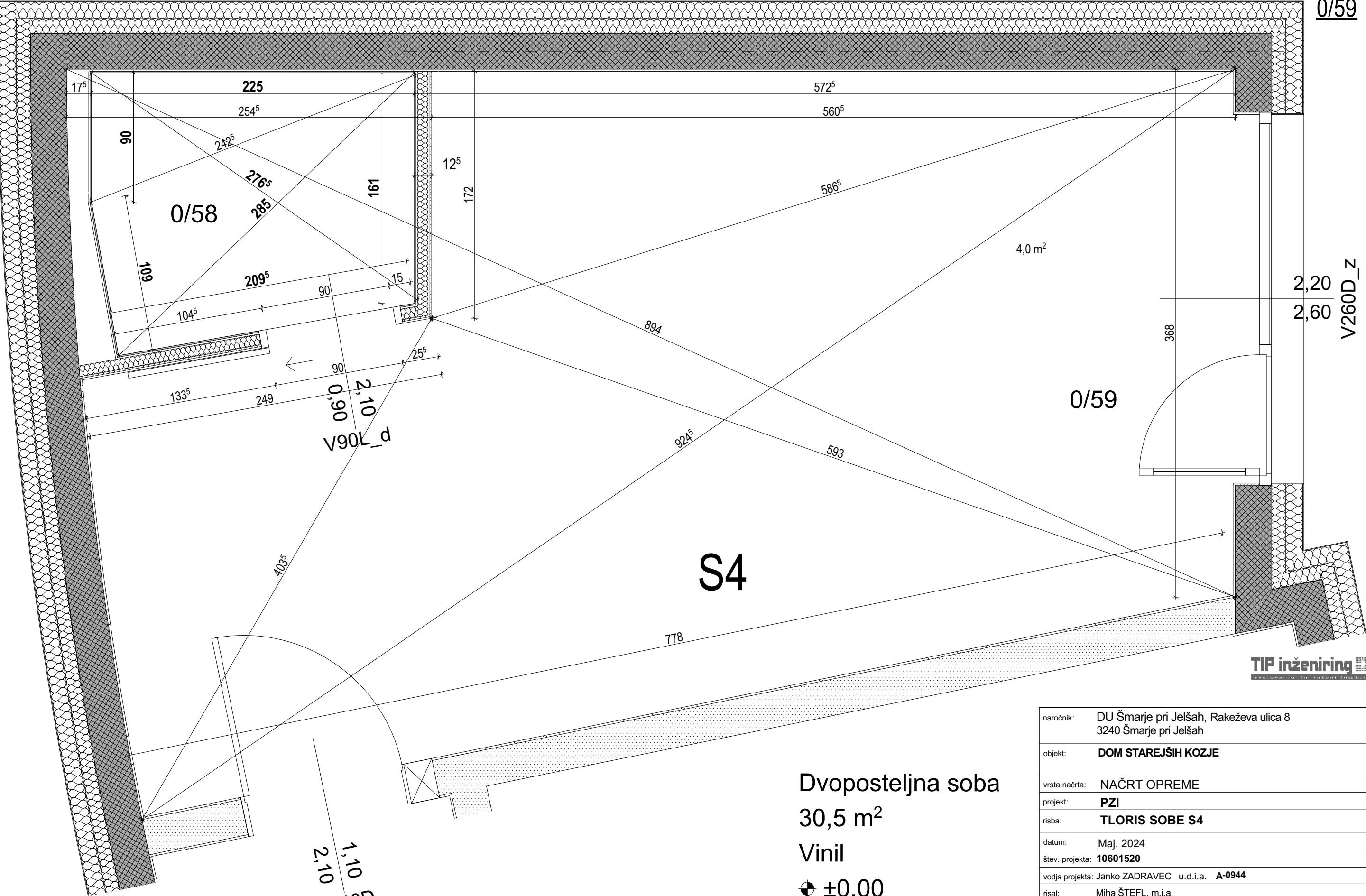

**TIP inženiring**  
arhitektura in inženiring

Dvoposteljna soba  
30,5 m²  
Vinil  
±0.00

naročnik:	DU Šmarje pri Jelšah, Rakeževa ulica 8 3240 Šmarje pri Jelšah
objekt:	DOM STAREJŠIH KOZJE
vrsta načrta:	NAČRT OPREME
projekt:	PZI
risba:	TLORIS SOBE S4
datum:	Maj. 2024
štev. projekta:	10601520
vodja projekta:	Janko ZADRAVEC u.d.i.a. A-0944
risal:	Miha ŠTEFL, m.i.a.
projektant:	TIP inženiring d.o.o., Podgorska cesta 2, 2380 Slovenj gradec
merilo:	1:25



Svetla širina prostora s keramiko, kot zaključnim slojem, meri 2,25 cm!  
Poliži se sprva stensko keramiko, nato talno. Predvidi se 2 mm široka fuga. Fuga po robovih tal je 3 mm. Poglobitev za prho 1 cm.  
Stenska keramika do višine 2,10 cm.

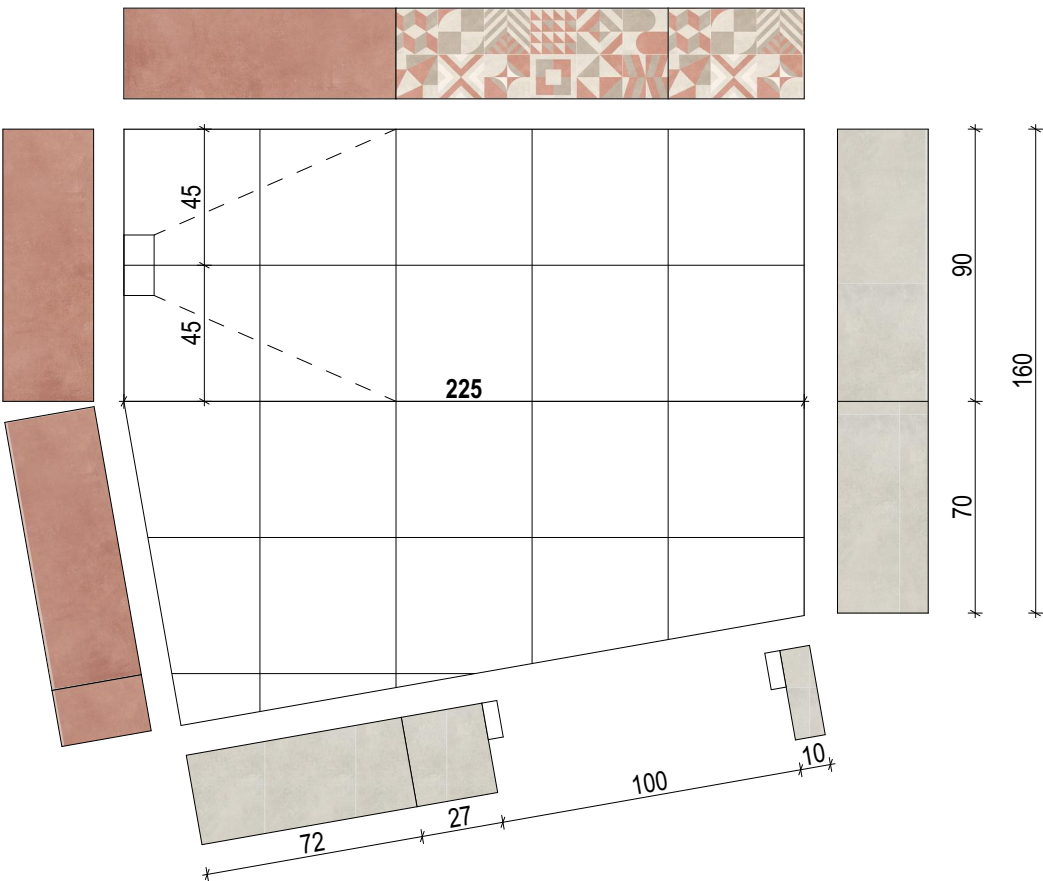
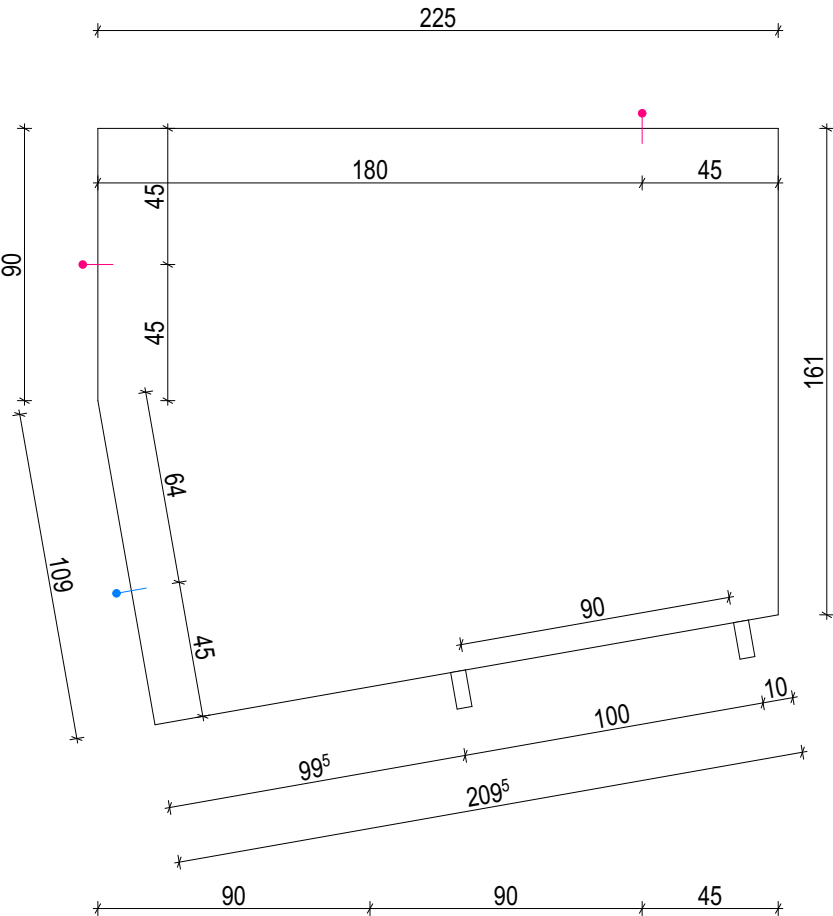

# 1x DVOPOSTELJNA SOBA - KOPALNICA

## S4

0/58

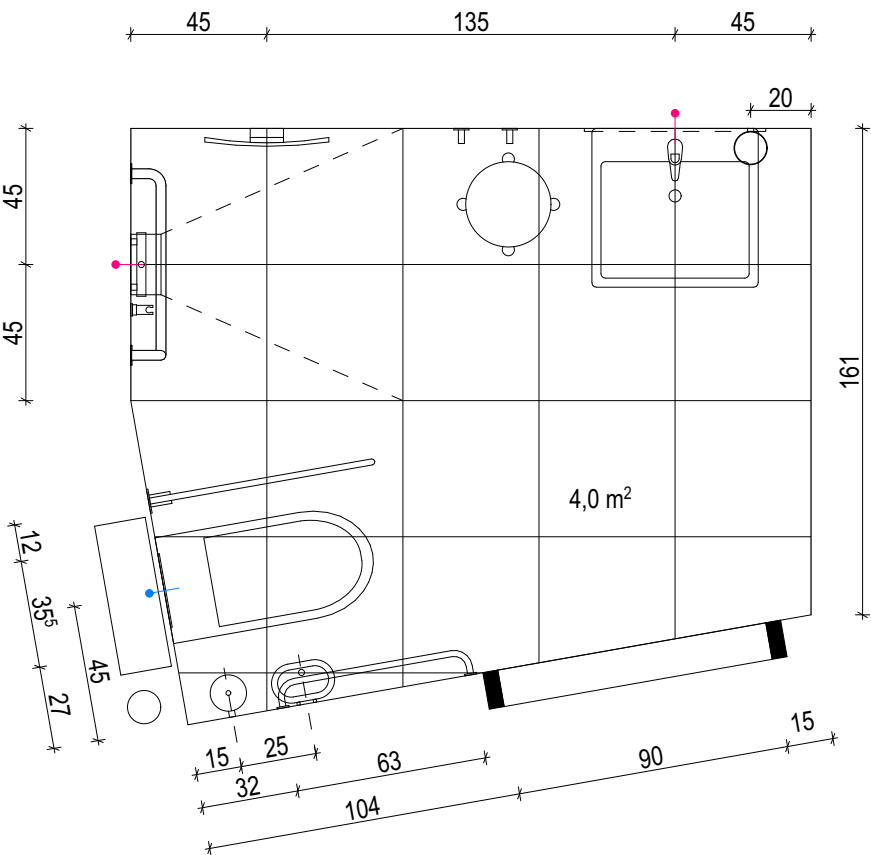

TALNA KERAMIKA

0/58

45 x 45

NEUTRA AVORIO

ZIDNA KERAMIKA

WORK QUARZ

90 x 30

WORK CIPRA

90 x 30

WORK CIPRA MARMETTE

90 x 30

naročnik:	DU Šmarje pri Jelšah, Rakeževa ulica 8 3240 Šmarje pri Jelšah
objekt:	DOM STAREJŠIH KOZJE
vrsta načrta:	NAČRT OPREME
projekt:	PZI
risba:	TLORIS KOPALNICE - SOBA S4
datum:	Maj. 2024
štev. projekta:	10601520
vodja projekta:	Janko ZADRAVEC u.d.i.a. A-0944
risal:	Miha ŠTEFL, m.i.a.
projektant:	TIP inženiring d.o.o., Podgorska cesta 2, 2380 Slovenj gradec
merilo:	1:25

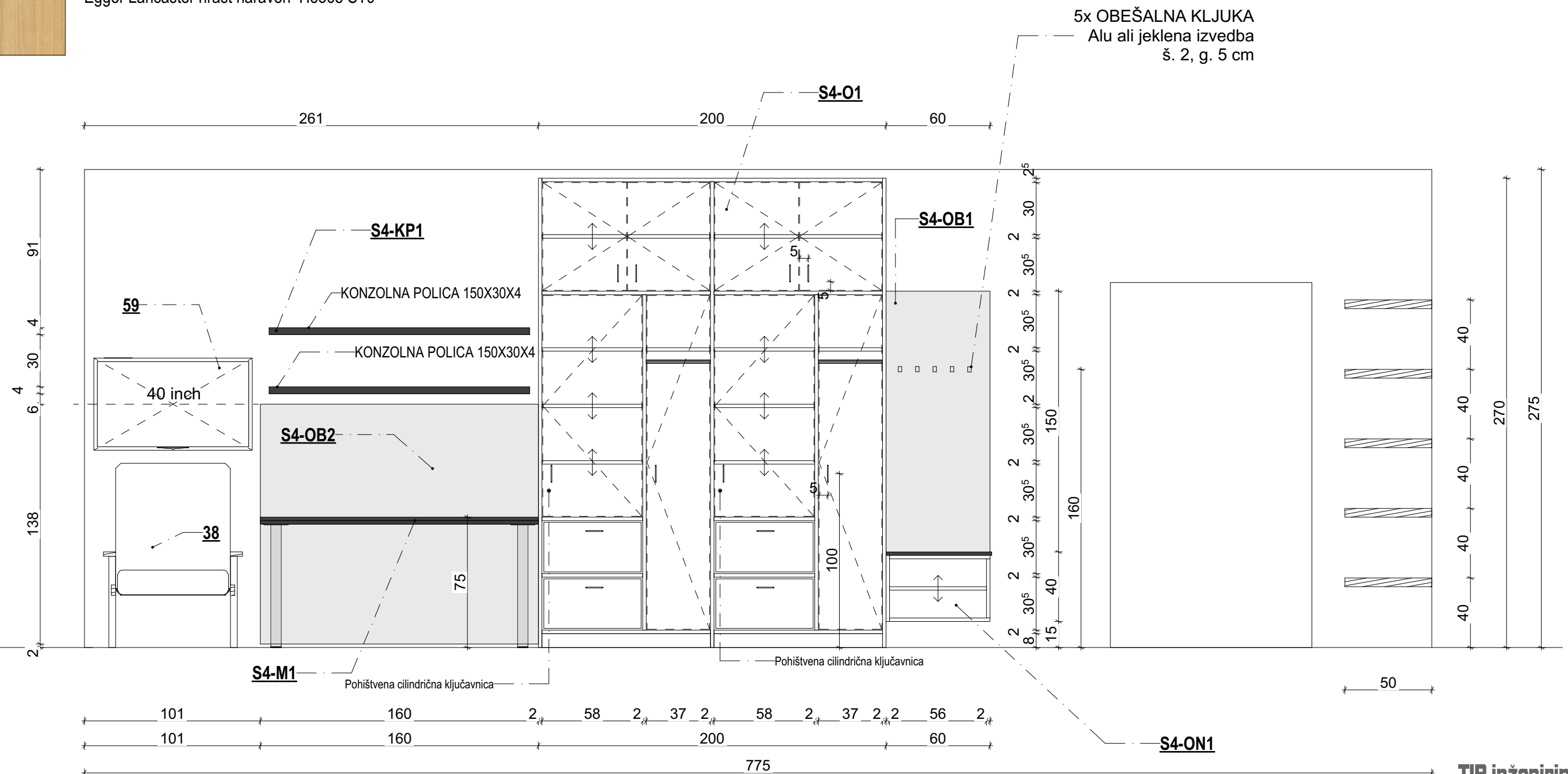

**38 - Enosed**  
kot npr. Fotelj Miami 196  
š. 80, g. 95, v. 106 cm

**59 - Sobni TV - 40 palčni**  
najvišjega energetskega razreda,  
š. 89, v. 50 cm  
+ stenski izvlečni in vrtljivi nosilec

naročnik:	DU Šmarje pri Jelšah, Rakeževa ulica 8 3240 Šmarje pri Jelšah		
objekt:	DOM STAREJŠIH KOZJE		
vrsta načrta:	NAČRT OPREME		
projekt:	PZI		
risba:	PREREZ OPREME - SOBA S4		
datum:	Maj. 2024		
štev. projekta:	10601520		
vodja projekta:	Janko ZADRAVEC u.d.i.a. A-0944		
risal:	Miha ŠTEFL, m.i.a.		
projektant:	TIP inženiring d.o.o., Podgorska cesta 2, 2380 Slovenj gradec		
merilo:	1:25		list št. 15

1x DVOPOSTELJNA SOBA - KOPALNICA

S4

0/59

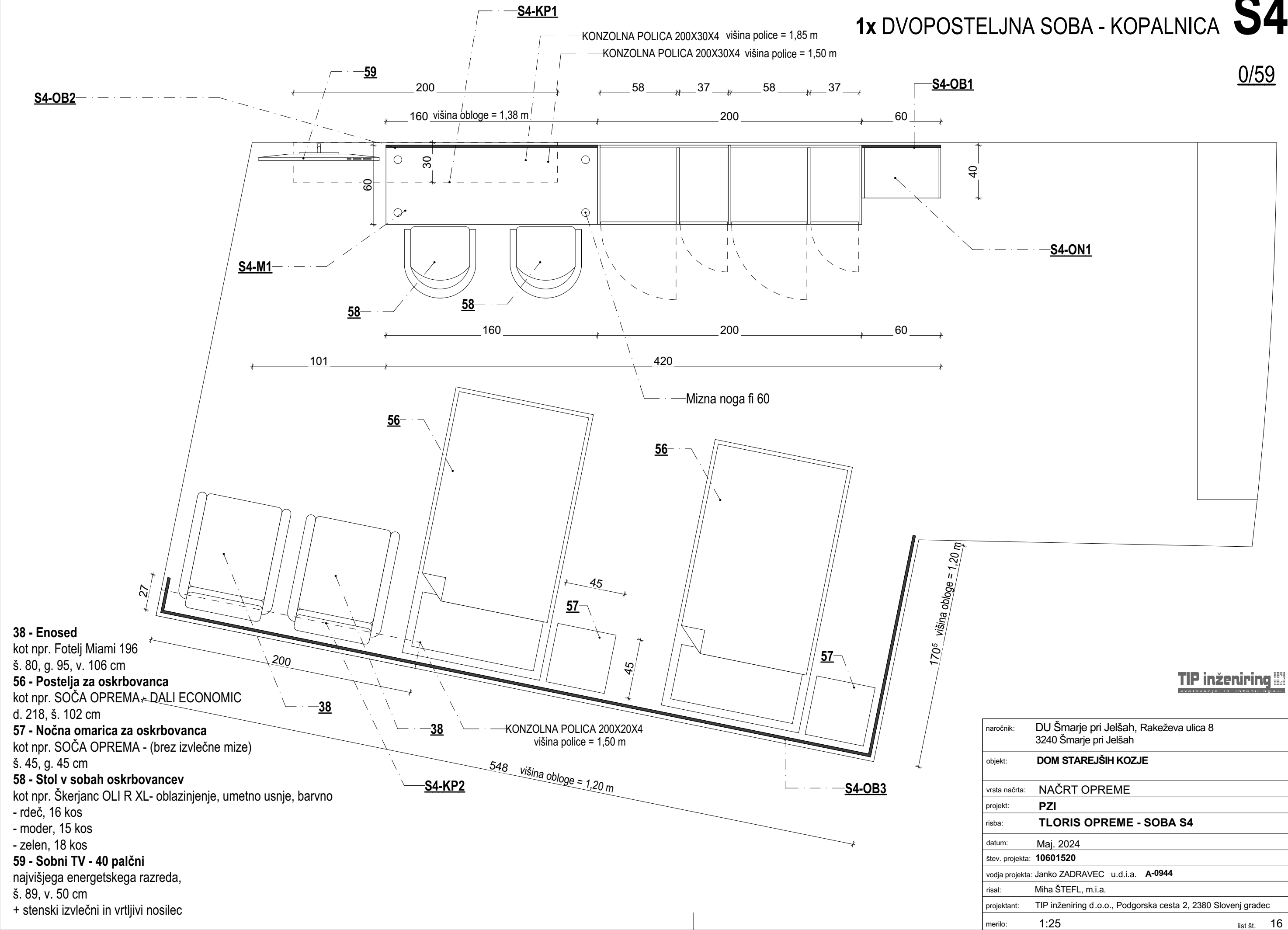

TIP inženiring

naročnik:	DU Šmarje pri Jelšah, Rakeževa ulica 8 3240 Šmarje pri Jelšah
objekt:	DOM STAREJŠIH KOZJE
vrsta načrta:	NAČRT OPREME
projekt:	PZI
risba:	TLORIS OPREME - SOBA S4
datum:	Maj. 2024
štev. projekta:	10601520
vodja projekta:	Janko ZADRAVEC u.d.i.a. A-0944
risal:	Miha ŠTEFL, m.i.a.
projektant:	TIP inženiring d.o.o., Podgorska cesta 2, 2380 Slovenj gradec
merilo:	1:25

6x ENOPOSTELJNA SOBA

S5

Enoposteljna soba1/03

16,1 m<sup>2</sup>1/05

Vinil1/07

3,902/30

2/32

2/34

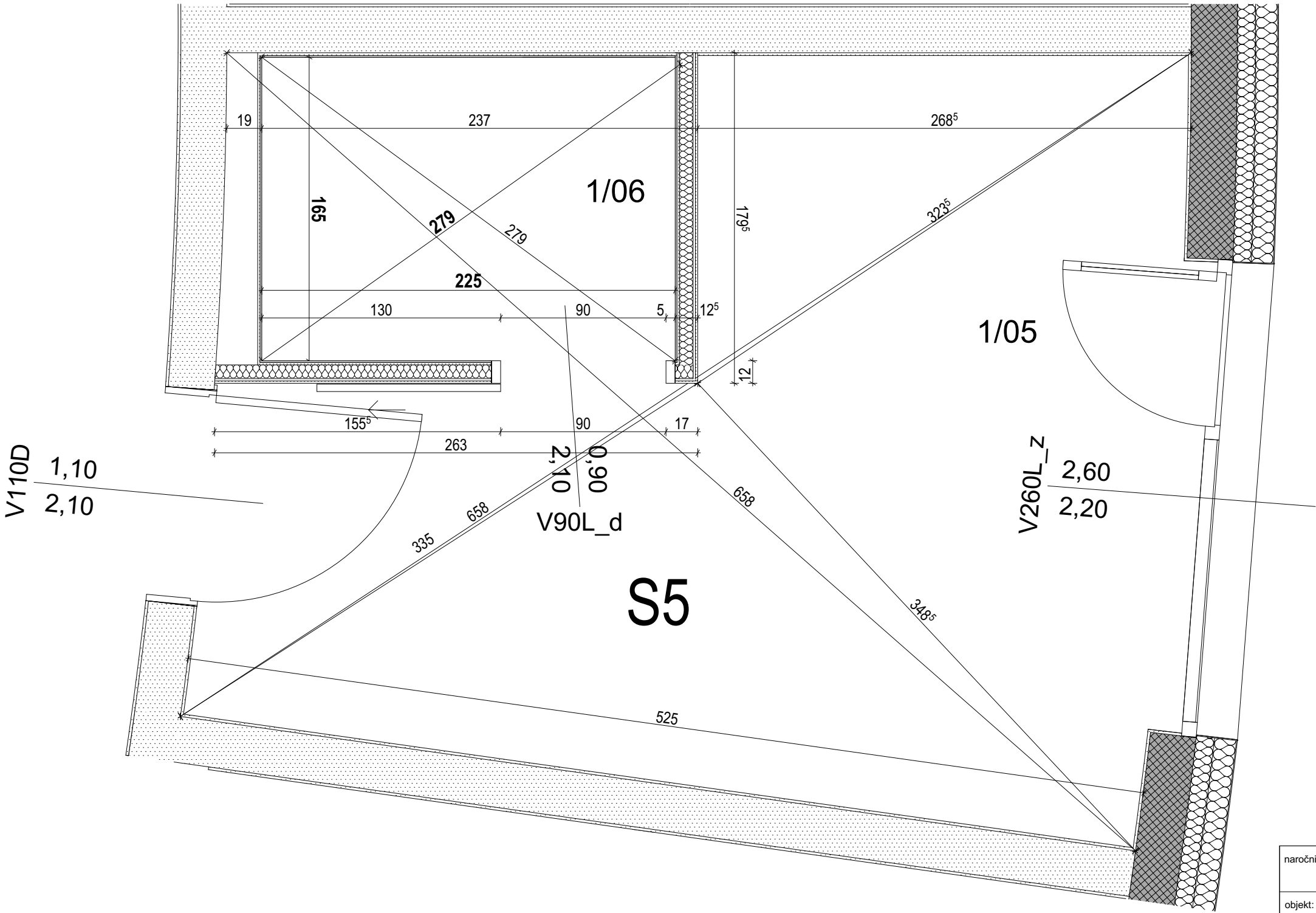

TIP inženiring

naročnik:	DU Šmarje pri Jelšah, Rakeževa ulica 8 3240 Šmarje pri Jelšah
objekt:	DOM STAREJŠIH KOZJE
vrsta načrta:	NAČRT OPREME
projekt:	PZI
risba:	TLORIS SOBE S5
datum:	Maj. 2024
štev. projekta:	10601520
vodja projekta:	Janko ZADRAVEC u.d.i.a. A-0944
risal:	Miha ŠTEFL, m.i.a.
projektant:	TIP inženiring d.o.o., Podgorska cesta 2, 2380 Slovenj gradec
merilo:	1:25

Polži se sprva stensko keramiko, nato talno. Predvidi se 2 mm široka fuga. Fuga po robovih tal je 3 mm. Poglobitev za prho 1 cm. Stenska keramika do višine 2,10 cm.

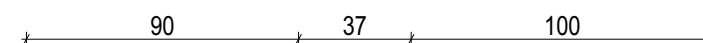
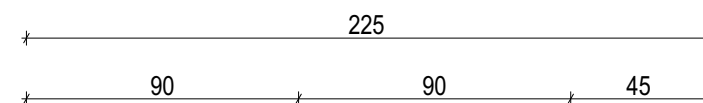

# S5



45 x 45  
NEUTRA AVORIO

## WORK VERDE MARMETTE

ZIDNA KERAMIKA

45 x 45  
NEUTRA AVORIO

WORK BLUE MARMETTE

ZIDNA KERAMIKA

**TIP inženiring** 

strojevalstvo in inženiring d.o.o.

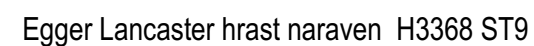
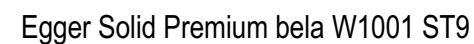

**S5**

1/03  
1/05  
1/07  
2/30  
2/32  
2/34

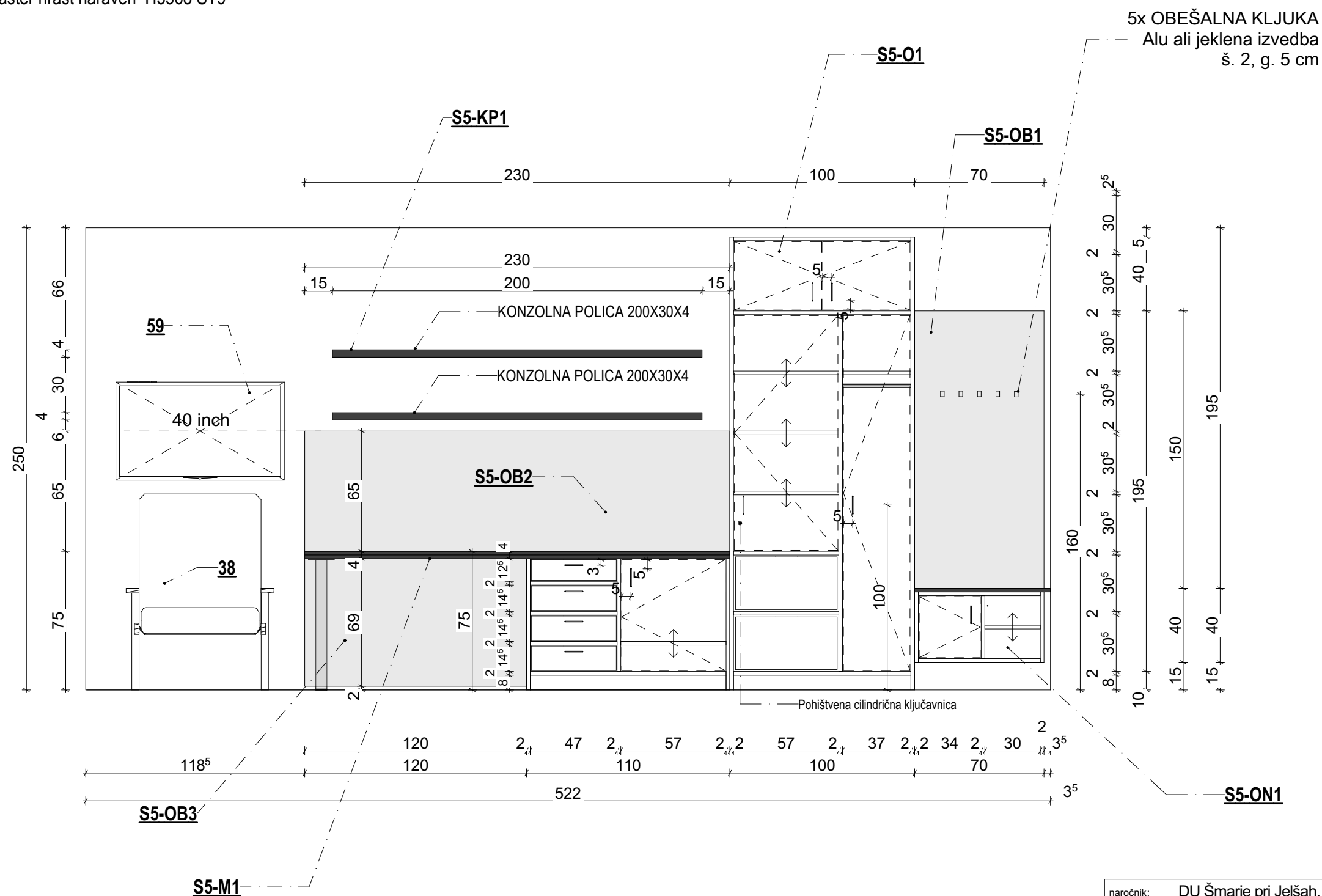

+ stenski izvlečni in vrtljivi nosilec

naročnik:	DU Šmarje pri Jelšah, Rakeževa ulica 8 3240 Šmarje pri Jelšah		
objekt:	DOM STAREJŠIH KOZJE		
vrsta načrta:	NAČRT OPREME		
projekt:	PZI		
risba:	PREREZ OPREME - SOBA S5		
datum:	Maj. 2024		
štev. projekta:	10601520		
vodja projekta:	Janko ZADRAVEC u.d.i.a. A-0944		
risal:	Miha ŠTEFL, m.i.a.		
projektant:	TIP inženiring d.o.o., Podgorska cesta 2, 2380 Slovenj gradec		
merilo:	1:25		list št. 1

6x DVOPOSTELJNA SOBA - KOPALNICA **S5**

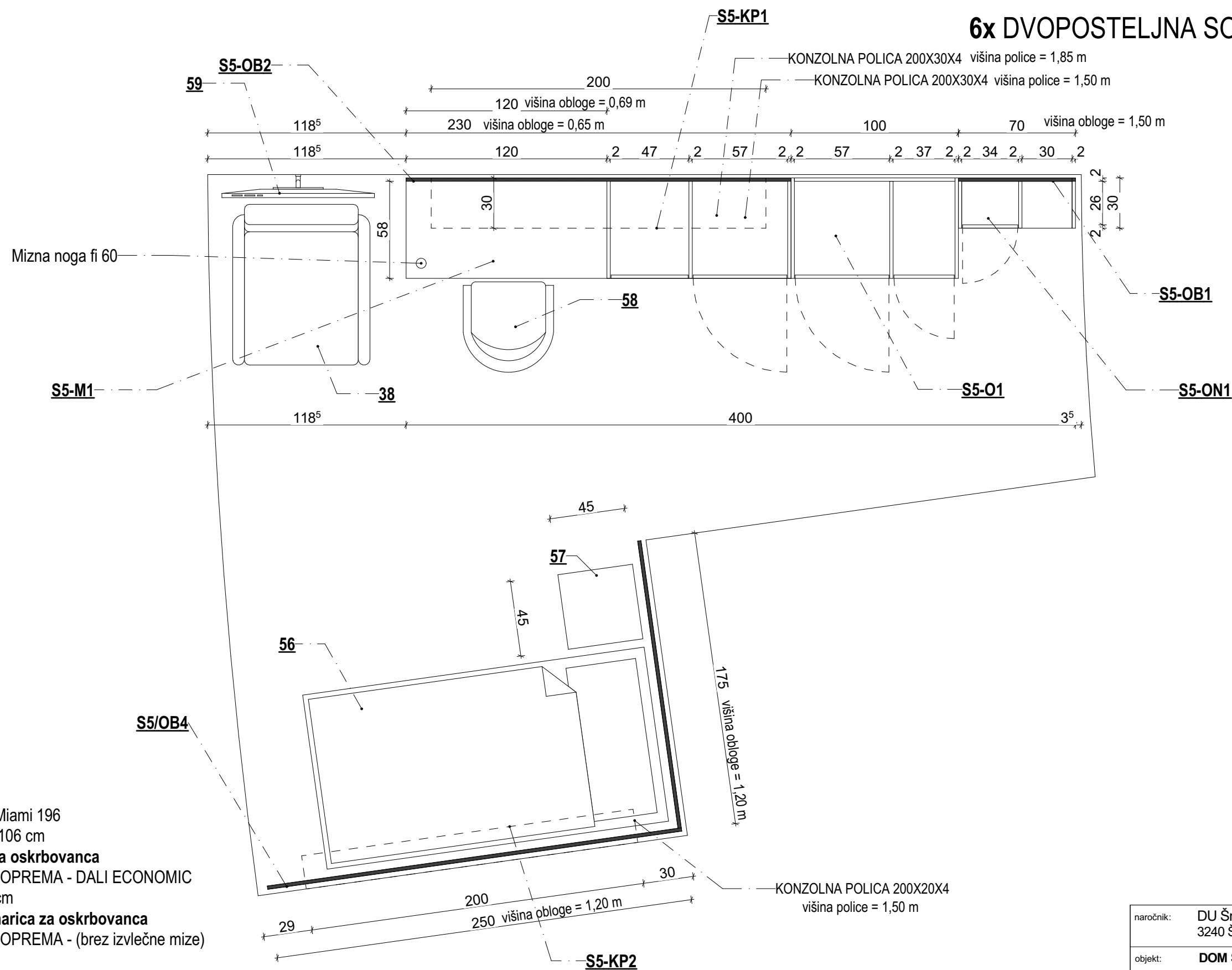

- 38 - Enosed**  
kot npr. Fotelj Miami 196  
š. 80, g. 95, v. 106 cm
- 56 - Postelja za oskrbovanca**  
kot npr. SOČA OPREMA - DALI ECONOMIC  
d. 218, š. 102 cm
- 57 - Nočna omarica za oskrbovanca**  
kot npr. SOČA OPREMA - (brez izvlečne mize)  
š. 45, g. 45 cm
- 58 - Stol v sobah oskrbovancev**  
kot npr. Škerjanc OLI R XL- oblazinjenje, umetno usnje, barvno  
- rdeč, 16 kos  
- moder, 15 kos  
- zelen, 18 kos
- 59 - Sobni TV - 40 palčni**  
najvišjega energetskega razreda,  
š. 89, v. 50 cm  
+ stenski izvlečni in vrtljivi nosilec

1/03  
1/05  
1/07  
2/30  
2/32  
2/34

naročnik:	DU Šmarje pri Jelšah, Rakeževa ulica 8 3240 Šmarje pri Jelšah
objekt:	DOM STAREJŠIH KOZJE
vrsta načrta:	NAČRT OPREME
projekt:	PZI
risba:	TLORIS OPREME - SOBA S5
datum:	Maj. 2024
štev. projekta:	10601520
vodja projekta:	Janko ZADRAVEC u.d.i.a. A-0944
risal:	Miha ŠTEFL, m.i.a.
projektant:	TIP inženiring d.o.o., Podgorska cesta 2, 2380 Slovenj gradec
merilo:	1:25



3x SKUPNA KOPALNICA  
15,0 m<sup>2</sup>

0/07  
1/25  
2/03

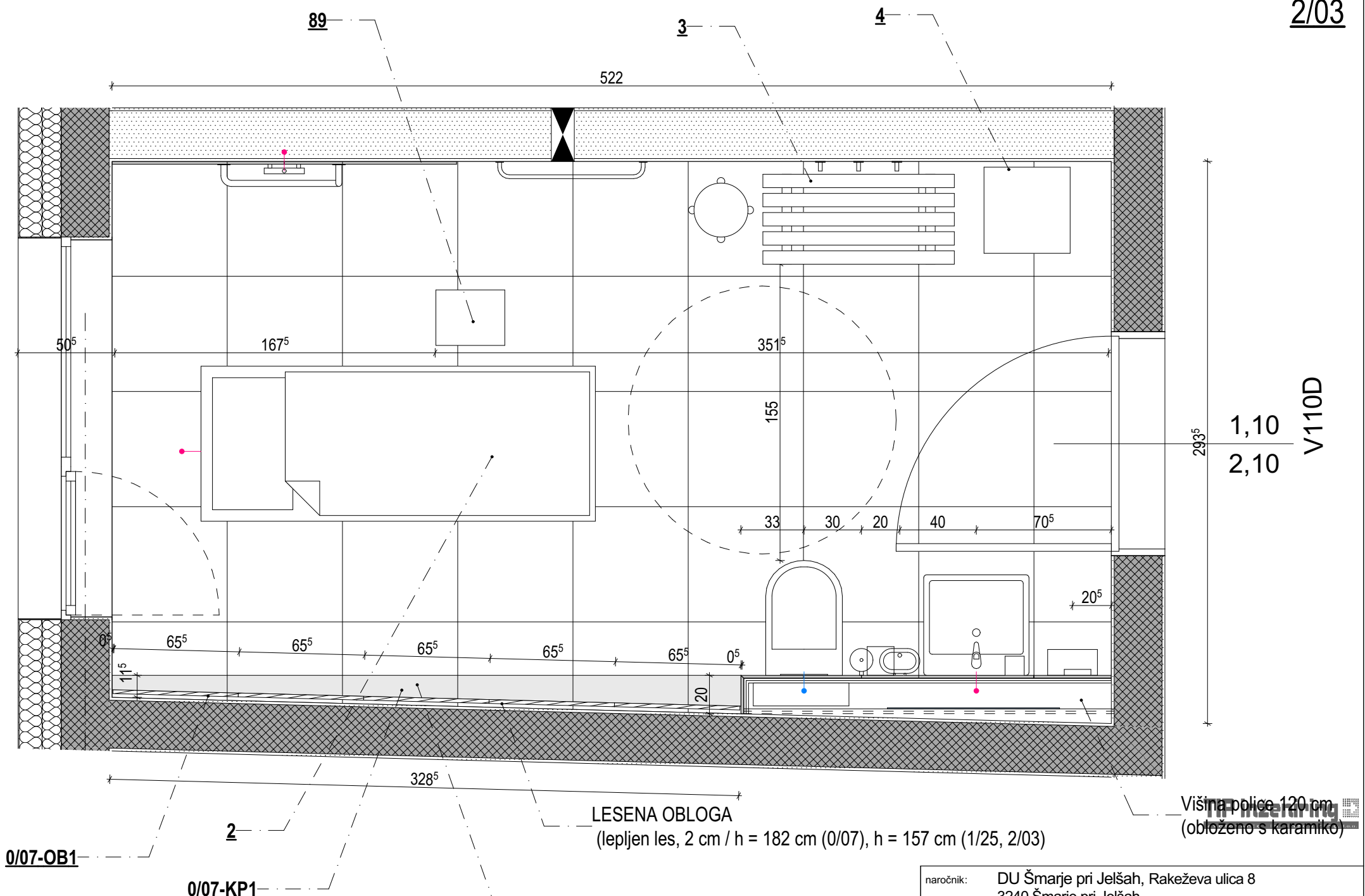
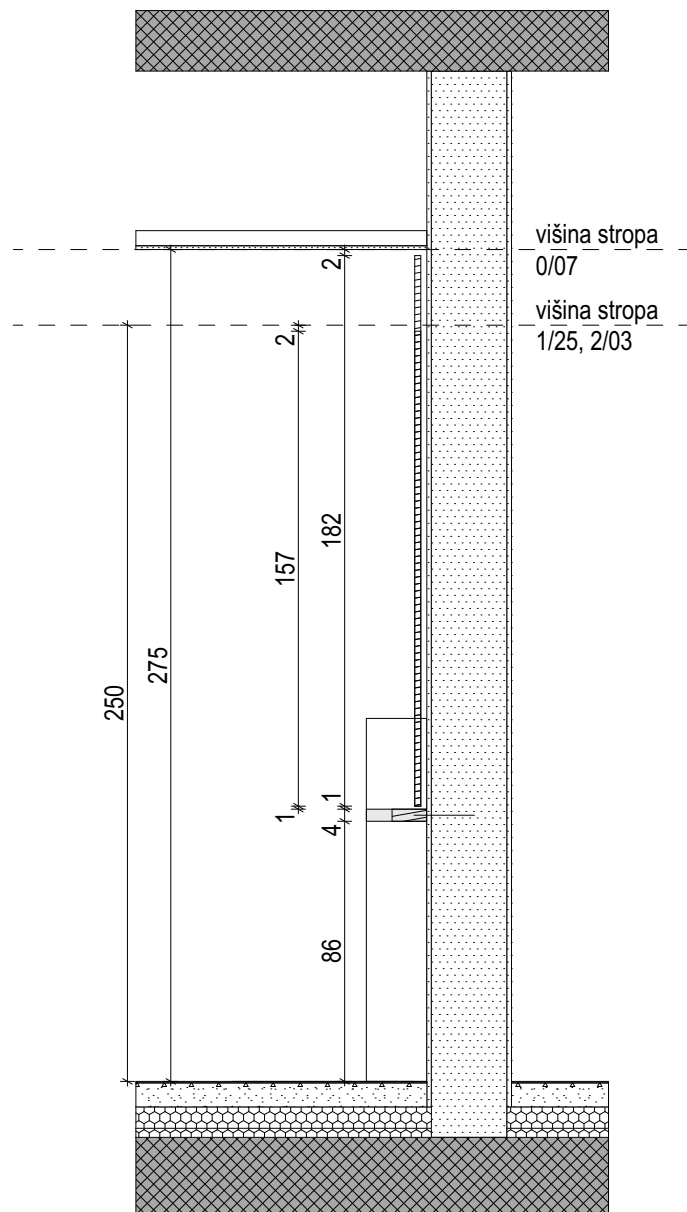

**2 - Premična kopalna kad**

Premična kopalna kad kot npr. L1-HYD (hidravlični dvig), z ograjo, z blazino in odtočno cevjo, s čepom, s kolesi na centralno zavoro - fi 150 mm, polvalj za naslon glave.

(d. 206 / š. 81 / v. 54-97 cm)

**3 - Lesena masivna klopa**

Iz hrastovega lesa, oljeno, noge zaščitene z gumijastimi podlogami, (d. 100 / g. 50 / v. 50 cm)

**4 - Lesena odprta masivna omara**

Iz hrastovega lesa, oljeno, noge zaščitene z gumijastimi podlogami, (d. 50 / g. 50 / v. 200 cm)

**89 - Sedež pručka**

Pručka s protidrskimi nastavki in sedalno površino, kot npr. Soča oprema - Sedež pručka 601, nosilnost 160 kg š. 36, g. 29, v. 23 cm

Opomba: Stenska keramika do višine 210 cm.

naročnik:	DU Šmarje pri Jelšah, Rakeževa ulica 8 3240 Šmarje pri Jelšah
objekt:	DOM STAREJŠIH KOZJE
vrsta načrta:	NAČRT OPREME
projekt:	PZI
risba:	TLORIS SKUPNE KOPALNICE
datum:	Maj. 2024
štev. projekta:	10601520
vodja projekta:	Janko ZADRAVEC u.d.i.a. A-0944
risal:	Miha ŠTEFL, m.i.a.
projektant:	TIP inženiring d.o.o., Podgorska cesta 2, 2380 Slovenj gradec
merilo:	1:25





NARAVNI KAMEN - HOTAVLJE SIVI, 2 cm

1x PROSTOR ZA UMRLEGA

16,5 m<sup>2</sup>

0/08

Izhodiščna točka polaganja kamna

V110D z črno

Izhodiščna točka polaganja kamna

V območju umivalnika se izvede vodoodbojni premaz, 2 m<sup>2</sup>.

- 5 - Leseni masivni stol**  
iz hrastovega lesa, kot npr. Ergoles Feel, barva Wenge, oblazinjen z črnim usnjem, višina sedeža 54 cm
- 6 - Podstavek za rože**  
Jekleno ogrodnje (15x15) mm, bronirano, hrastova plošča lepljena, oljena, (š. 70 / g. 40 / v. 80).
- 7 - Voziček za umrlega**  
Jeklena izvedba, na kolesih, (š. 65 / g. 202 / v. 80), kot npr. Inmoclinic 10114, kolesa primerna za vinil
- 8 - Umivalnik z omarico**  
Keramični umivalnik z enoročno armaturo in predalom, (š. 60 / g. 40 / v. 80),

**95 - Žametna zavesa z nosilcem**  
poliester, barva po izboru investitorja (š. 400 / v. 280 cm)

TIP inženiring

naročnik:	DU Šmarje pri Jelšah, Rakeževa ulica 8 3240 Šmarje pri Jelšah
objekt:	DOM STAREJŠIH KOZJE
vrsta načrta:	NAČRT OPREME
projekt:	PZI
risba:	TLORIS - SOBA ZA UMRLEGA
datum:	Maj. 2024
štev. projekta:	10601520
vodja projekta:	Janko ZADRAVEC u.d.i.a. A-0944
risal:	Miha ŠTEFL, m.i.a.
projektant:	TIP inženiring d.o.o., Podgorska cesta 2, 2380 Slovenj gradec
merilo:	1:25

0/09  
Skladišče  
6,6 m<sup>2</sup>  
Epoksi premaz  
±0.00  
h: 2,75 m

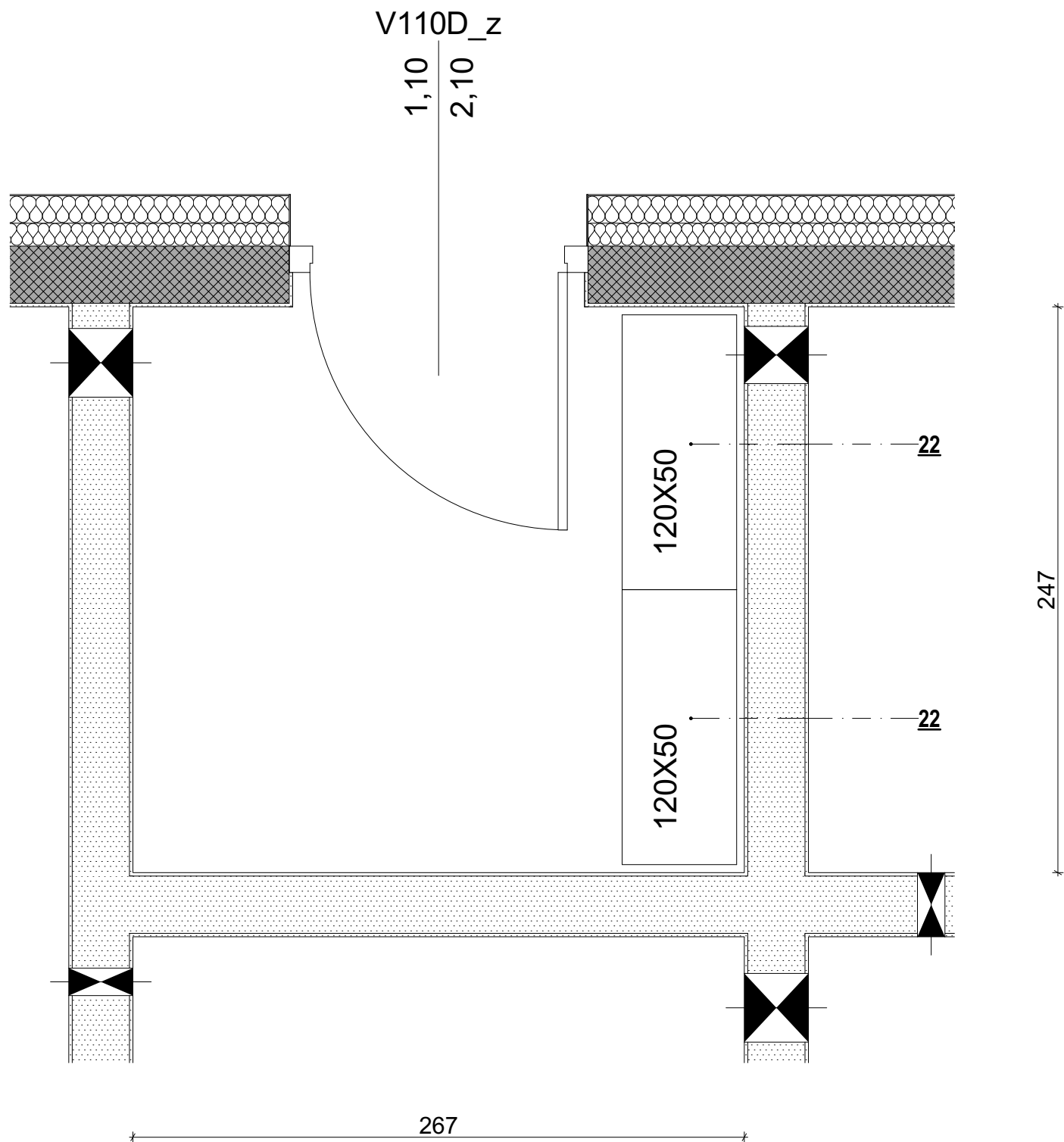

naročnik:	DU Šmarje pri Jelšah, Rakeževa ulica 8 3240 Šmarje pri Jelšah
objekt:	DOM STAREJŠIH KOZJE
vrsta načrta:	NAČRT OPREME
projekt:	PZI
risba:	TLORIS - SKLADIŠČE
datum:	Maj. 2024
štev. projekta:	10601520
vodja projekta:	Janko ZADRAVEC u.d.i.a. A-0944
risal:	Miha ŠTEFL, m.i.a.
projektant:	TIP inženiring d.o.o., Podgorska cesta 2, 2380 Slovenj gradec
merilo:	1:25





Egger Solid Premium bela W1001 ST

1x PRALNICA

0/12

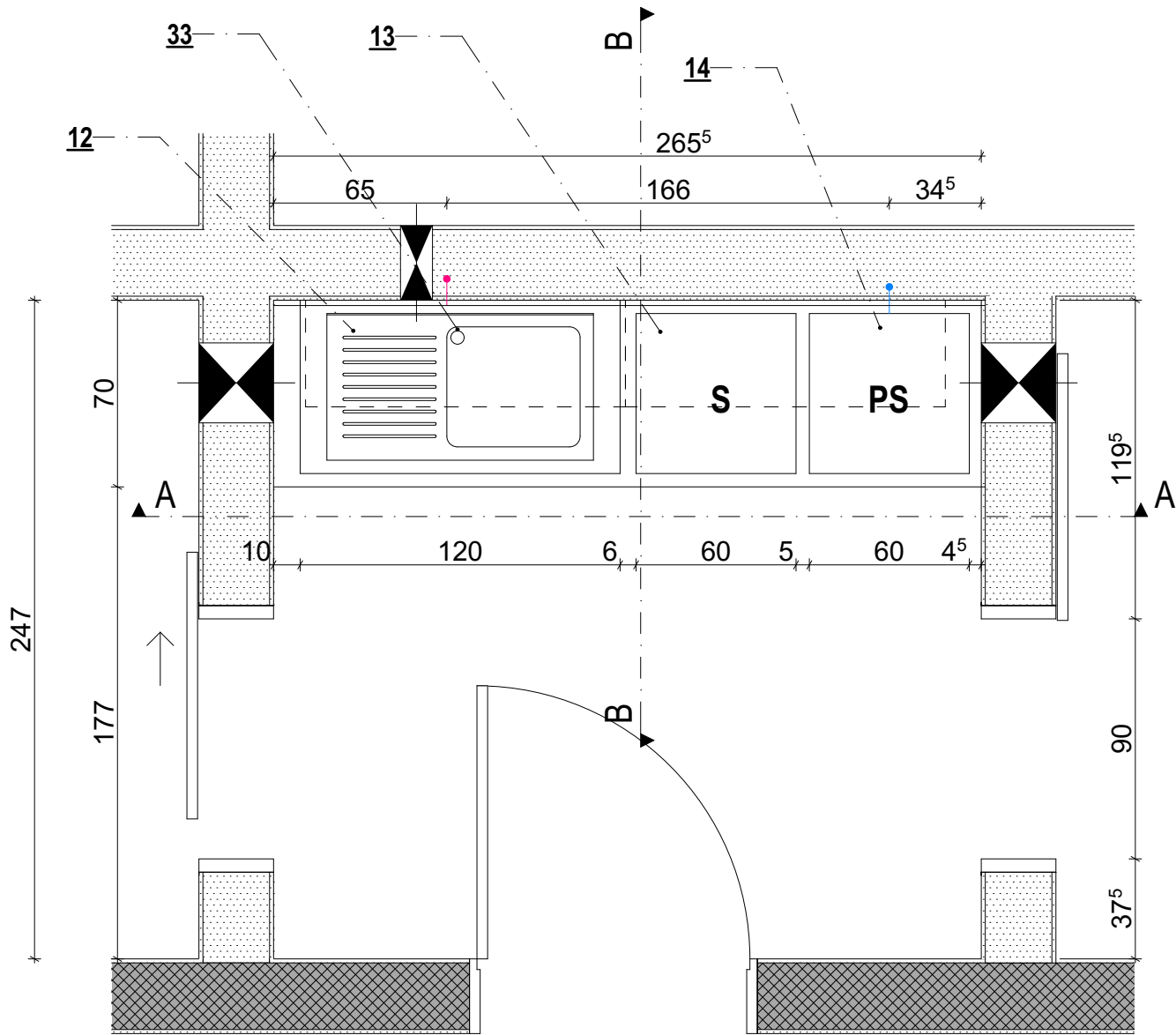

0/12  
Pralnica  
6,6 m<sup>2</sup>  
Vinil  
±0.00  
h: 2,75 m

- 12 - Pomivalno korito**  
Iz nerjavečega jekla, z levo kapnico in luknjo za armaturo, (š. 100 / g. 50 / v. 22 cm),
- 13 - Sušilni stroj**  
Sušilni stroj, najvišjega energetskega razreda, (š. 60 / g. 60 / v. 85 cm), kot npr. GORENJE kondenzacijski sušilni stroj DS94ILS/I
- 14 - Pralni stroj**  
Pralni stroj, najvišjega energetskega razreda, (š. 60 / g. 60 / v. 85 cm), kot npr. GORENJE pralni stroj WS168LNST
- 33 - Enoročna kuhinjska armatura**  
kot npr. Grohe Minta  
v. 36 cm



naročnik:	DU Šmarje pri Jelšah, Rakeževa ulica 8 3240 Šmarje pri Jelšah
objekt:	DOM STAREJŠIH KOZJE
vrsta načrta:	NAČRT OPREME
projekt:	PZI
risba:	TLORIS - PRALNICA 0
datum:	Maj. 2024
štev. projekta:	10601520
vodja projekta:	Janko ZADRAVEC u.d.i.a. A-0944
risal:	Miha ŠTEFL, m.i.a.
projektant:	TIP inženiring d.o.o., Podgorska cesta 2, 2380 Slovenj gradec
merilo:	1:25



Egger Solid Premium bela W1001 ST

1x PRALNICA

0/12

B - B

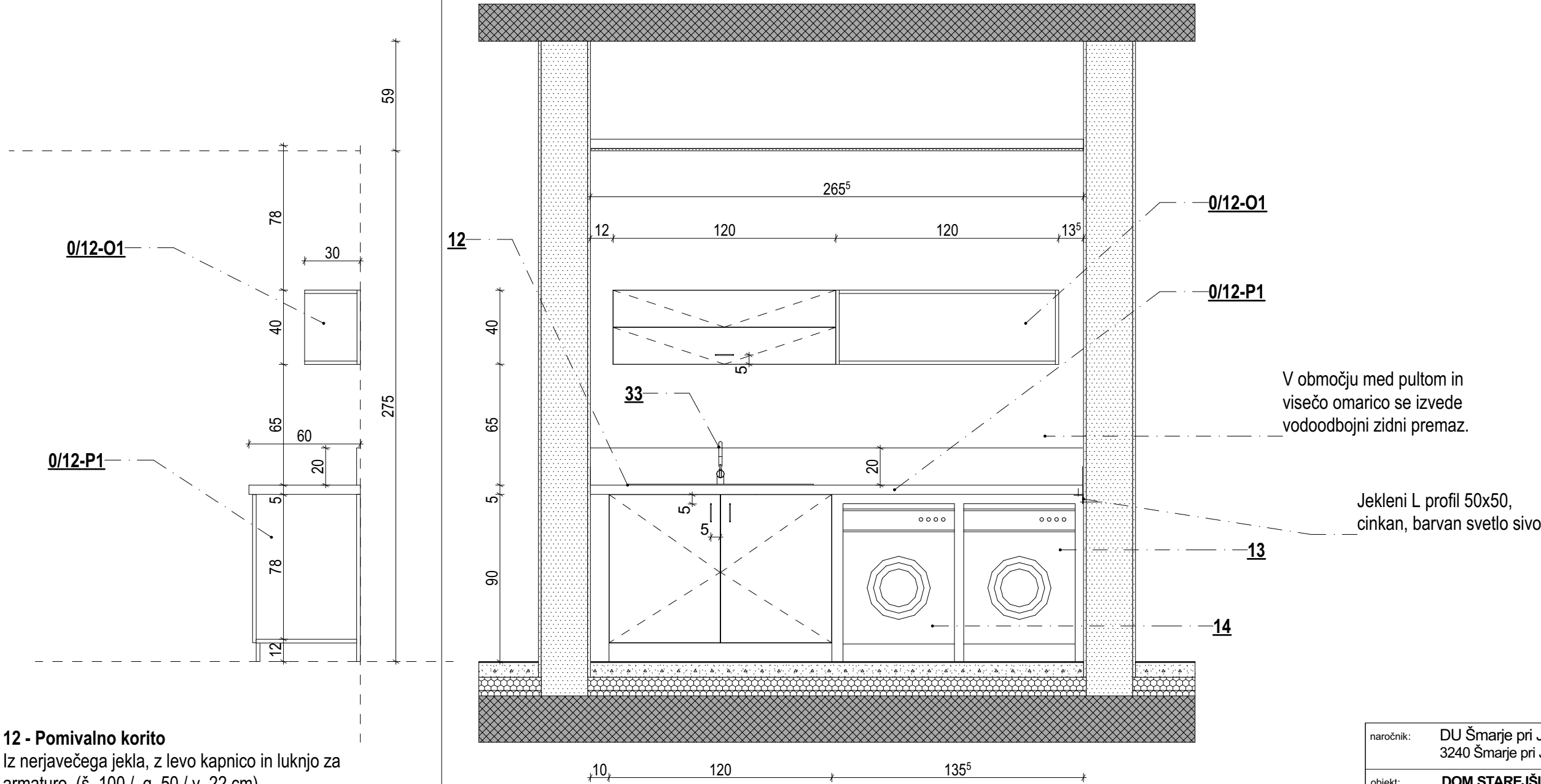

- 12 - Pomivalno korito**  
Iz nerjavečega jekla, z levo kapnico in luknjo za armaturo, (š. 100 / g. 50 / v. 22 cm),
- 13 - Sušilni stroj**  
Sušilni stroj, najvišjega energetskega razreda, (š. 60 / g. 60 / v. 85 cm), kot npr. GORENJE kondenzacijski sušilni stroj DS94ILS/I
- 14 - Pralni stroj**  
Pralni stroj, najvišjega energetskega razreda, (š. 60 / g. 60 / v. 85 cm), kot npr. GORENJE pralni stroj WS168LNST
- 33 - Enoročna kuhinjska armatura**  
kot npr. Grohe Minta  
v. 36 cm

naročnik:	DU Šmarje pri Jelšah, Rakeževa ulica 8 3240 Šmarje pri Jelšah
objekt:	DOM STAREJŠIH KOZJE
vrsta načrta:	NAČRT OPREME
projekt:	PZI
risba:	PREREZ - PRLNICA 0
datum:	Maj. 2024
štev. projekta:	10601520
vodja projekta:	Janko ZADRAVEC u.d.i.a. A-0944
risal:	Miha ŠTEFL, m.i.a.
projektant:	TIP inženiring d.o.o., Podgorska cesta 2, 2380 Slovenj gradec
merilo:	1:25



Egger Solid Premium bela W1001 ST

1x ČISTO PERILO

0/13

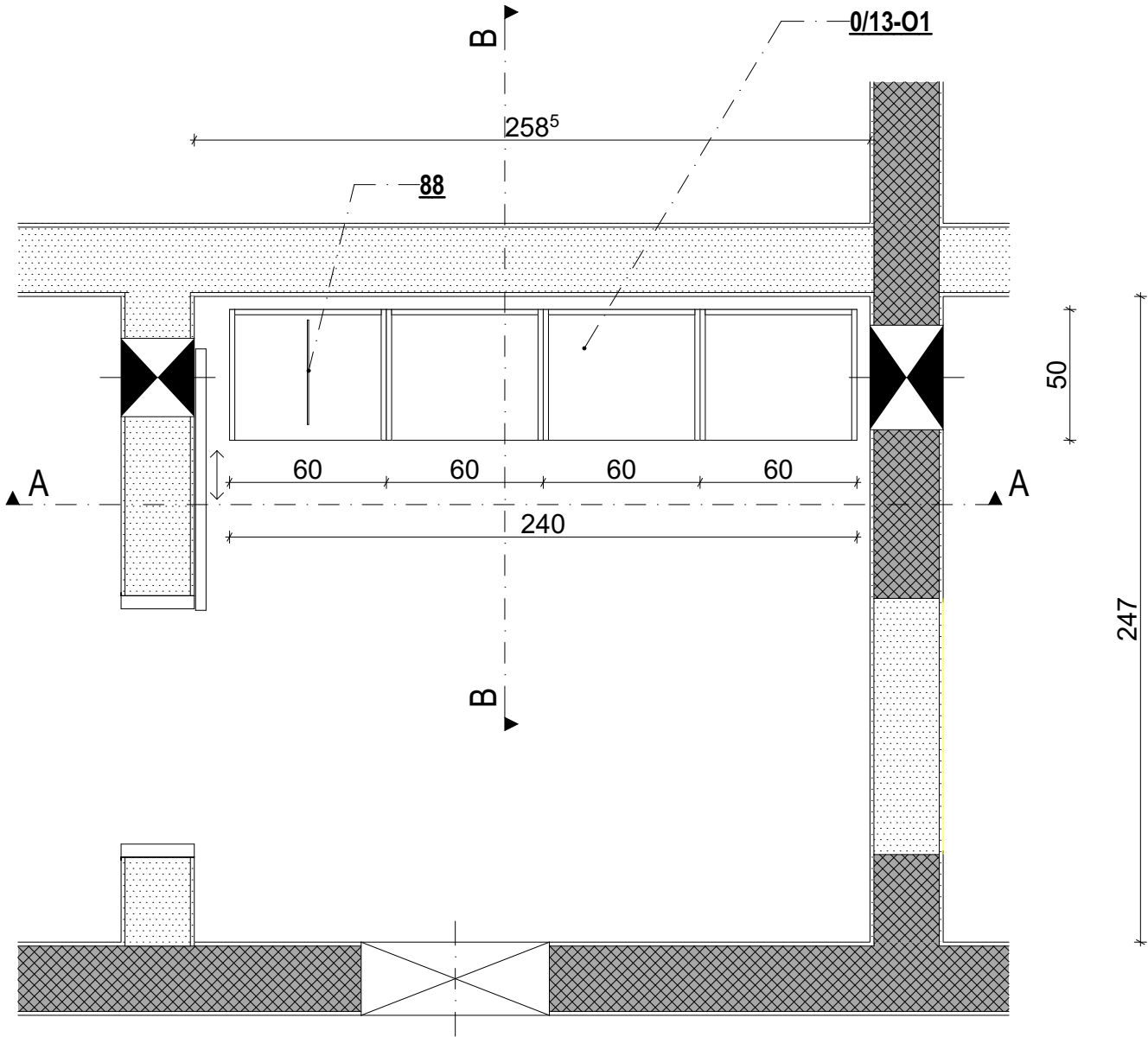

0/13  
Čisto perilo  
6,3 m<sup>2</sup>  
Vinil  
±0.00  
h: 2,75 m



88 - Obešalnik za obleke izvlečni 400  
material jeklo/kromirano, plastika  
d. 40, v. 6 cm

naročnik:	DU Šmarje pri Jelšah, Rakeževa ulica 8 3240 Šmarje pri Jelšah
objekt:	DOM STAREJŠIH KOZJE
vrsta načrta:	NAČRT OPREME
projekt:	PZI
risba:	TLORIS - ČISTO PERILO
datum:	Maj. 2024
štev. projekta:	10601520
vodja projekta:	Janko ZADRAVEC u.d.i.a. A-0944
risal:	Miha ŠTEFL, m.i.a.
projektant:	TIP inženiring d.o.o., Podgorska cesta 2, 2380 Slovenj gradec
merilo:	1:25



Egger Solid Premium bela W1001 ST

1x ČISTO PERILO

0/13

A - A

B - B

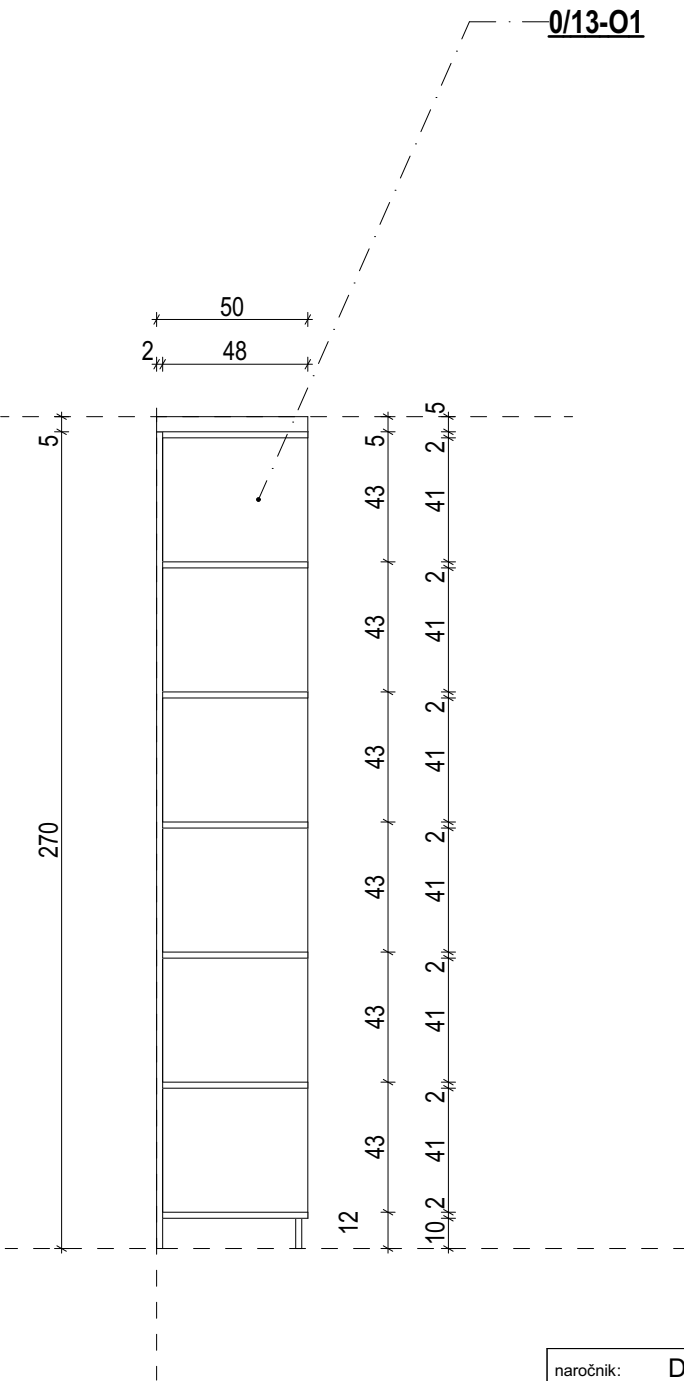
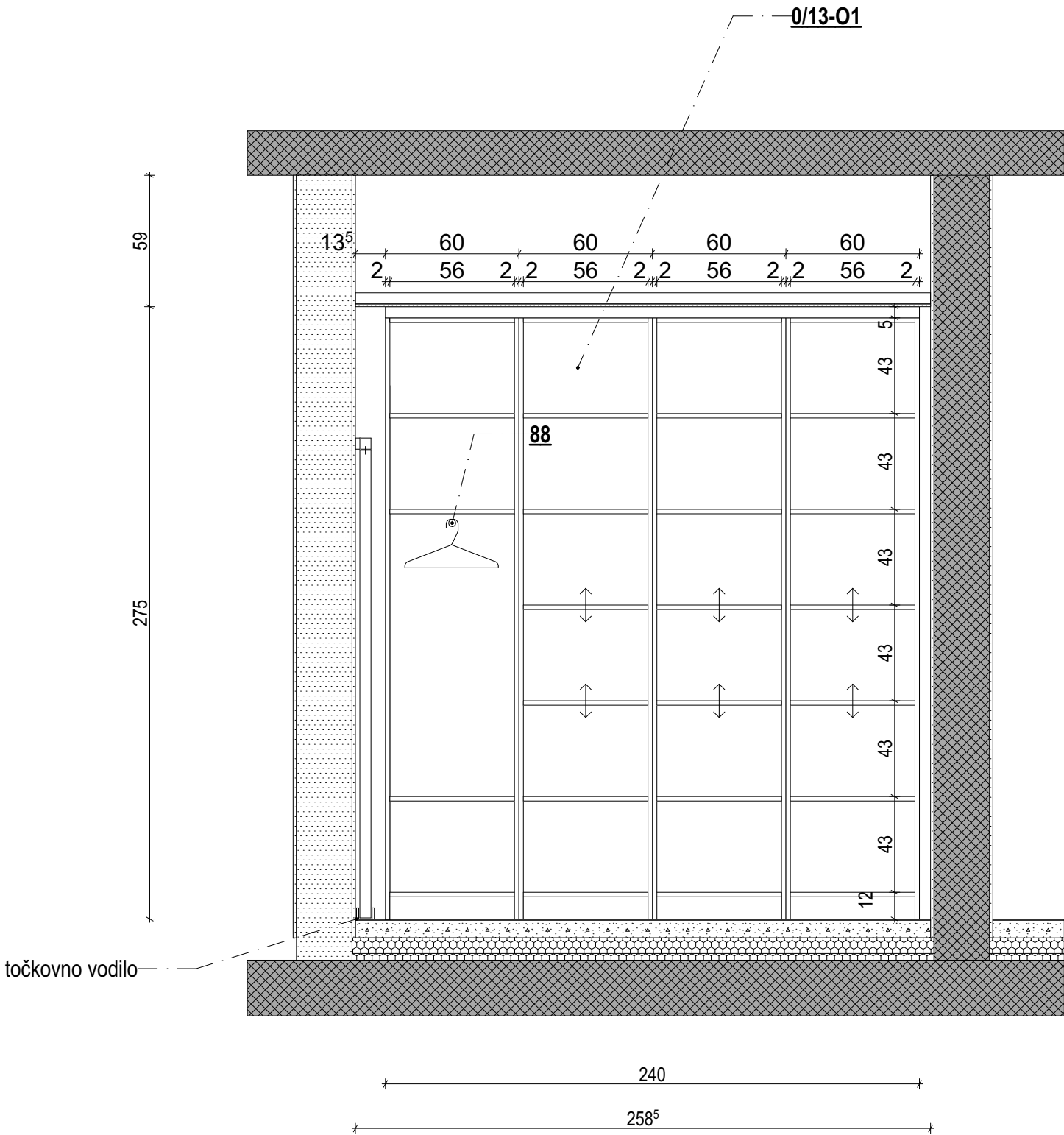

točkovno vodilo

**88 - Obešalnik za obleke izvlečni 400**  
material jeklo/kromirano, plastika  
d. 40, v. 6 cm

**TIP inženiring**  
svetovanje in inženiring d.o.o.

naročnik:	DU Šmarje pri Jelšah, Rakeževa ulica 8 3240 Šmarje pri Jelšah
objekt:	DOM STAREJŠIH KOZJE
vrsta načrta:	NAČRT OPREME
projekt:	PZI
risba:	PREREZ - ČISTO PERILO
datum:	Maj. 2024
štev. projekta:	10601520
vodja projekta:	Janko ZADRAVEC u.d.i.a. A-0944
risal:	Miha ŠTEFL, m.i.a.
projektant:	TIP inženiring d.o.o., Podgorska cesta 2, 2380 Slovenj gradec
merilo:	1:25



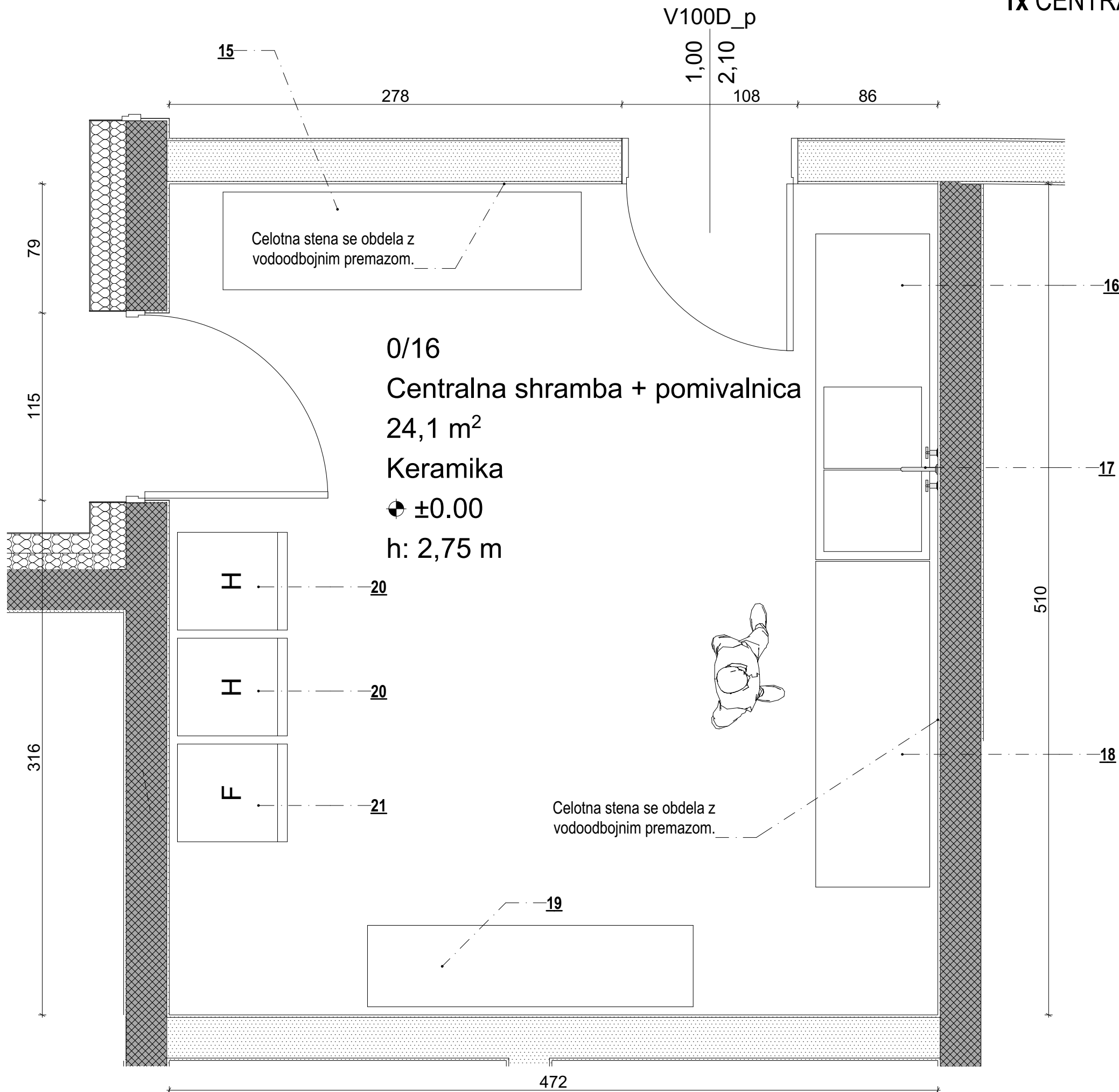

- 15 - Miza Inox**  
Iz nerjavečega jekla, s stenskim zvihkom, prez police, kot npr. Bendoninox, (š. 220 / v. 90 / g. 60)
- 16 - Miza Inox - dvojno korito**  
Nerjaveče jeklo, dvodelno korito, zaprto z drsnimi vrati in policama, s stenskim zavihkom, kot npr. Bendoninox, (š. 220 / v. 90 / g. 70)
- 17 - Stenska armatura za kuhinje**  
Profesionalna stenska armatura za pomivalnice, kot npr. EYN SPRO 1228
- 18 - Miza Inox - z drsnimi vrati**  
Miza, brez korita, zaprta z drsnimi vrati in policama, s stenskim zavihkom, kot npr. Bendoninox, (š. 220 / v. 90 / g. 70)
- 19 - Regal Inox**  
Regal iz nerjavečega jekla, 4 police, kot npr. Bendoninox, (š. 190 / g. 49,8 / v. 187,7)
- 20 - Hladilna omara**  
Hladilnik, cca. 330l, najvišjega energetskega razreda (š. 60 / g. 60 / v. 170 cm)

naročnik:	DU Šmarje pri Jelšah, Rakeževa ulica 8 3240 Šmarje pri Jelšah
objekt:	DOM STAREJŠIH KOZJE
vrsta načrta:	NAČRT OPREME
projekt:	PZI
risba:	TLORIS - CENTRALNA SHRAMBA
datum:	Maj. 2024
štev. projekta:	10601520
vodja projekta:	Janko ZADRAVEC u.d.i.a. A-0944
risal:	Miha ŠTEFL, m.i.a.
projektant:	TIP inženiring d.o.o., Podgorska cesta 2, 2380 Slovenj gradec
merilo:	1:25



0/17  
Shramba za živila  
5,9 m<sup>2</sup>  
Vinil  
±0.00  
h: 2,75 m

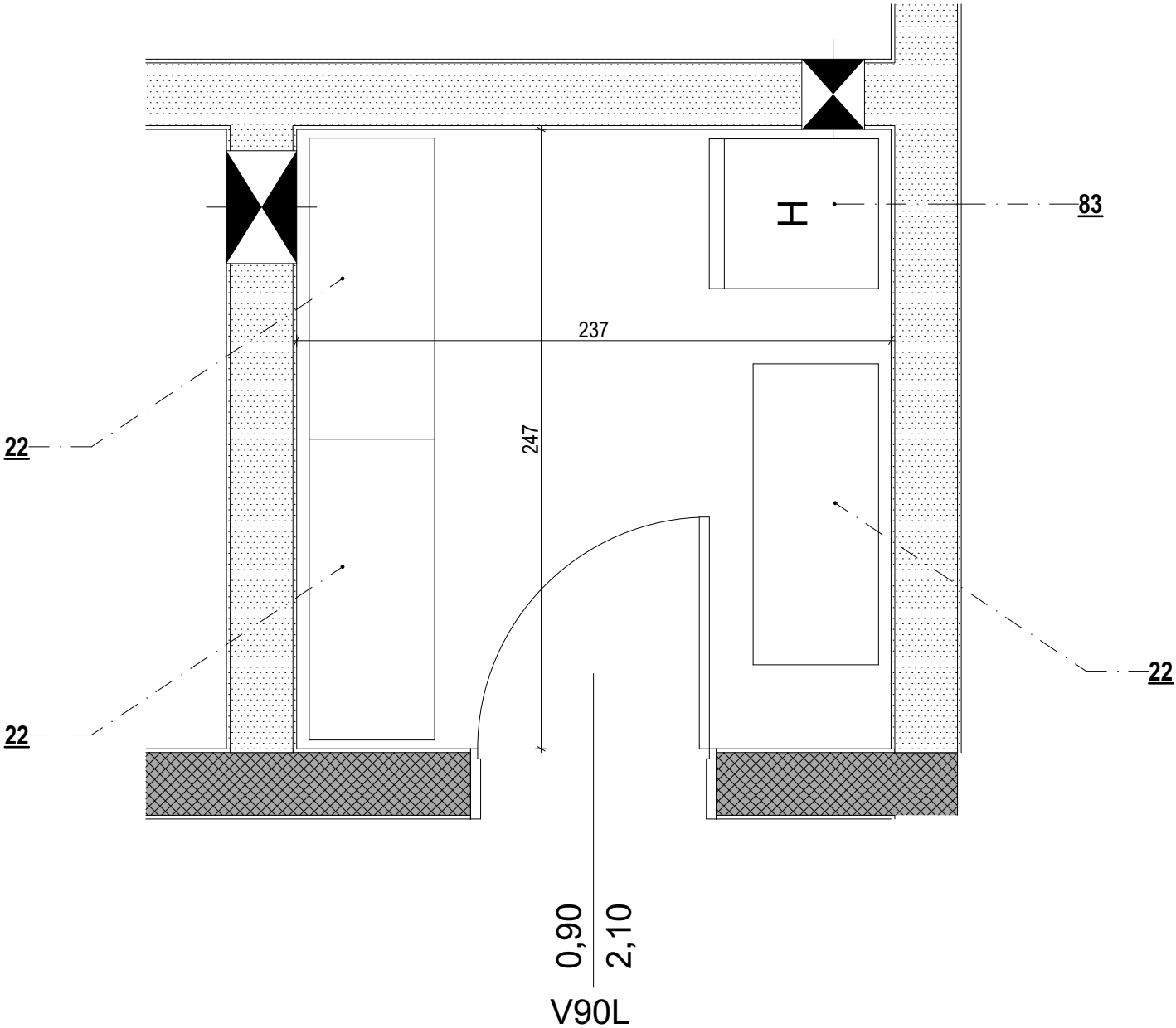

**22 - Jekleni regal**  
Jeklena izvedba, suhoprašno barvana, bela, (š. 120 / g. 50 / v. 230), kot npr. Primat  
**83 - Kombinirani hladilnik**  
Prostostoječ, z dvojnimi vrati, 343l, energetski razred B  
kot npr. Siemens KG39E8XBA Iq500  
š. 65, g. 60, v. 201 cm



naročnik:	DU Šmarje pri Jelšah, Rakeževa ulica 8 3240 Šmarje pri Jelšah
objekt:	DOM STAREJŠIH KOZJE
vrsta načrta:	NAČRT OPREME
projekt:	PZI
risba:	TLORIS - SHRAMBA ZA ŽIVILA
datum:	Maj. 2024
štev. projekta:	10601520
vodja projekta:	Janko ZADRAVEC u.d.i.a. A-0944
risal:	Miha ŠTEFL, m.i.a.
projektant:	TIP inženiring d.o.o., Podgorska cesta 2, 2380 Slovenj gradec
merilo:	1:25

0/18  
Garderoba ženska  
12,3 m<sup>2</sup>  
Keramika  
±0.00  
2,75 m

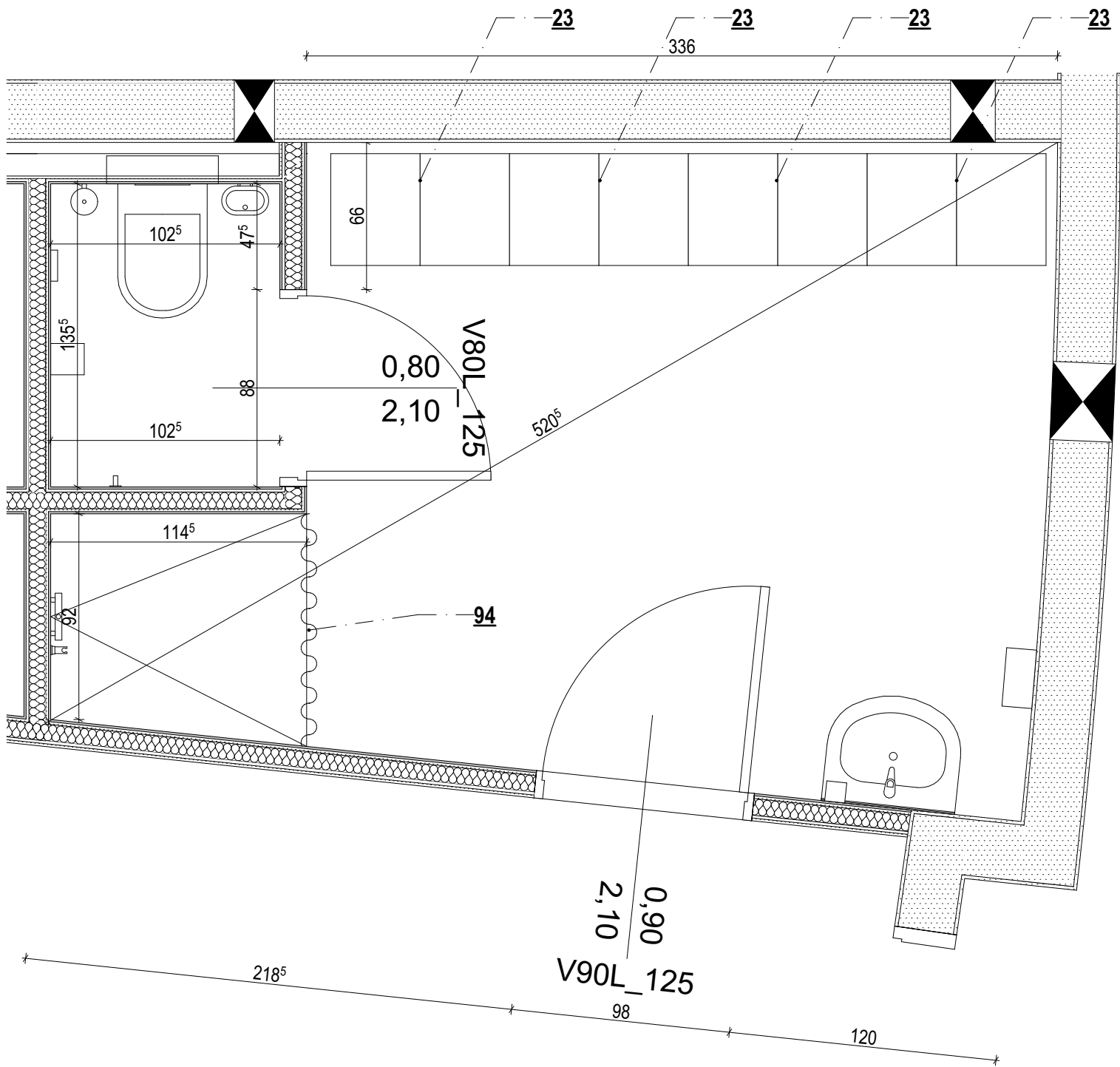

**23 - Garderobna omara - dvojna**  
Jeklena izvedba, suhoprašno barvano, belo (sivo), s prekatom (š. 80 / g. 50 / v. 180 cm)  
**94 - Zavesa za prho z nosilcem**  
poliester, barva bela  
(š. 180 / v. 200 cm)

naročnik:	DU Šmarje pri Jelšah, Rakeževa ulica 8 3240 Šmarje pri Jelšah
objekt:	DOM STAREJŠIH KOZJE
vrsta načrta:	NAČRT OPREME
projekt:	PZI
risba:	TLORIS - GARDEROBA ŽENSKA
datum:	Maj. 2024
štev. projekta:	10601520
vodja projekta:	Janko ZADRAVEC u.d.i.a. A-0944
risal:	Miha ŠTEFL, m.i.a.
projektant:	TIP inženiring d.o.o., Podgorska cesta 2, 2380 Slovenj gradec
merilo:	1:25

0/19

h: 2,75 m



poliester, barva bela  
(š. 180 / v. 200 cm)

naročnik:	DU Šmarje pri Jelšah, Rakeževa ulica 8 3240 Šmarje pri Jelšah		
objekt:	DOM STAREJŠIH KOZJE		
vrsta načrta:	NAČRT OPREME		
projekt:	PZI		
risba:	TLORIS - GARDEROBA MOŠKI		
datum:	Maj. 2024		
štev. projekta:	10601520		
vodja projekta:	Janko ZADRAVEC u.d.i.a. A-0944		
risal:	Miha ŠTEFL, m.i.a.		
projektant:	TIP inženiring d.o.o., Podgorska cesta 2, 2380 Slovenj gradec		
merilo:	1:25		list št. 3



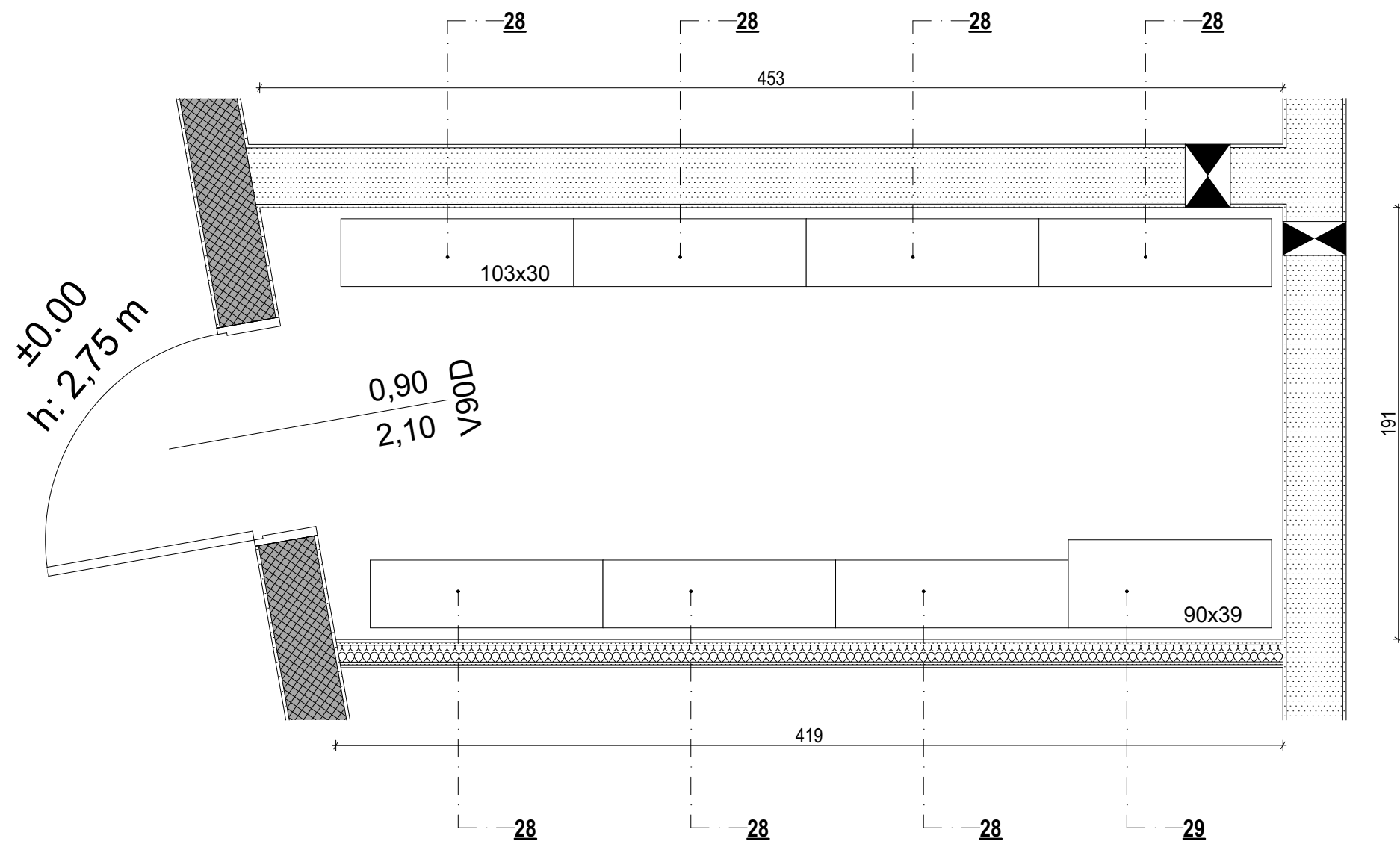

0/22  
Arhiv  
8,3 m<sup>2</sup>  
Keramika  
±0.00  
h: 2,75 m

**28 - Fiksni regal arhivski**  
Jekleni regal, cinkan, kot npr. Primat AR  
(š. 103 / g. 30 / v. 231)  
**29 - Arhivska omara**  
Jeklana, protipožarna, suhoprašno barvana, kot npr. Primat AO  
(š. 90 / g. 39 / v. 180)

naročnik:	DU Šmarje pri Jelšah, Rakeževa ulica 8 3240 Šmarje pri Jelšah
objekt:	DOM STAREJŠIH KOZJE
vrsta načrta:	NAČRT OPREME
projekt:	PZI
risba:	TLORIS - ARHIV
datum:	Maj. 2024
štev. projekta:	10601520
vodja projekta:	Janko ZADRAVEC u.d.i.a. A-0944
risal:	Miha ŠTEFL, m.i.a.
projektant:	TIP inženiring d.o.o., Podgorska cesta 2, 2380 Slovenj gradec
merilo:	1:25



Egger Lancaster hrast naraven H3368 ST9



HRBTIŠČE EGGER INDIJANSKO RDEČA, U104ST9

1x PISARNA ZA KOORDINATORJA

0/23

0/23  
Pisarna za koordinatorja  
14,7 m<sup>2</sup>  
Keramika  
±0.00  
h: 2,75 m

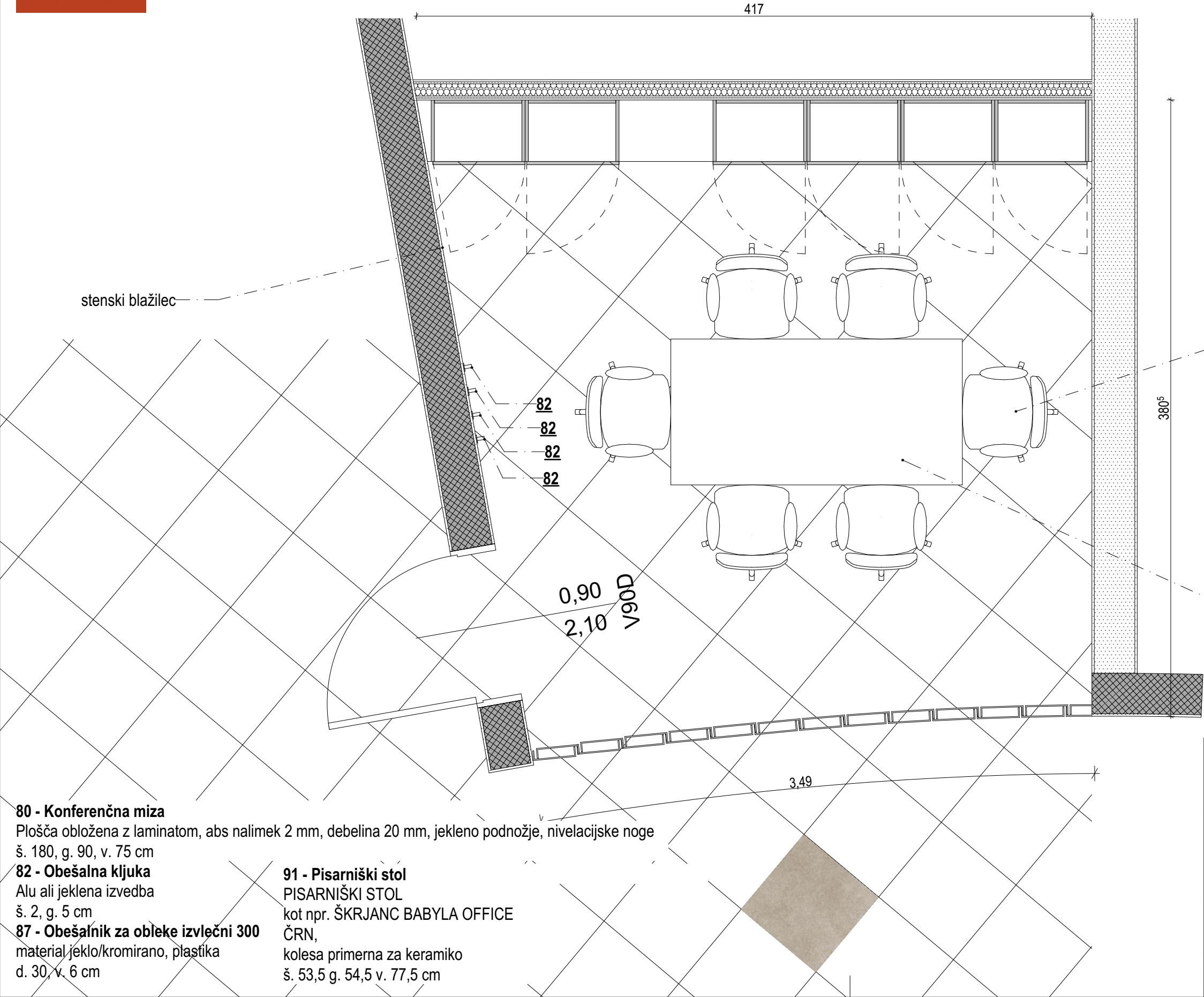

- 80 - Konferenčna miza  
Plošča obložena z laminatom, abs nalimek 2 mm, debelina 20 mm, jekleno podnožje, nivelacijske noge  
š. 180, g. 90, v. 75 cm
- 82 - Obešalna kljuka  
Alu ali jeklena izvedba  
š. 2, g. 5 cm
- 87 - Obešalnik za obleke izvlečni 300  
material jeklo/kromirano, plastika  
d. 30, v. 6 cm
- 91 - Pisarniški stol  
PISARNIŠKI STOL  
kot npr. ŠKRJANC BABYLA OFFICE  
ČRN,  
kolesa primerna za keramiko  
š. 53,5 g. 54,5 v. 77,5 cm

KERAMIKA MORE TEUPE  
60 x 60 talna



naročnik:	DU Šmarje pri Jelšah, Rakeževa ulica 8 3240 Šmarje pri Jelšah
objekt:	DOM STAREJŠIH KOZJE
vrsta načrta:	NAČRT OPREME
projekt:	PZI
risba:	TLORIS - PISARNA ZA KOORDINATORJA
datum:	Maj. 2024
štev. projekta:	10601520
vodja projekta:	Janko ZADRAVEC u.d.i.a. A-0944
risal:	Miha ŠTEFL, m.i.a.
projektant:	TIP inženiring d.o.o., Podgorska cesta 2, 2380 Slovenj gradec
merilo:	1:25



Egger Lancaster hrast naraven H3368 ST9



HRBTIŠČE EGGER INDIJANSKO RDEČA, U104ST9

1x PISARNA ZA KOORDINATORJA

0/23

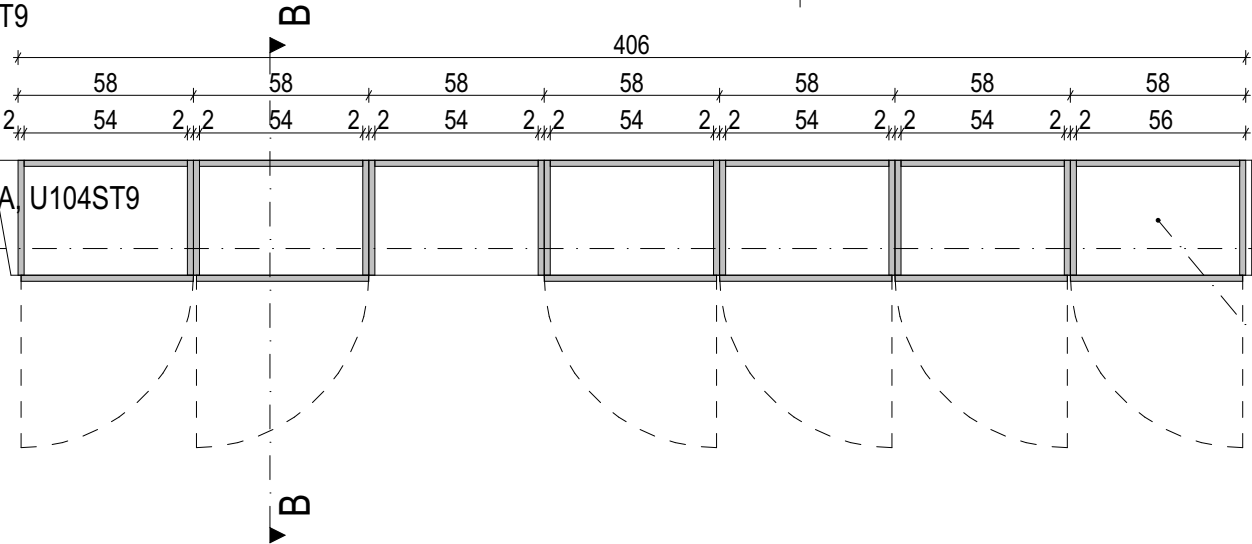

0/23-01

B - B

A - A

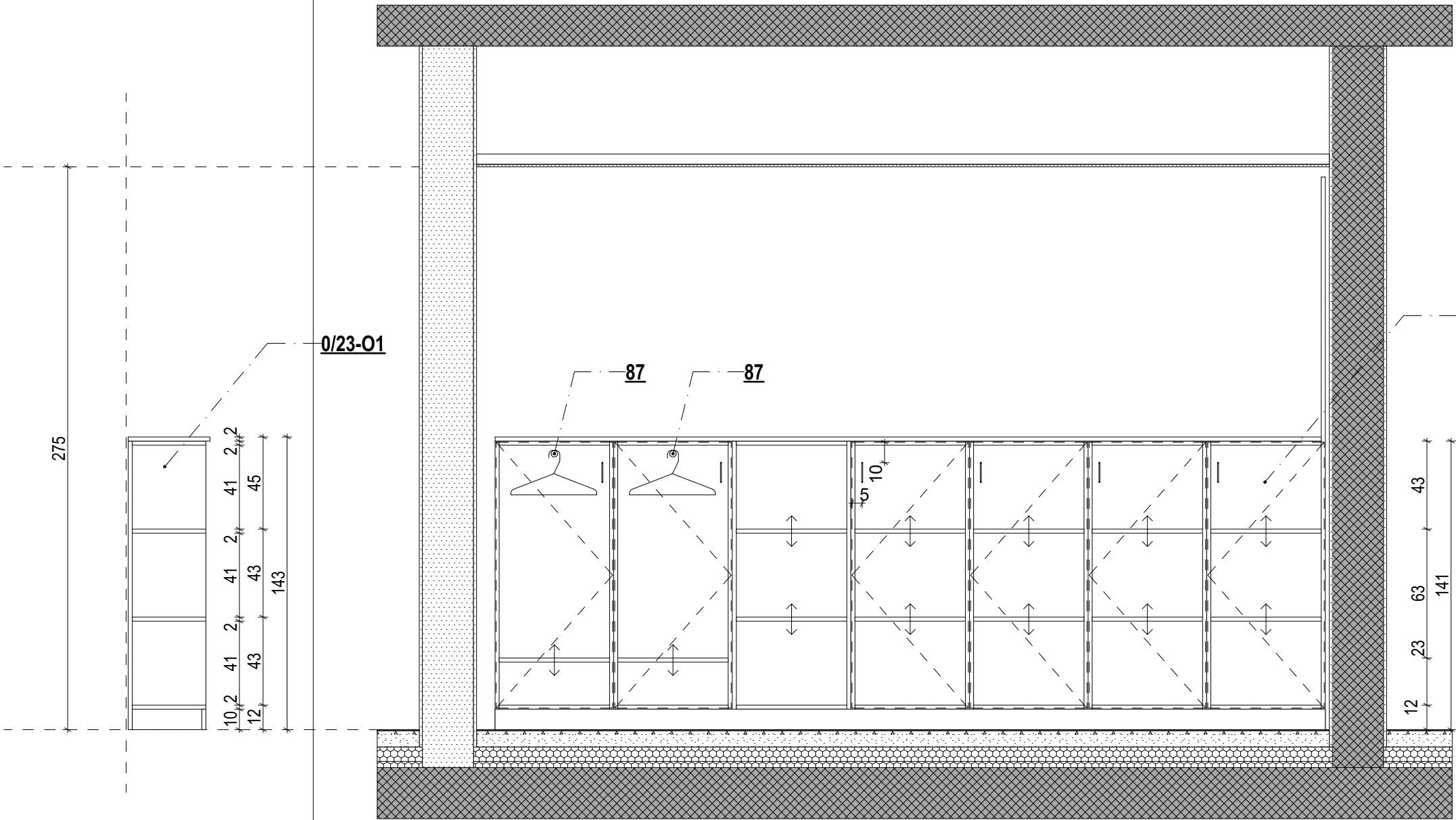

0/23-01



naročnik:	DU Šmarje pri Jelšah, Rakeževa ulica 8 3240 Šmarje pri Jelšah
objekt:	DOM STAREJŠIH KOZJE
vrsta načrta:	NAČRT OPREME
projekt:	PZI
risba:	PREREZ - PISARNA ZA KOORDINATORJA
datum:	Maj. 2024
štev. projekta:	10601520
vodja projekta:	Janko ZADRAVEC u.d.i.a. A-0944
risal:	Miha ŠTEFL, m.i.a.
projektant:	TIP inženiring d.o.o., Podgorska cesta 2, 2380 Slovenj gradec
merilo:	1:25

87 - Obešalnik za obleke izvlečni 300  
material jeklo/kromirano, plastika  
d. 30, v. 6 cm

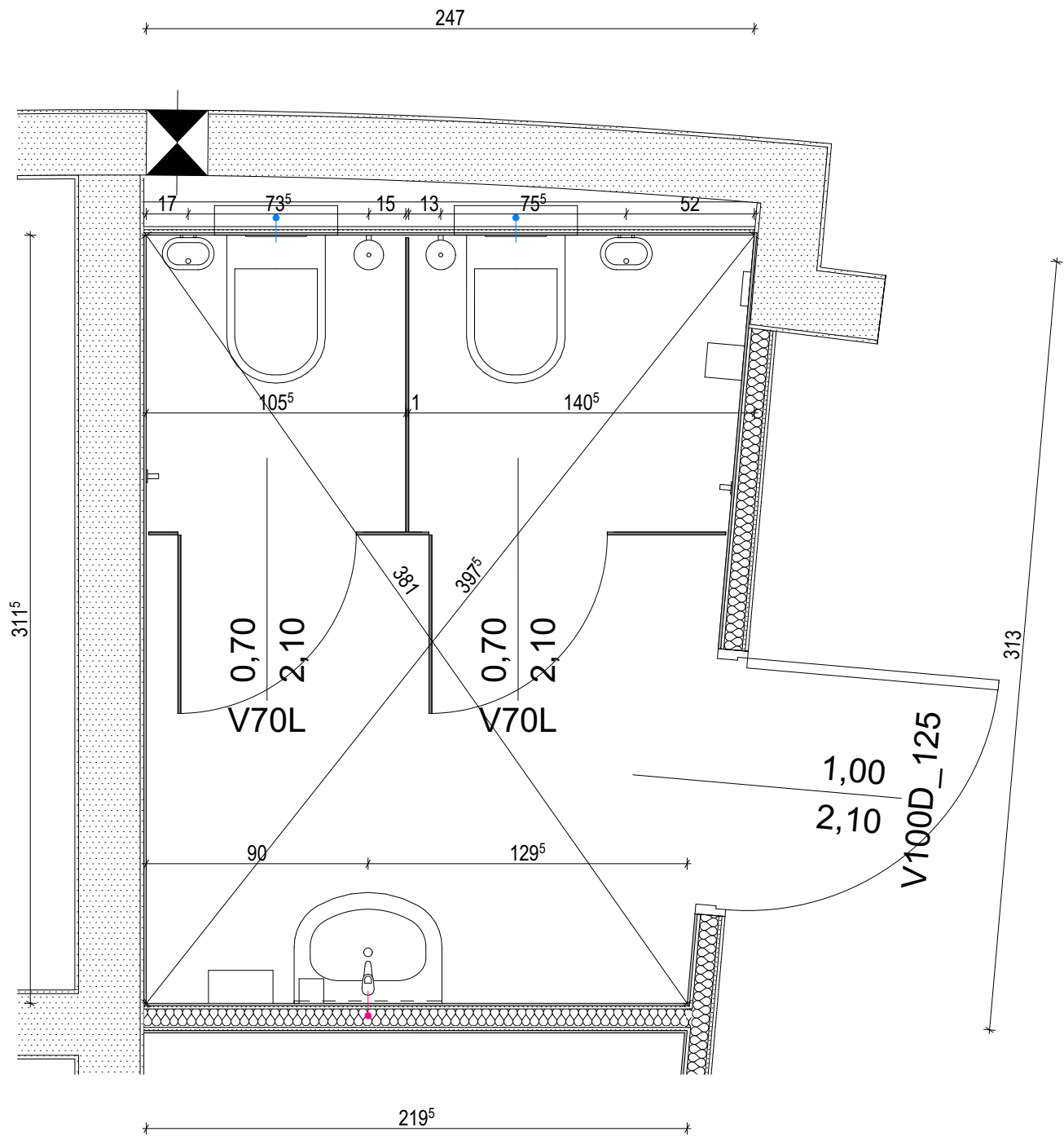

0/24  
WC Ženski  
7,2 m<sup>2</sup>  
Keramika  
±0.00  
h: 2,75 m



naročnik:	DU Šmarje pri Jelšah, Rakeževa ulica 8 3240 Šmarje pri Jelšah
objekt:	DOM STAREJŠIH KOZJE
vrsta načrta:	NAČRT OPREME
projekt:	PZI
risba:	TLORIS - WC ŽENSKE
datum:	Maj. 2024
štev. projekta:	10601520
vodja projekta:	Janko ZADRAVEC u.d.i.a. A-0944
risal:	Miha ŠTEFL, m.i.a.
projektant:	TIP inženiring d.o.o., Podgorska cesta 2, 2380 Slovenj gradec
merilo:	1:25

Opomba: Stenska keramika do višine 210 cm.



--

0/25

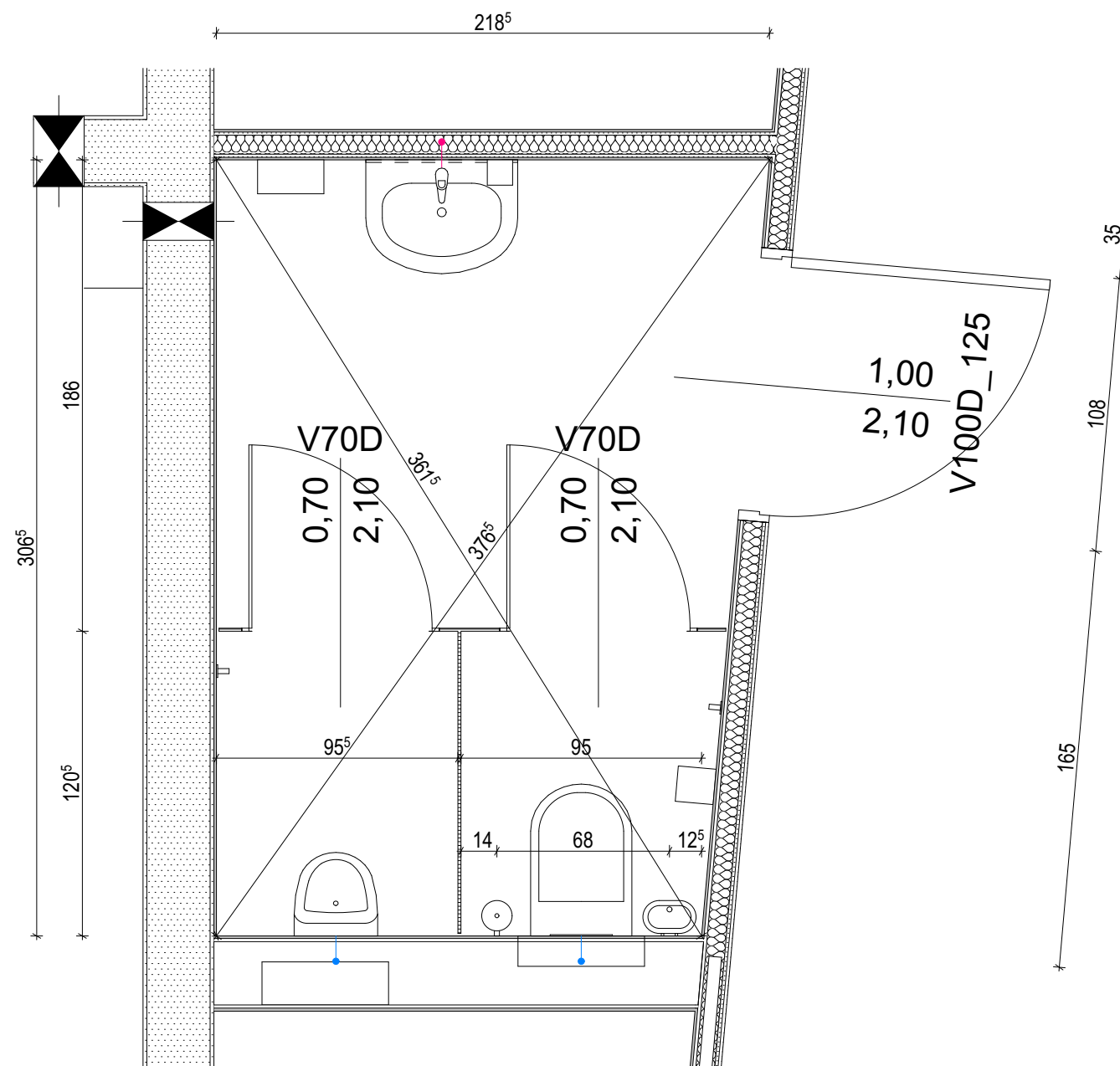

0/25  
WC Moški  
6,2 m<sup>2</sup>  
Keramika  
±0.00  
h: 2,75 m

## TIP inženiring

naročnik:	DU Šmarje pri Jelšah, Rakeževa ulica 8 3240 Šmarje pri Jelšah		
objekt:	DOM STAREJŠIH KOZJE		
vrsta načrta:	NAČRT OPREME		
projekt:	PZI		
risba:	TLORIS - WC MOŠKI		
datum:	Maj. 2024		
štev. projekta:	10601520		
vodja projekta:	Janko ZADRAVEC u.d.i.a. A-0944		
risal:	Miha ŠTEFL, m.i.a.		
projektant:	TIP inženiring d.o.o., Podgorska cesta 2, 2380 Slovenj gradec		
merilo:	1:25		list št. 3

Opomba: Stenska keramika do višine 210 cm.

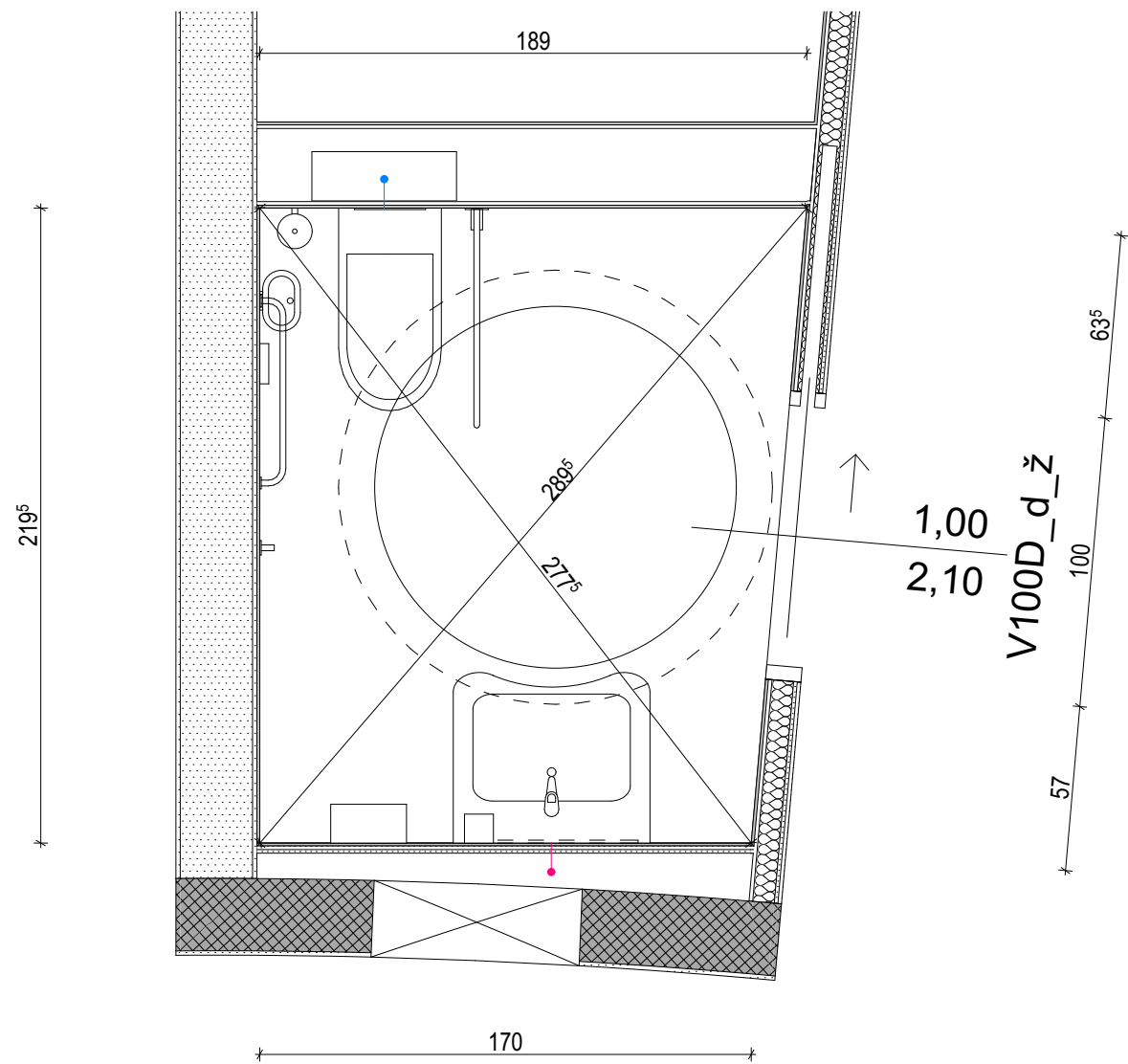

0/26  
WC invalidi  
3,9 m<sup>2</sup>  
Keramika  
±0.00  
h: 2,75 m

naročnik:	DU Šmarje pri Jelšah, Rakeževa ulica 8 3240 Šmarje pri Jelšah
objekt:	DOM STAREJŠIH KOZJE
vrsta načrta:	NAČRT OPREME
projekt:	PZI
risba:	TLORIS - WC INVALIDI
datum:	Maj. 2024
štev. projekta:	10601520
vodja projekta:	Janko ZADRAVEC u.d.i.a. A-0944
risal:	Miha ŠTEFL, m.i.a.
projektant:	TIP inženiring d.o.o., Podgorska cesta 2, 2380 Slovenj gradec
merilo:	1:25

Opomba: Stenska keramika do višine 210 cm.

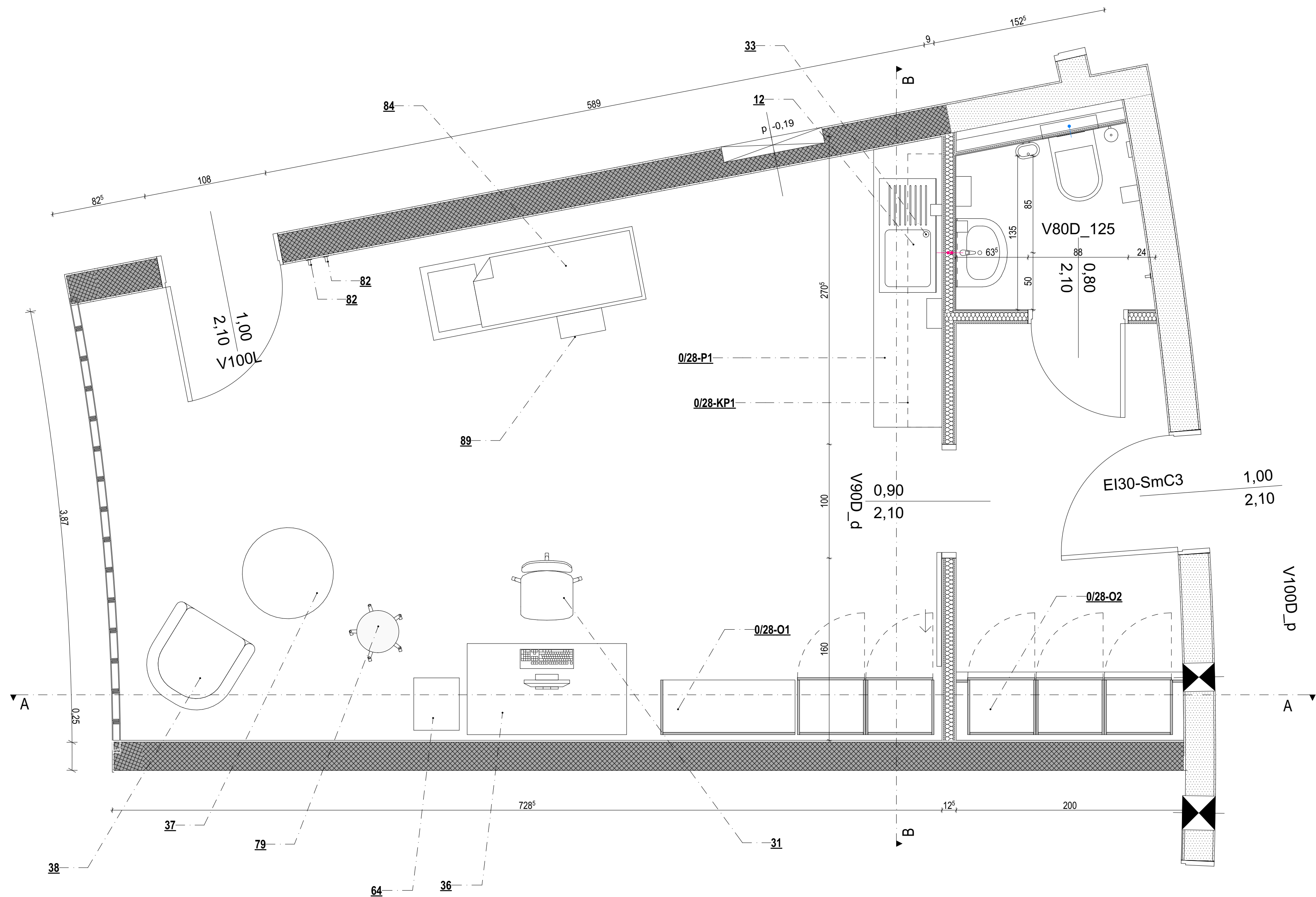

**12 - Pomivalno korito**

Iz nerjavečega jekla, z levo kapnico in luknjo za armaturo, (š. 100 / g. 50 / v. 22 cm),

**31 - Pisarniški stol**

kot npr. Škerjanc KINT KALI ČRN,

- Ergonomsko oblikovano hrbtnišče iz mrežastega materiala s premično ledveno oporo

- Sedalni del je izdelan iz kvalitetne tkanine ali umetnega usnja

- Synchro mehanizem na 2 ročici: omogoča nastavitve višine sedišča in istočasno nastavitve naklona sedišča in rokonaslonov, ki so pomični tudi po višini in globini

- Črno podnožje

- Gumirana kolesa, ki ne poškodujejo parketa

**33 - Enoročna kuhinjska armatura**

kot npr. Grohe Minta

v. 36 cm

**36 - Pisarniška miza - 140 x 80, dvizna**

Plošča obložena z laminatom, abs nalimek 2mm, debelina 18 mm, jekleno podnožje, nivelacijske noge, nastavljiva po višini š. 140, g. 80, v. 70-125 cm, (vsi deli lakirani belo)

**37 - Bistro mizica - fi 60**

višina 75 cm, jekleno podnožje z enim stebrom, masivna plošča debeline 40 mm, lužen hrast

**38 - Enosed**

kot npr. Fotelj Miami 196

š. 80, g. 95, v. 106 cm

**79 - Okrogli stolček**

kot npr. NOVAK-M SON SO

**84 - Masažna miza**

Masažna miza z izrezom za obraz. Električno nastavljiva po višini. kot. npr. KOVAL - LINE SPECIAL L2-EL

š. 70, d. 202, v. 50-97 cm

**89 - Sedež pručka**

Pručka s protidrnsnimi nastavki in sedalno površino, kot npr. Soča oprema

- Sedež pručka 601, nosznost 160 kg

š. 36, g. 29, v. 23 cm

**64 - Predalnik na kolesih**

kot npr. IKEA TROTEN

š. 40. a. 46. v. 56 cm

naročnik:	DU Šmarje pri Jelšah Rakeževa ulica 8 3240 Šmarje pri Jelšah
objekt:	DOM STAREJŠIH KOZJE
vrsta načrta:	NAČRT OPREME
projekt:	PZI
risba:	TLORIS - FIZIOTERAPIJA
datum:	Sept. 2022
štev. projekta:	10601520
vodja projekta:	Janko ZADRAVEC u.d.i.a. A-0944
risal:	Miha ŠTEFL, m.i.a.
projektant:	TIP inženiring d.o.o., Podgorska cesta 2, 2380 Slovenj gradec
merilo:	1:25

--

0/28



## TIP inženiring

naročnik:	DU Šmarje pri Jelšah, Rakeževa ulica 8 3240 Šmarje pri Jelšah		
objekt:	DOM STAREJŠIH KOZJE		
vrsta načrta:	NAČRT OPREME		
projekt:	PZI		
risba:	PREREZ A - FIZIOTERPIJA		
datum:	Maj, 2024		
ev. projekta:	10601520		
odja projekta:	Janko ZADRAVEC u.d.i.a. A-0944		
al:	Miha ŠTEFL, m.i.a.		
projektant:	TIP inženiring d.o.o., Podgorska cesta 2, 3280 Slovenj gradec		
merilo:	1:25		
		list št.	4



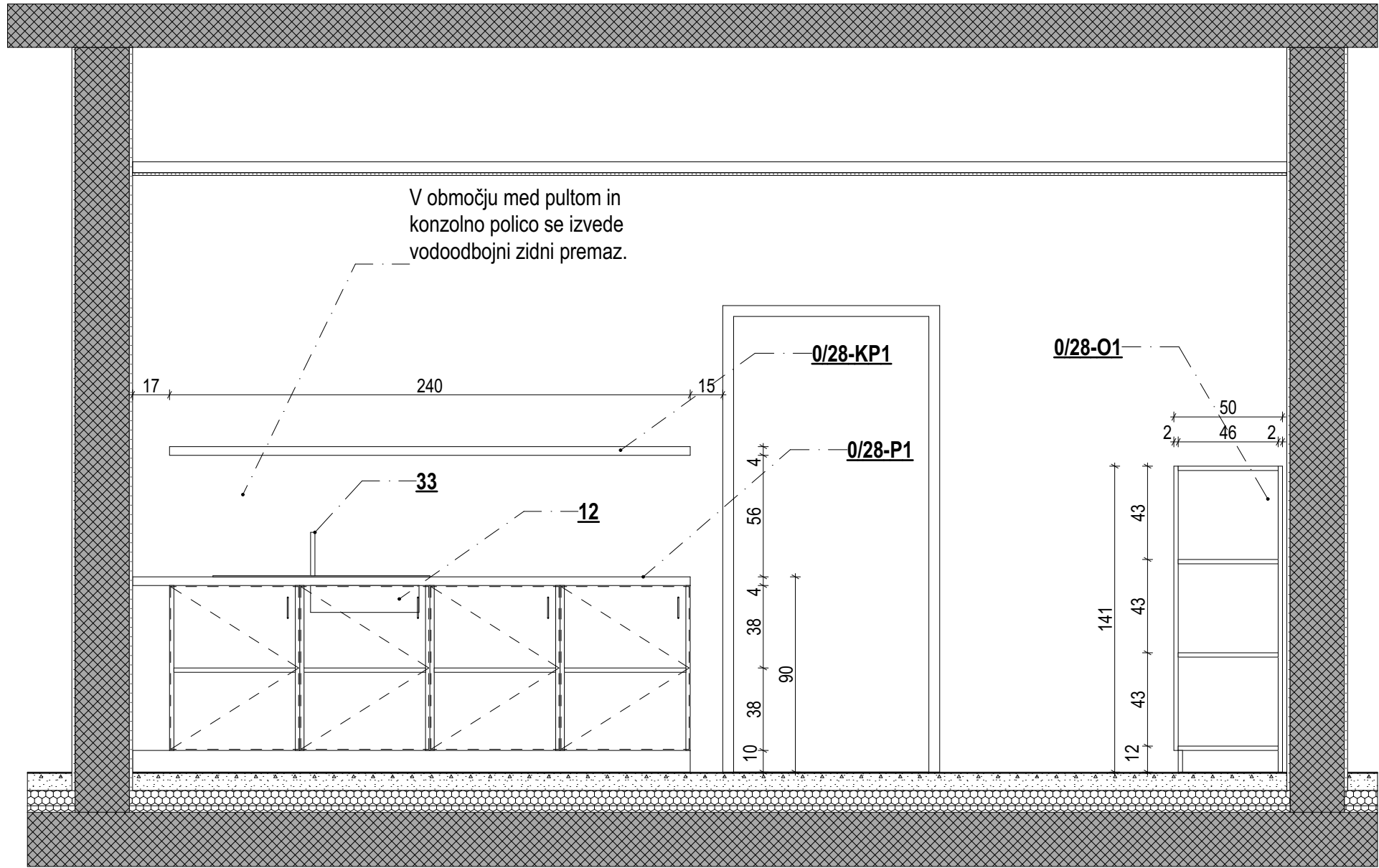

**12 - Pomivalno korito**  
Iz nerjavečega jekla, z levo kapnico in luknjo za armaturo, (š. 100 / g. 50 / v. 22 cm),  
**33 - Enoročna kuhinjska armatura**  
kot npr. Grohe Minta  
v. 36 cm

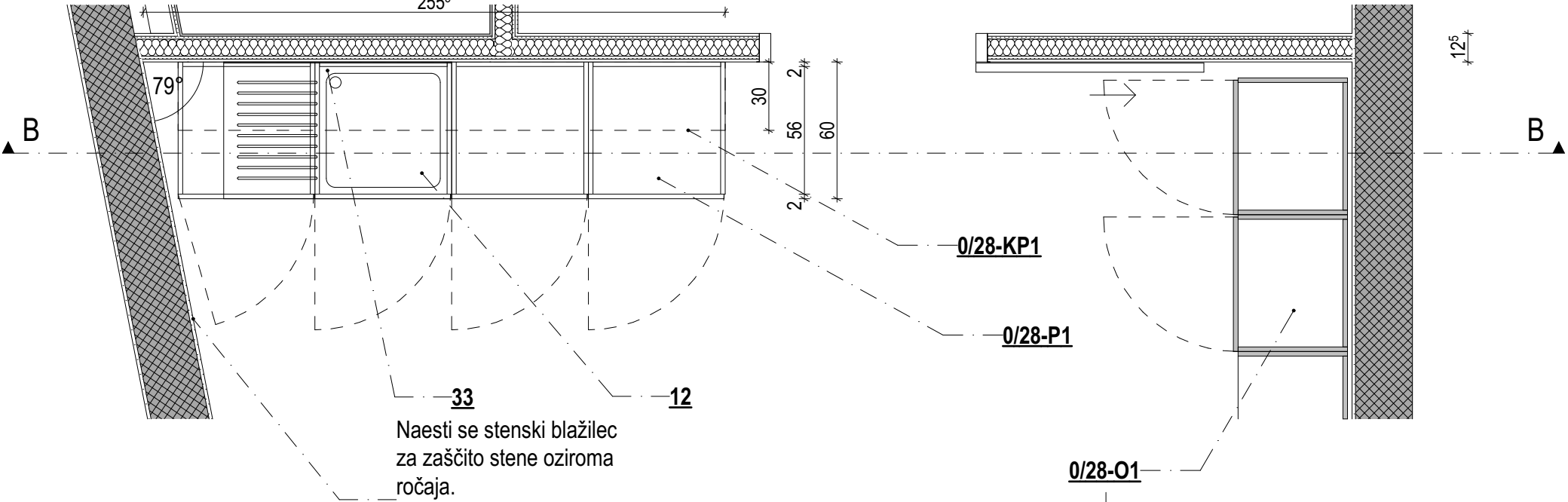

naročnik:	DU Šmarje pri Jelšah, Rakeževa ulica 8 3240 Šmarje pri Jelšah
objekt:	DOM STAREJŠIH KOZJE
vrsta načrta:	NAČRT OPREME
projekt:	PZI
risba:	PREREZ B - FIZIOTERPIJA
datum:	Maj. 2024
štev. projekta:	10601520
vodja projekta:	Janko ZADRAVEC u.d.i.a. A-0944
risal:	Miha ŠTEFL, m.i.a.
projektant:	TIP inženiring d.o.o., Podgorska cesta 2, 2380 Slovenj gradec
merilo:	1:25

0/30

# Frizer

## Keramika

  $\pm 0.00$

h: 2,75 m



kot npr. HairART Odden & Wedge

naročnik:	DU Šmarje pri Jelšah, Rakeževa ulica 8 3240 Šmarje pri Jelšah		
objekt:	DOM STAREJŠIH KOZJE		
vrsta načrta:	NAČRT OPREME		
projekt:	PZI		
risba:	TLORIS - FRIZER		
datum:	Maj, 2024		
štev. projekta:	10601520		
vodja projekta:	Janko ZADRAVEC u.d.i.a. A-0944		
risal:	Miha ŠTEFL, m.i.a.		
projektant:	TIP inženiring d.o.o., Podgorska cesta 2, 2380 Slovenj gradec		
merilo:	1:25		
		list št.	4

0/30

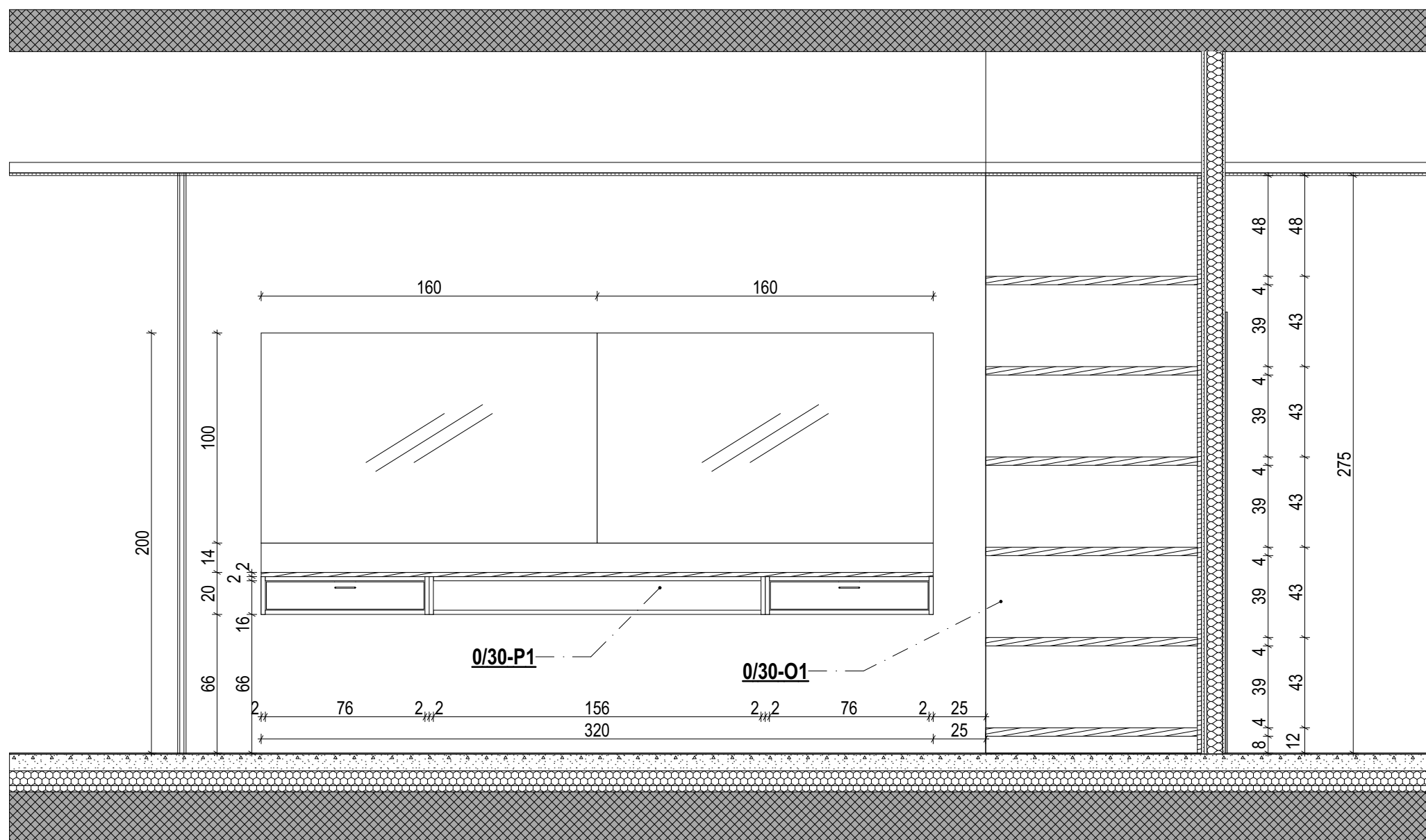

Egger Črna U999 TM9

## TIP inženiring

naročnik:	DU Šmarje pri Jelšah, Rakeževa ulica 8 3240 Šmarje pri Jelšah		
objekt:	DOM STAREJŠIH KOZJE		
vrsta načrta:	NAČRT OPREME		
projekt:	PZI		
risba:	PREREZ A - FRIZER		
datum:	Maj. 2024		
štev. projekta:	10601520		
vodja projekta:	Janko ZADRAVEC u.d.i.a. A-0944		
risal:	Miha ŠTEFL, m.i.a.		
projektant:	TIP inženiring d.o.o., Podgorska cesta 2, 2380 Slovenj gradec		
merilo:	1:25		list št. 4

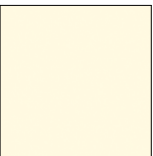
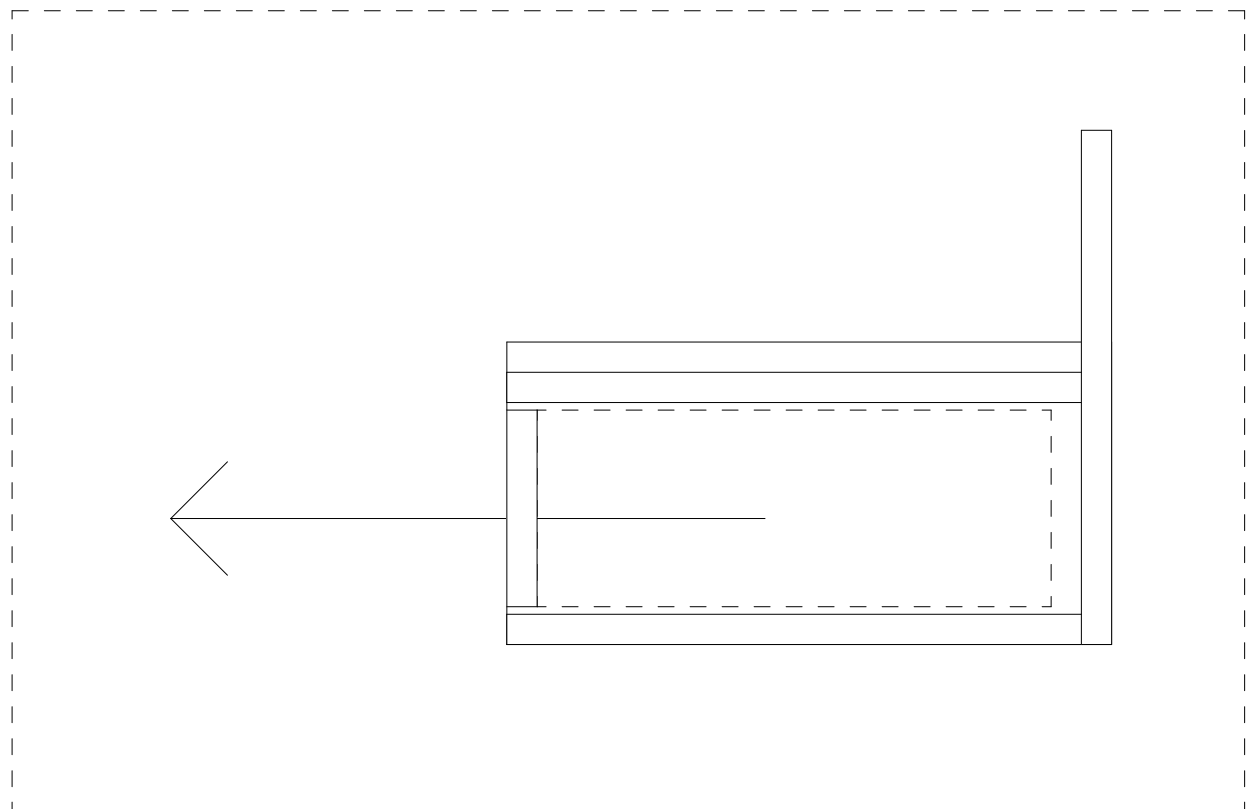
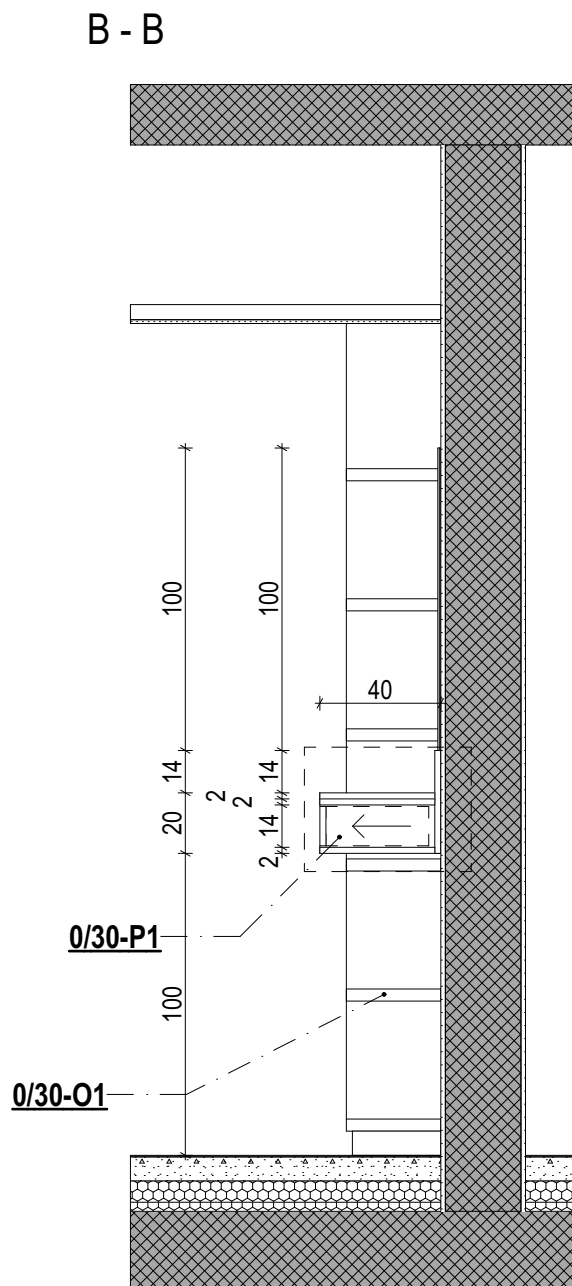

Egger Solid Premium bela W1001 ST

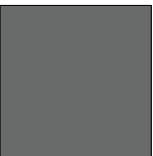

PULT KERROCK/CORIAN - TEMNO SIV



POLICE  
HRASTOV FURNIR

**TIP inženiring**  
svetovanje in inženiring d.o.o.

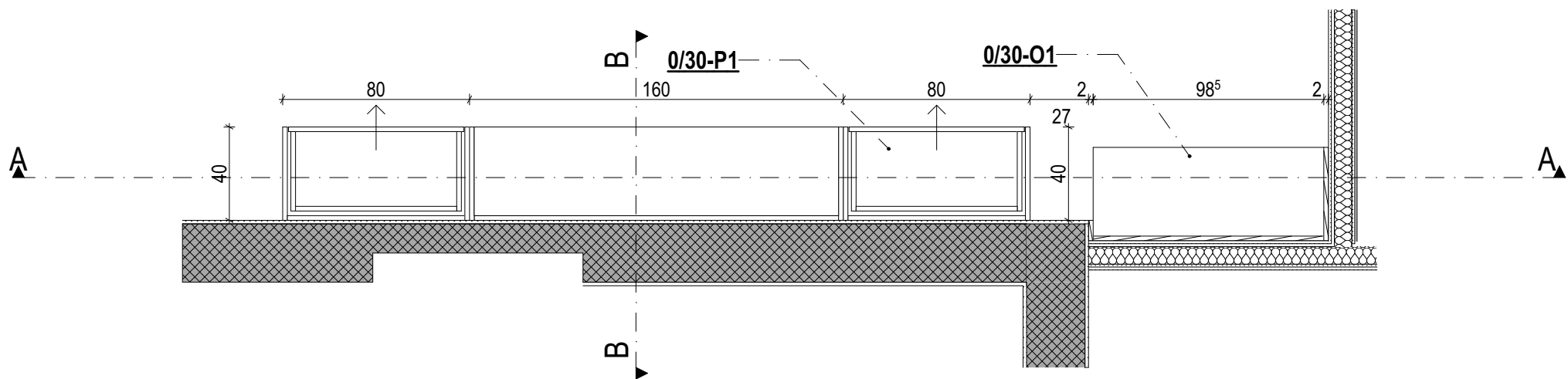

naročnik:	DU Šmarje pri Jelšah, Rakeževa ulica 8 3240 Šmarje pri Jelšah
objekt:	DOM STAREJŠIH KOZJE
vrsta načrta:	NAČRT OPREME
projekt:	PZI
risba:	PREREZ B - FRIZER
datum:	Maj. 2024
štev. projekta:	10601520
vodja projekta:	Janko ZADRAVEC u.d.i.a. A-0944
risal:	Miha ŠTEFL, m.i.a.
projektant:	TIP inženiring d.o.o., Podgorska cesta 2, 2380 Slovenj gradec
merilo:	1:25

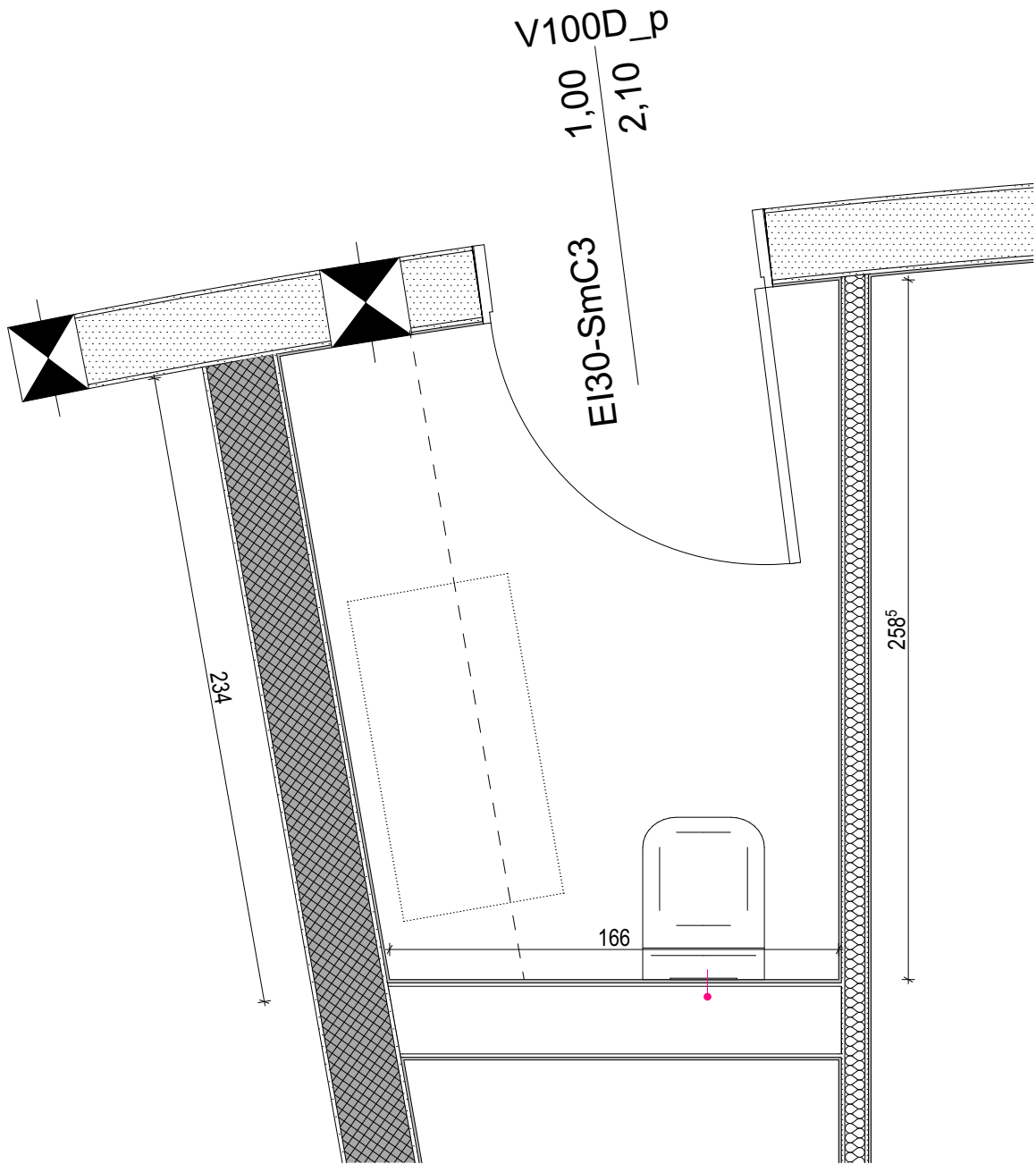

0/32  
Čistila  
4,6 m<sup>2</sup>  
Keramika  
±0.00  
h: 2,75 m



naročnik:	DU Šmarje pri Jelšah, Rakeževa ulica 8 3240 Šmarje pri Jelšah
objekt:	DOM STAREJŠIH KOZJE
vrsta načrta:	NAČRT OPREME
projekt:	PZI
risba:	TLORIS - ČISTILA
datum:	Maj. 2024
štev. projekta:	10601520
vodja projekta:	Janko ZADRAVEC u.d.i.a. A-0944
risal:	Miha ŠTEFL, m.i.a.
projektant:	TIP inženiring d.o.o., Podgorska cesta 2, 2380 Slovenj gradec
merilo:	1:25

Opomba: Stenska keramika do višine 210 cm.



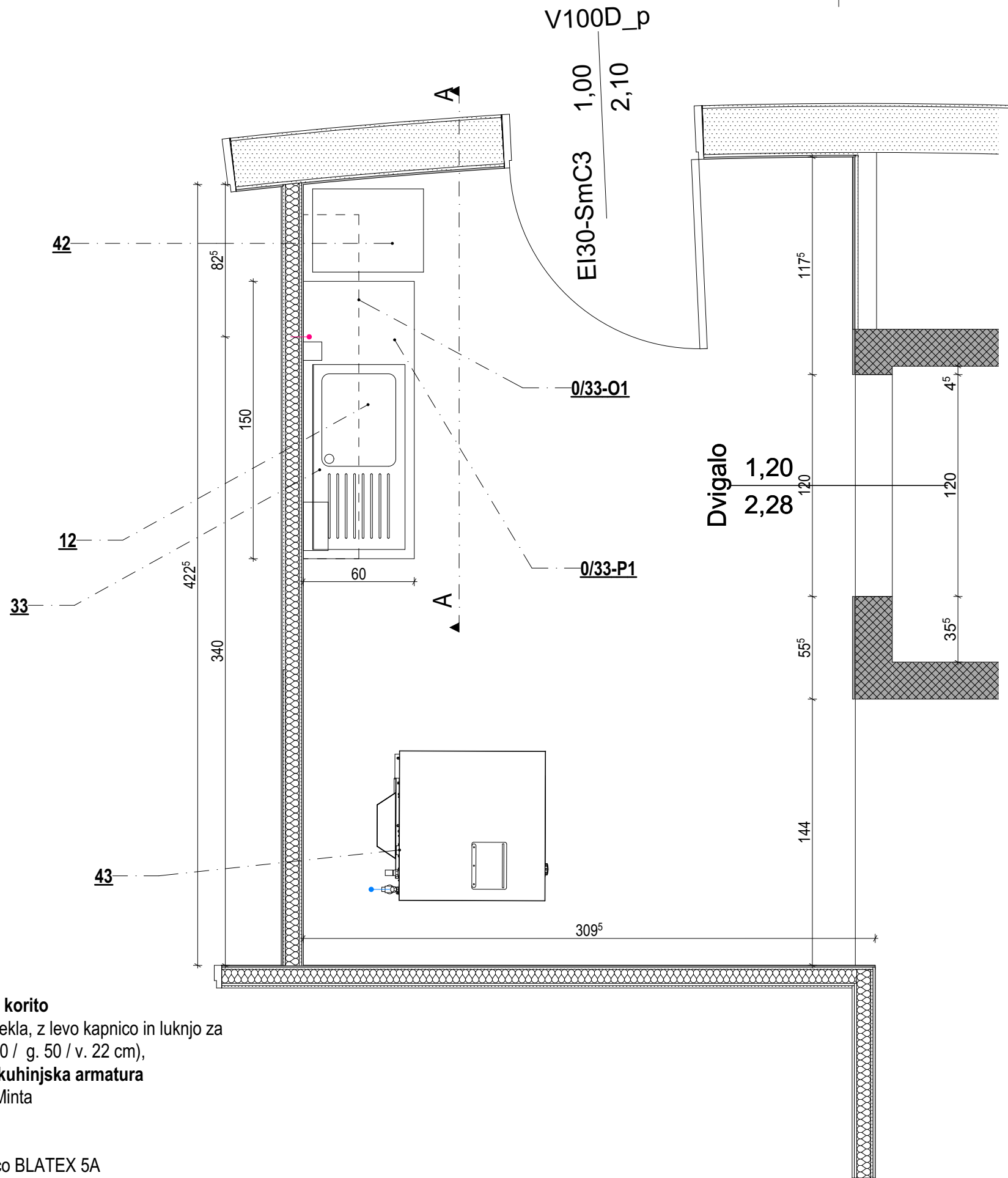

0/33  
Umazano perilo + pralnica  
12,9 m<sup>2</sup>  
Keramika  
±0.00  
h: 2,75 m

- 12 - Pomivalno korito**  
Iz nerjavečega jekla, z levo kapnico in luknjo za armaturo, (š. 100 / g. 50 / v. 22 cm),
- 33 - Enoročna kuhinjska armatura**  
kot npr. Grohe Minta  
v. 36 cm
- 42 - Blatex**  
kot npr. Elmedico BLATEX 5A  
š. 45, g. 60, v. 90 cm
- 43 - Profesionalni pralni stroj**  
kot npr. Krebe Tippo PCF-141  
Front Load Washer Extractor  
p. 79, g. 101, v. 170 cm

naročnik:	DU Šmarje pri Jelšah, Rakeževa ulica 8 3240 Šmarje pri Jelšah
objekt:	DOM STAREJŠIH KOZJE
vrsta načrta:	NAČRT OPREME
projekt:	PZI
risba:	TLORIS - UMAZANO PERILO + PRALNICA
datum:	Maj. 2024
štev. projekta:	10601520
vodja projekta:	Janko ZADRAVEC u.d.i.a. A-0944
risal:	Miha ŠTEFL, m.i.a.
projektant:	TIP inženiring d.o.o., Podgorska cesta 2, 2380 Slovenj gradec
merilo:	1:25

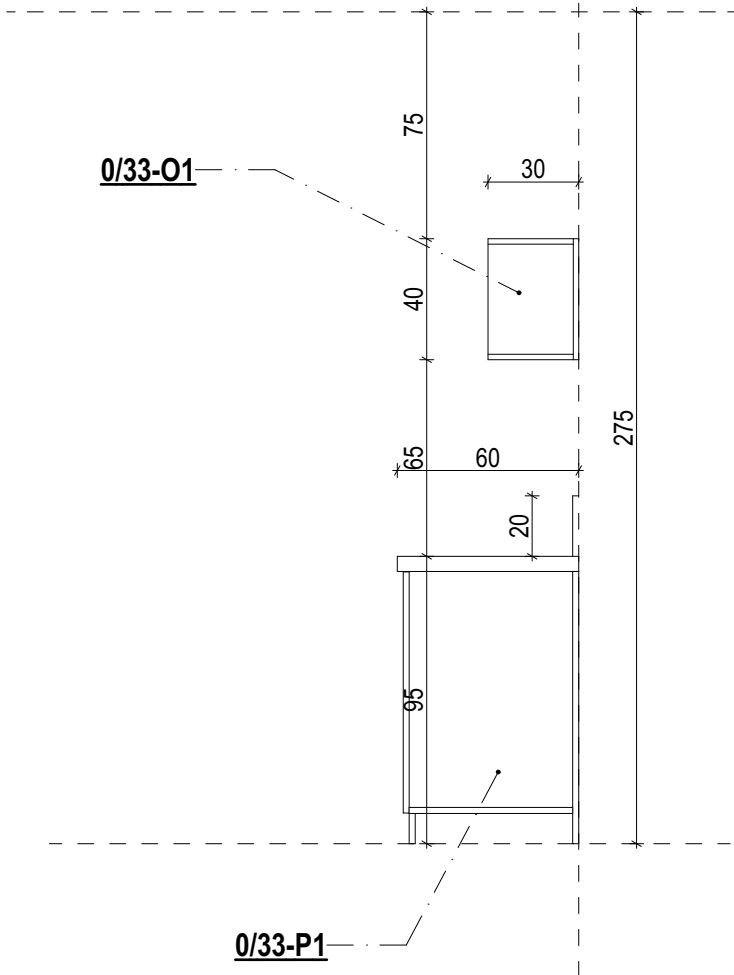

**12 - Pomivalno korito**  
Iz nerjavečega jekla, z levo kapnico in luknjo za armaturo, (š. 100 / g. 50 / v. 22 cm),  
**33 - Enoročna kuhinjska armatura**  
kot npr. Grohe Minta  
v. 36 cm  
**42 - Blatex**  
kot npr. Elmedico BLATEX 5A  
š. 45, g. 60, v. 90 cm

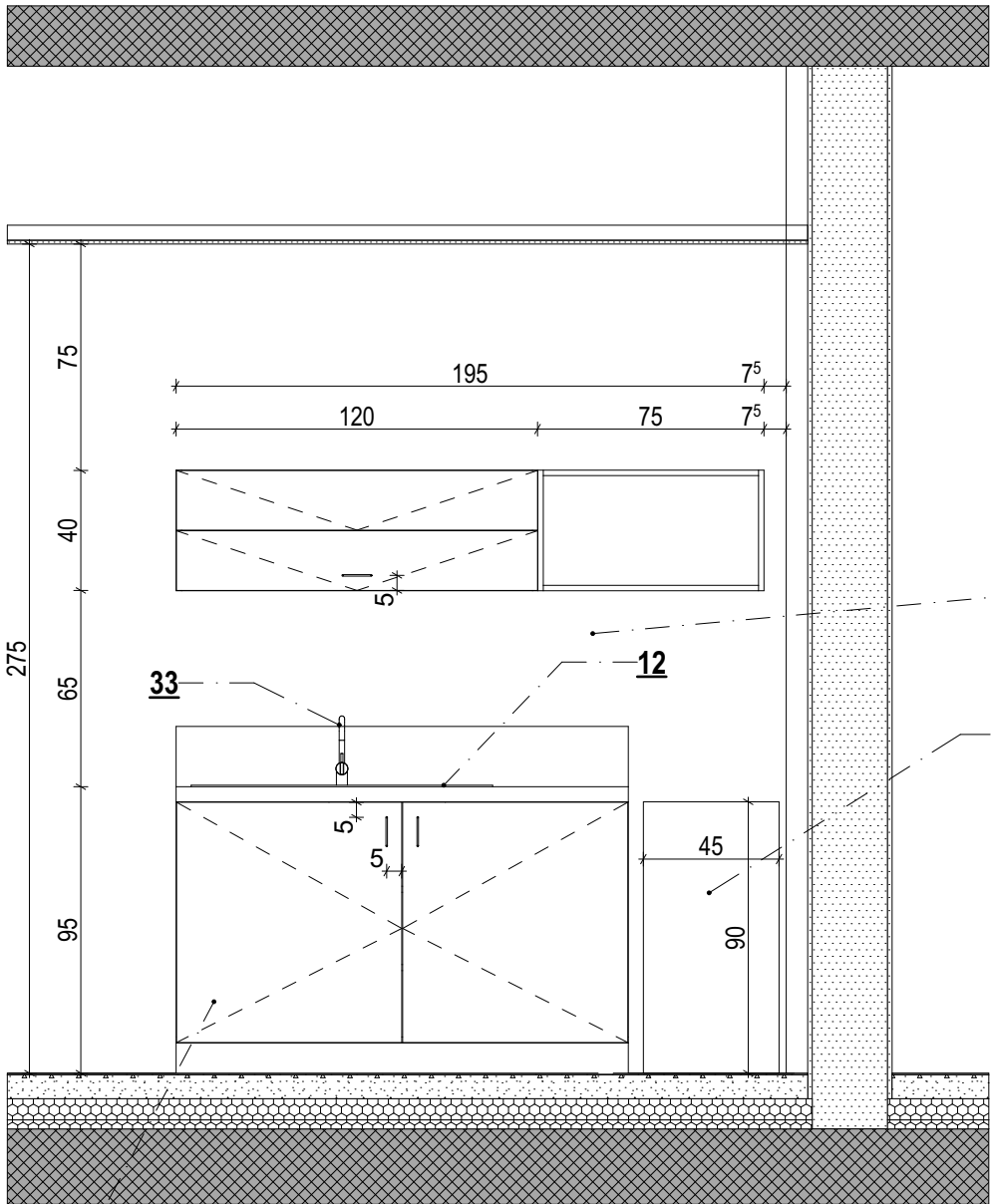

V območju med pultom in visečo omarico se izvede vodoodbojni zidni premaz.

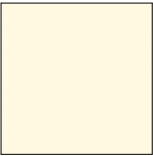

Egger Solid Premium bela W1001 ST9



naročnik:	DU Šmarje pri Jelšah, Rakeževa ulica 8 3240 Šmarje pri Jelšah
objekt:	DOM STAREJŠIH KOZJE
vrsta načrta:	NAČRT OPREME
projekt:	PZI
risba:	TLORIS - UMAZANO PERILO + PRALNICA
datum:	Maj. 2024
štev. projekta:	10601520
vodja projekta:	Janko ZADRAVEC u.d.i.a. A-0944
risal:	Miha ŠTEFL, m.i.a.
projektant:	TIP inženiring d.o.o., Podgorska cesta 2, 2380 Slovenj gradec
merilo:	1:25

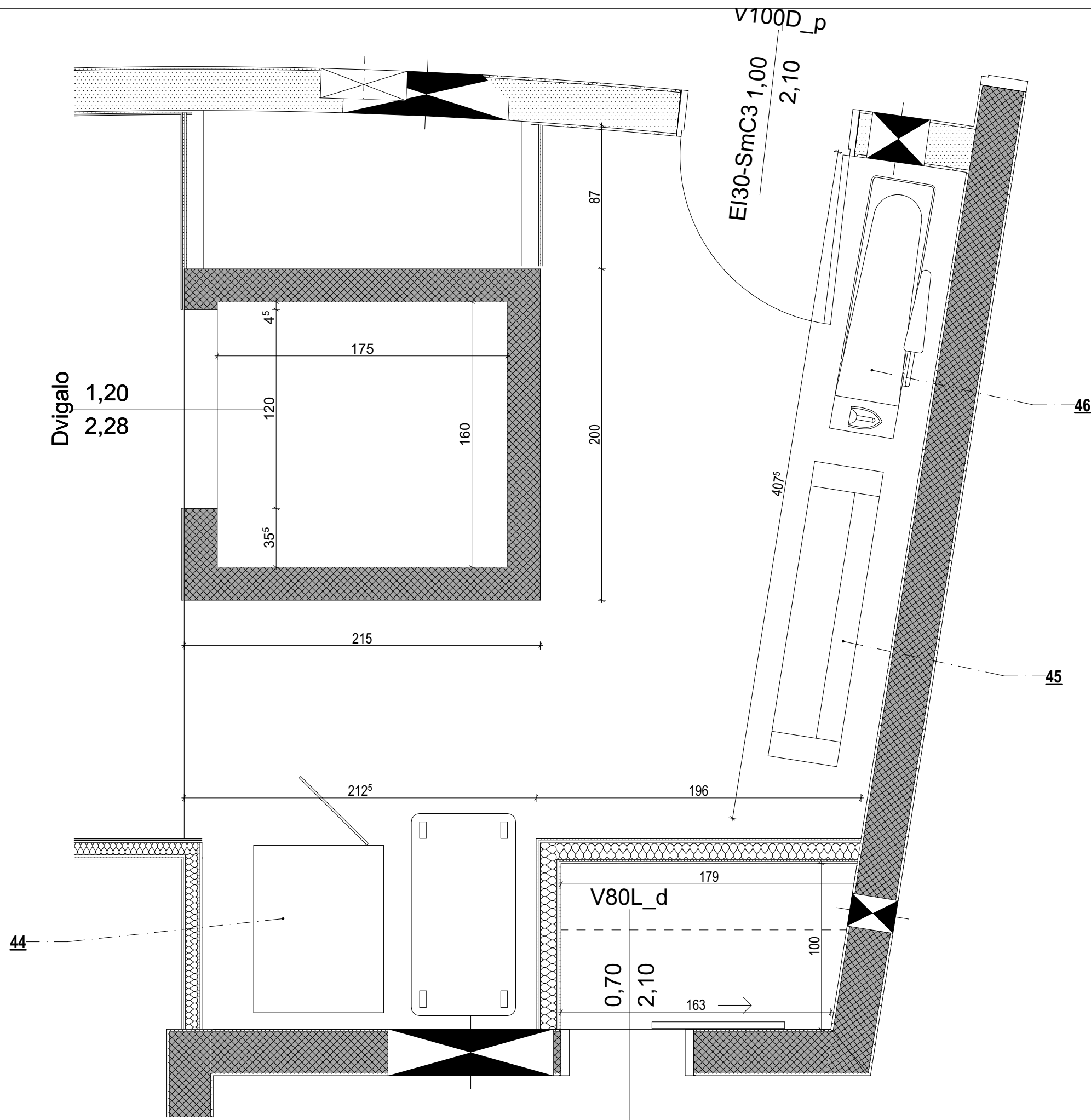

# 1x ČISTO PERILO + LIKALNICA

0/36

0/36  
Čisto perilo + likalnica  
14,6 m<sup>2</sup>  
Keramika  
±0.00  
h: 2,75 m

Skladišče BAR  
1,7 m<sup>2</sup>  
Vinil  
±0.00  
h: 2,75 m

**44 - Profesionalni sušilni stroj**  
kot npr. Krebe Tippo ST-16  
š. 81, g. 91, v. 138 cm  
**45 - Likalnik za rjuhe**  
kot npr. Krebe Tippo LK 2,5 - 14 GE  
š. 180, g. 42, v. 101 cm  
**46 - Likalna deska**  
kot npr. BATTISTELLA VULCANO MAXI  
d. 113, š. 46 cm

**TIP inženiring**  
svetovanje in inženiring

naročnik:	DU Šmarje pri Jelšah, Rakeževa ulica 8 3240 Šmarje pri Jelšah
objekt:	DOM STAREJŠIH KOZJE
vrsta načrta:	NAČRT OPREME
projekt:	PZI
risba:	TLORIS - ČISTO P. + LIKALNICA
datum:	Maj. 2024
štev. projekta:	10601520
vodja projekta:	Janko ZADRAVEC u.d.i.a. A-0944
risal:	Miha ŠTEFL, m.i.a.
projektant:	TIP inženiring d.o.o., Podgorska cesta 2, 2380 Slovenj gradec
merilo:	1:25

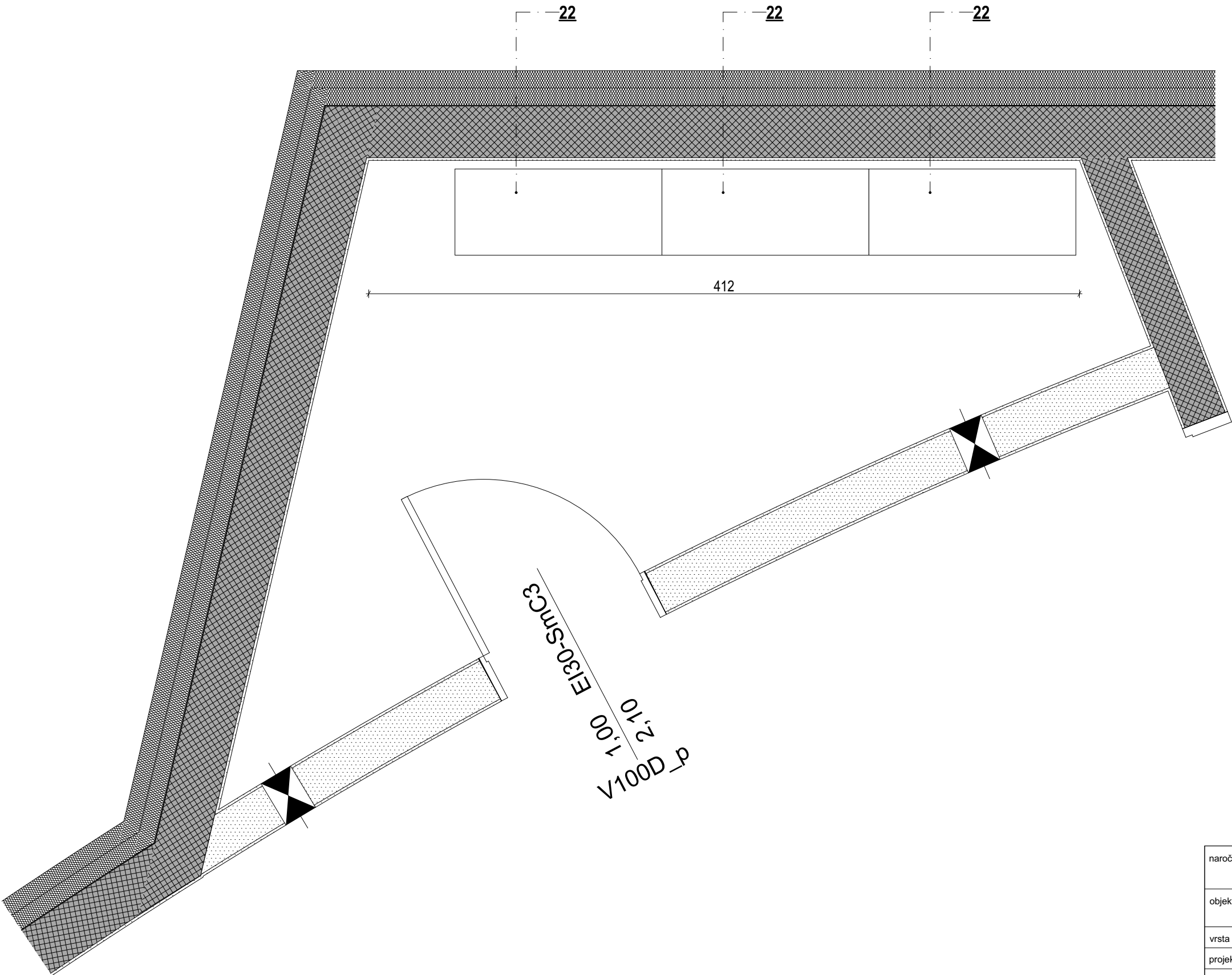

0/38  
Skladišče  
10,7 m<sup>2</sup>  
Epoksi premaz  
±0.00  
h: 2,75 m

naročnik:	DU Šmarje pri Jelšah, Rakeževa ulica 8 3240 Šmarje pri Jelšah
objekt:	DOM STAREJŠIH KOZJE
vrsta načrta:	NAČRT OPREME
projekt:	PZI
risba:	TLORIS - SKLADIŠČE
datum:	Maj. 2024
štev. projekta:	10601520
vodja projekta:	Janko ZADRAVEC u.d.i.a. A-0944
risal:	Miha ŠTEFL, m.i.a.
projektant:	TIP inženiring d.o.o., Podgorska cesta 2, 2380 Slovenj gradec
merilo:	1:25



Egger Lancaster hrast naraven H3368 ST9

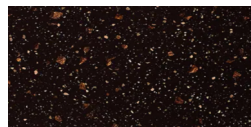

PULT - kot npr. Kerrock Opal brown 8901

# 1x SKUPNI PROSTOR

0/43

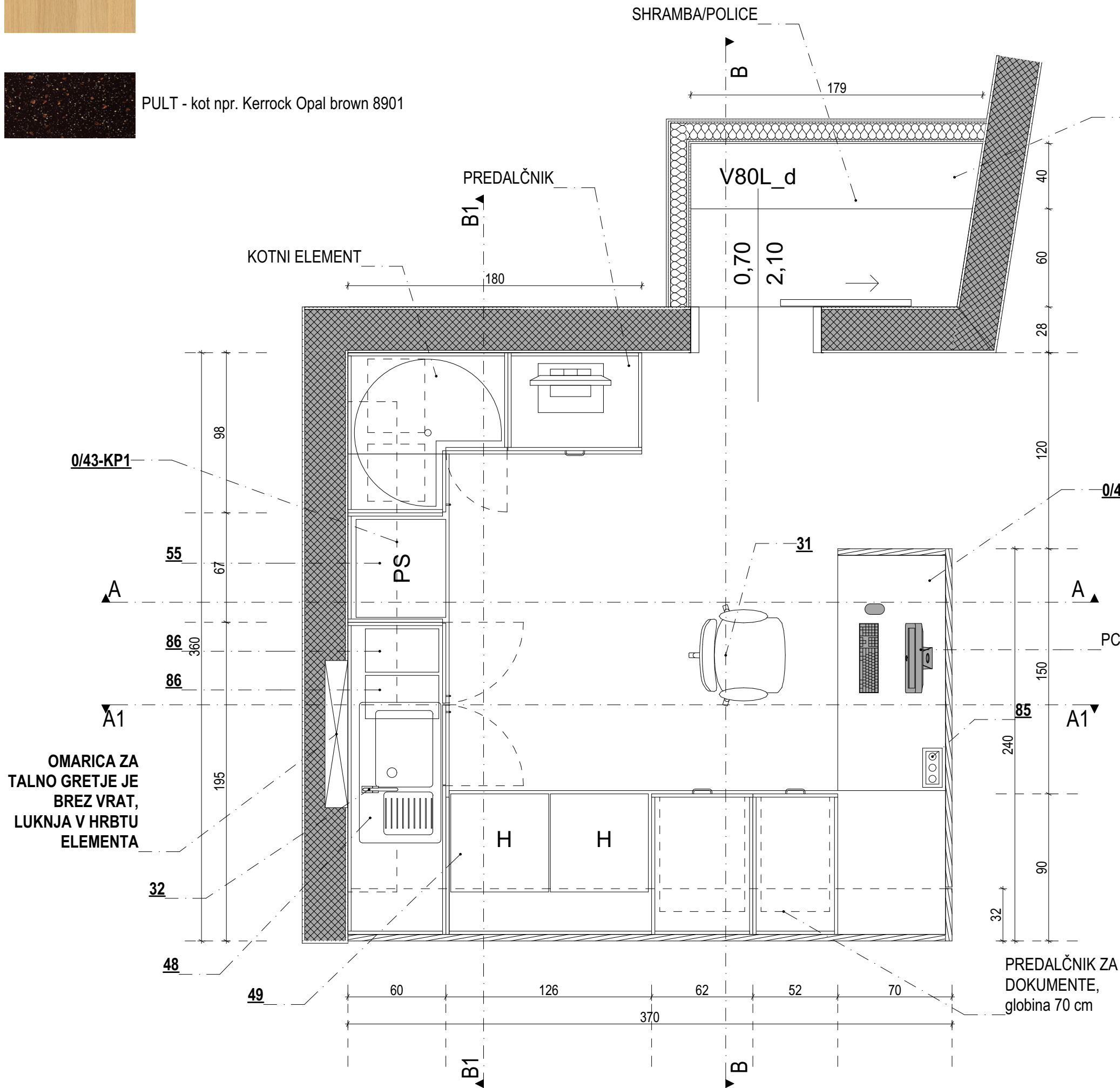

- 31 - Pisarniški stol**  
kot npr. Škerjanc KINT KALI ČRN,  
- Ergonomsko oblikovano hrbtišče iz mrežastega materiala s premično ledveno oporo  
- Sedalni del je izdelan iz kvalitetne tkanine ali umetnega usnja  
- Synchro mehanizem na 2 ročici: omogoča nastavitve višine sedišča in istočasno nastavitve naklona sedišča in rokonaslonov, ki so pomični tudi po višini in globini  
- Črno podnožje  
- Gumirana kolesa, ki ne poškodujejo parketa
- 32 - Enoročna kuhinjska armatura s prho**  
Gibljiva, z izvlečno prho, kot npr. DEANTE IZVLEČNA KUHINJSKA ARMATURA GERBERA BGB 072M, v. 47,9 cm
- 48 - Pomivalno korito INOX - 80x55**  
kot npr. Apell Anniversario AVG8611LBC  
š. 80, g. 55, v. 20 cm
- 49 - Podpultna hladilna vitrina**  
kot npr. Electrolux 160 Line Refrigerated Counter 160 lt - undercounter R600a  
š. 60, g. 64, v. 85
- 55 - Pomivalni stroj**  
Profesionalni pralni stroj, najvišjega energetskega razreda, (š. 58,5, g. 60, v. 81,5 cm), kot npr. KRUPPS C537T
- 85 - Potopna vtičnica**  
POTOPNA VTIČNICA 3XŠUKO, kot. npr. GTV Lighting, GT AE-PBSC3GS-10 š. 24, g. 12, v. 7 cm
- 86 - Sistem za ločevanje odpadkov**  
kot. npr. IKEA HALLBAR, z izvlekom/svetlo siva, 20 š. 26,5 g. 45 v. 31,5 cm

naročnik:	DU Šmarje pri Jelšah, Rakeževa ulica 8 3240 Šmarje pri Jelšah
objekt:	DOM STAREJŠIH KOZJE
vrsta načrta:	NAČRT OPREME
projekt:	PZI
risba:	TLORIS - RECEPCIJA
datum:	Maj. 2024
štev. projekta:	10601520
vodja projekta:	Janko ZADRAVEC u.d.i.a. A-0944
risal:	Miha ŠTEFL, m.i.a.
projektant:	TIP inženiring d.o.o., Podgorska cesta 2, 2380 Slovenj gradec
merilo:	1:25



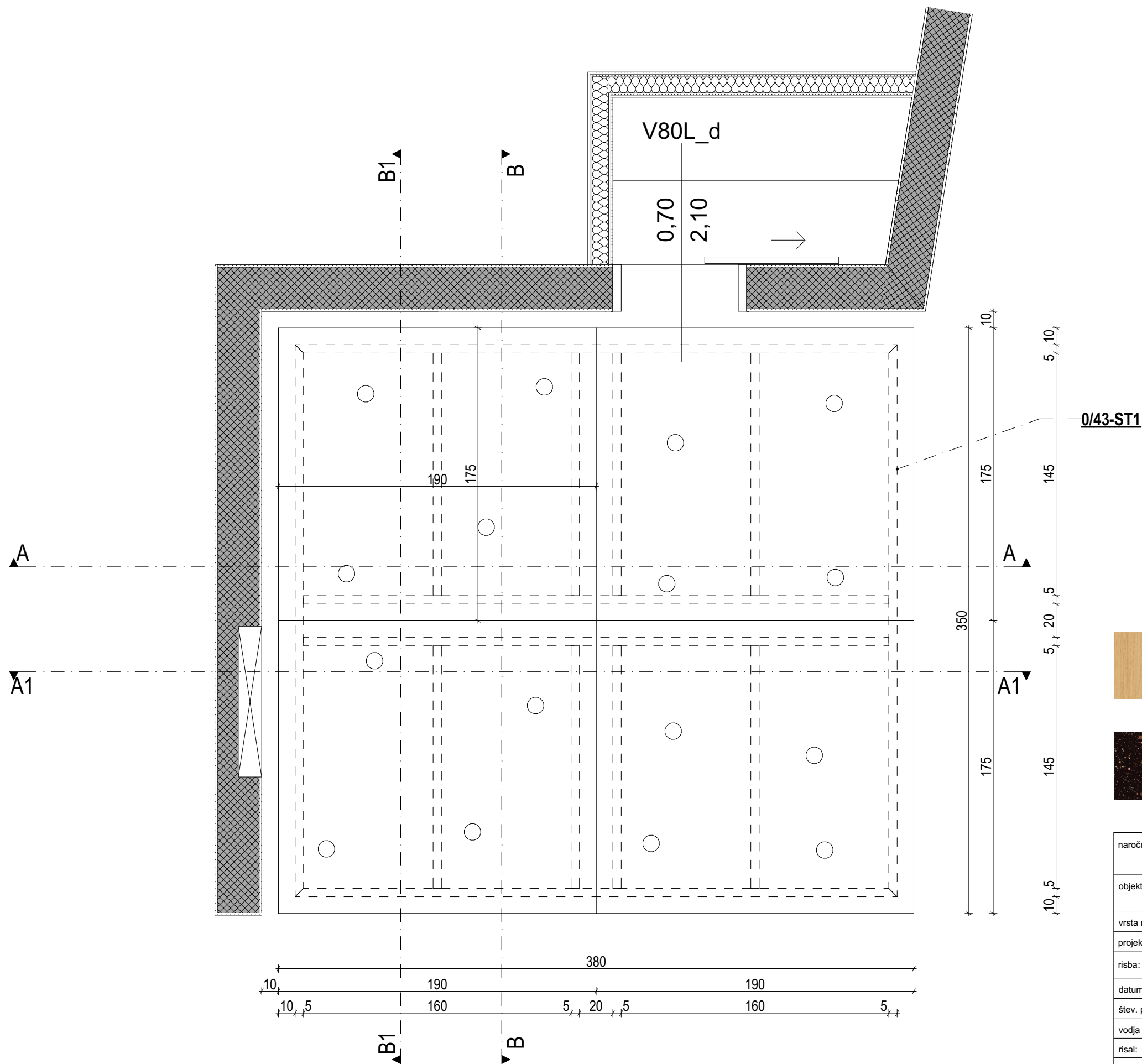

Egger Lancaster hrast naraven  
H3368 ST9

PULT - kot npr. Kerrock Opal  
brown 8901

**TIP inženiring**  
svetovanje in inženiring d.o.o.

naročnik:	DU Šmarje pri Jelšah, Rakeževa ulica 8 3240 Šmarje pri Jelšah
objekt:	DOM STAREJŠIH KOZJE
vrsta načrta:	NAČRT OPREME
projekt:	PZI
risba:	TLORIS STROPA - RECEPCIJA
datum:	Maj. 2024
štev. projekta:	10601520
vodja projekta:	Janko ZADRAVEC u.d.i.a. A-0944
risal:	Miha ŠTEFL, m.i.a.
projektant:	TIP inženiring d.o.o., Podgorska cesta 2, 2380 Slovenj gradec
merilo:	1:25



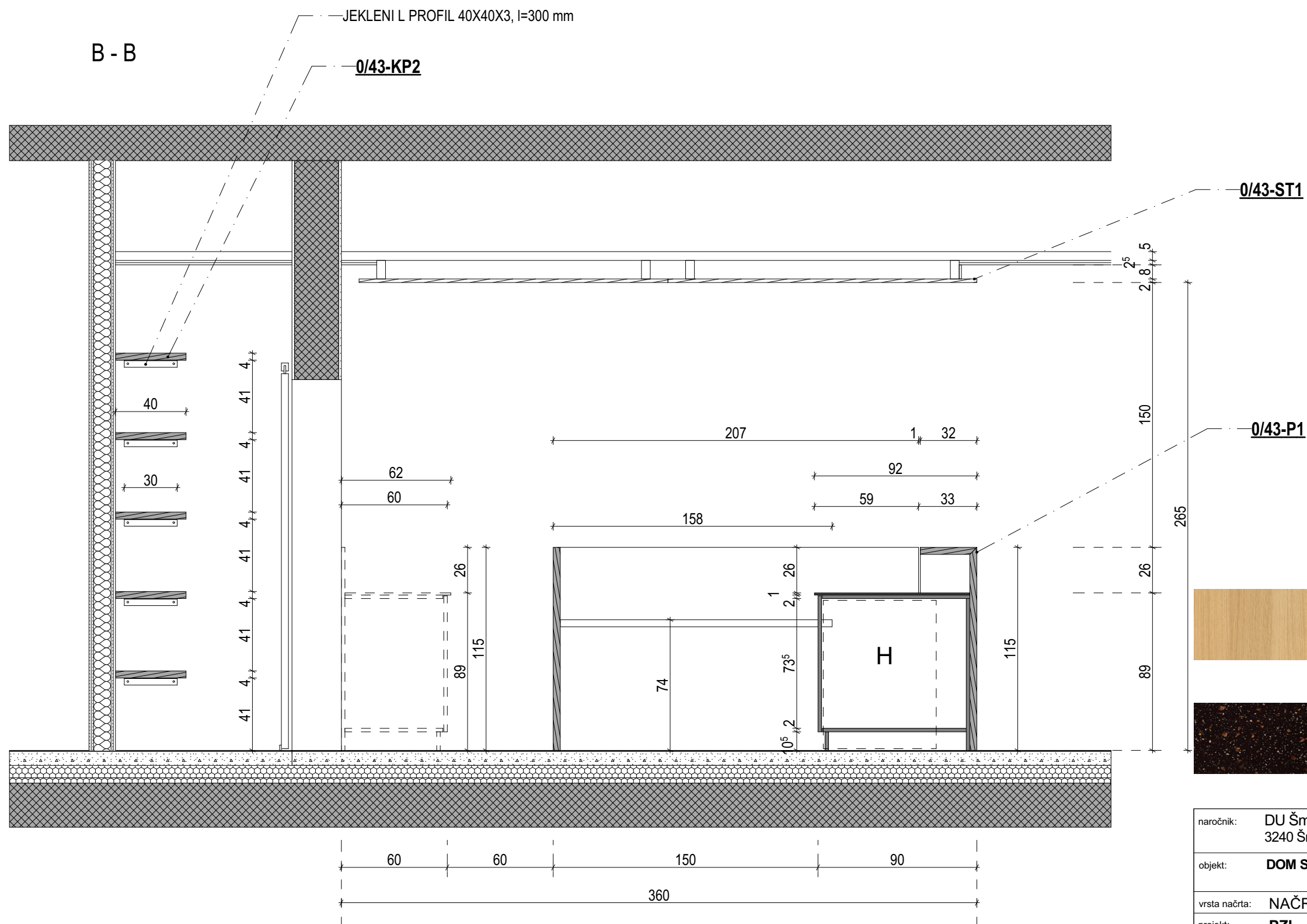

A1 - A1

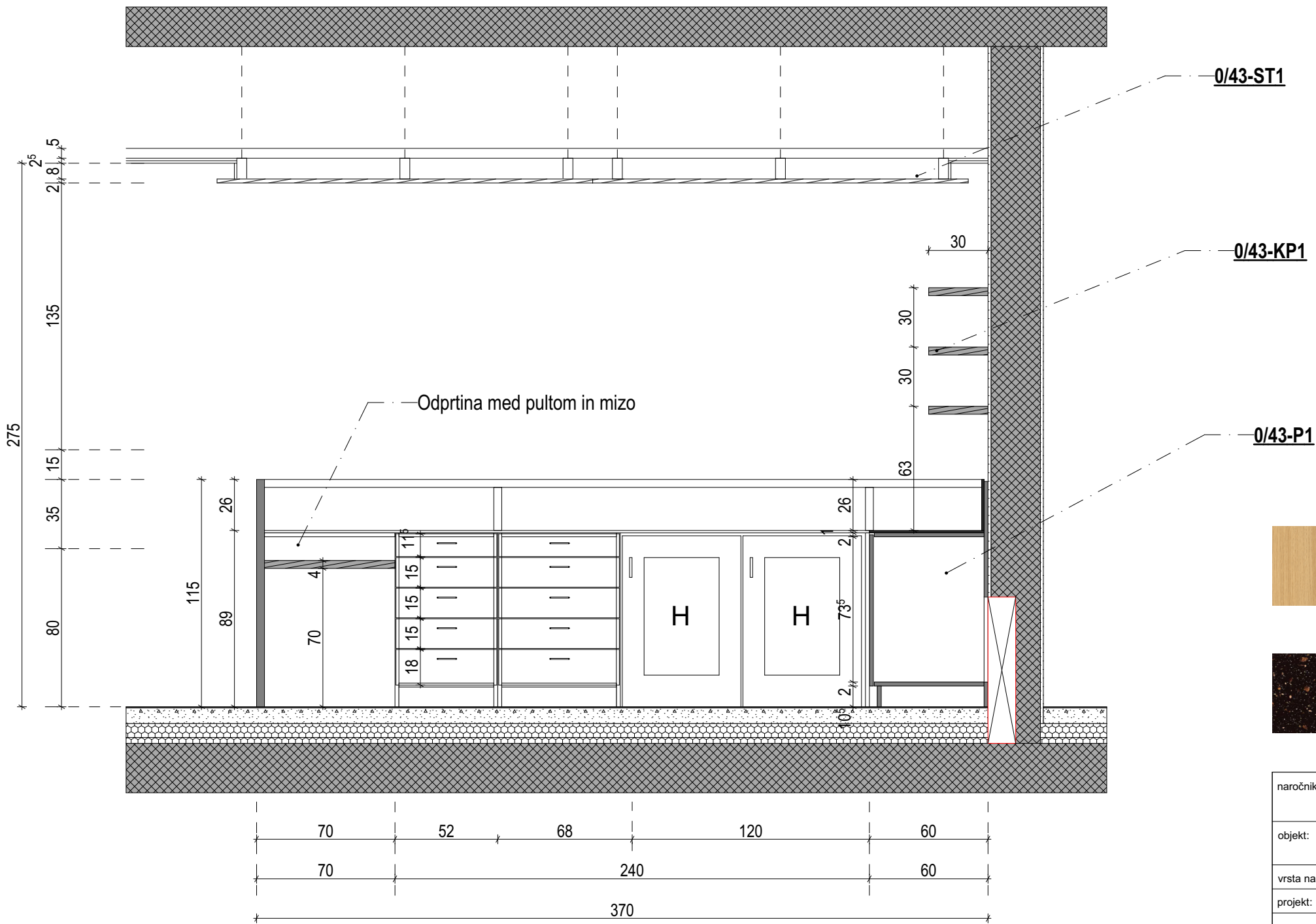



Egger Lancaster hrast naraven  
H3368 ST9



PULT - kot npr. Kerrock Opal  
brown 8901



naročnik:	DU Šmarje pri Jelšah, Rakeževa ulica 8 3240 Šmarje pri Jelšah
objekt:	DOM STAREJŠIH KOZJE
vrsta načrta:	NAČRT OPREME
projekt:	PZI
risba:	PREREZ A1 - RECEPCIJA
datum:	Maj. 2024
štev. projekta:	10601520
vodja projekta:	Janko ZADRAVEC u.d.i.a. A-0944
risal:	Miha ŠTEFL, m.i.a.
projektant:	TIP inženiring d.o.o., Podgorska cesta 2, 2380 Slovenj gradec
merilo:	1:25

B1 - B1

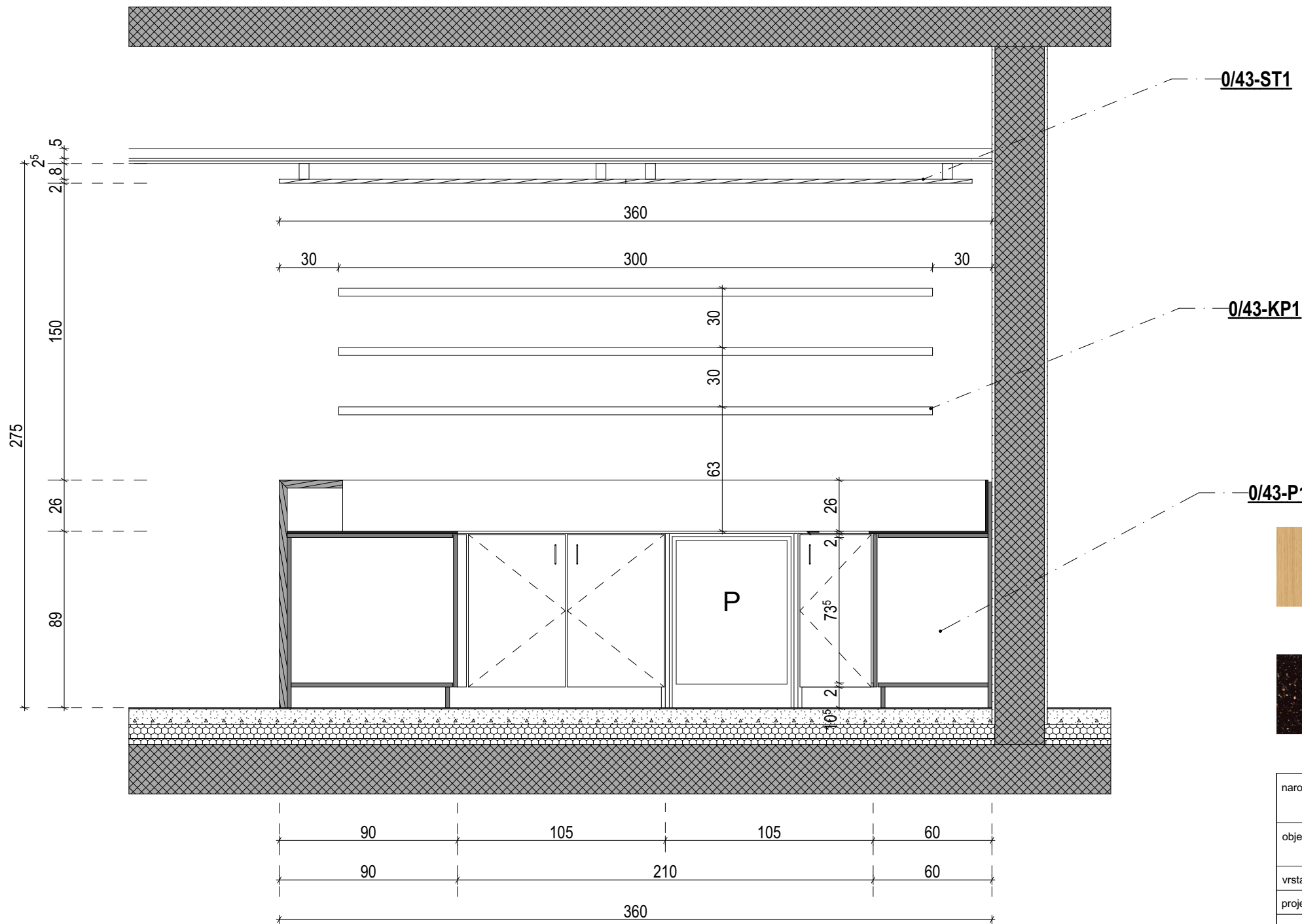

Egger Lancaster hrast naraven H3368 ST9

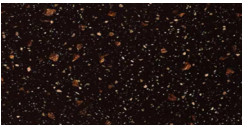

PULT - kot npr. Kerrock Opal brown 8901

**TIP inženiring**  
svetovanje in inženiring d.o.o.

naročnik:	DU Šmarje pri Jelšah, Rakeževa ulica 8 3240 Šmarje pri Jelšah
objekt:	<b>DOM STAREJŠIH KOZJE</b>
vrsta načrta:	<b>NAČRT OPREME</b>
projekt:	<b>PZI</b>
risba:	<b>PREREZ B1 - RECEPCIJA</b>
datum:	Maj. 2024
štev. projekta:	<b>10601520</b>
vodja projekta:	Janko ZADRAVEC u.d.i.a. <b>A-0944</b>
risal:	Miha ŠTEFL, m.i.a.
projektant:	TIP inženiring d.o.o., Podgorska cesta 2, 2380 Slovenj gradec
merilo:	1:25





naročnik:	DU Šmarje pri Jelšah, Rakeževa ulica 8 3240 Šmarje pri Jelšah
objekt:	DOM STAREJŠIH KOZJE
vrsta načrta:	NAČRT OPREME
projekt:	PZI
risba:	3D RECEPCIJA
datum:	Maj. 2024
štev. projekta:	10601520
vodja projekta:	Janko ZADRAVEC u.d.i.a. A-0944
risal:	Miha ŠTEFL, m.i.a.
projektant:	TIP inženiring d.o.o., Podgorska cesta 2, 2380 Slovenj gradec
merilo:	/



Egger Lancaster hrast naraven H3368 ST9



HRBTIŠČE EGGER INDIJANSKO RDEČA, U104ST9

1x SKUPNI PROSTOR

0/43

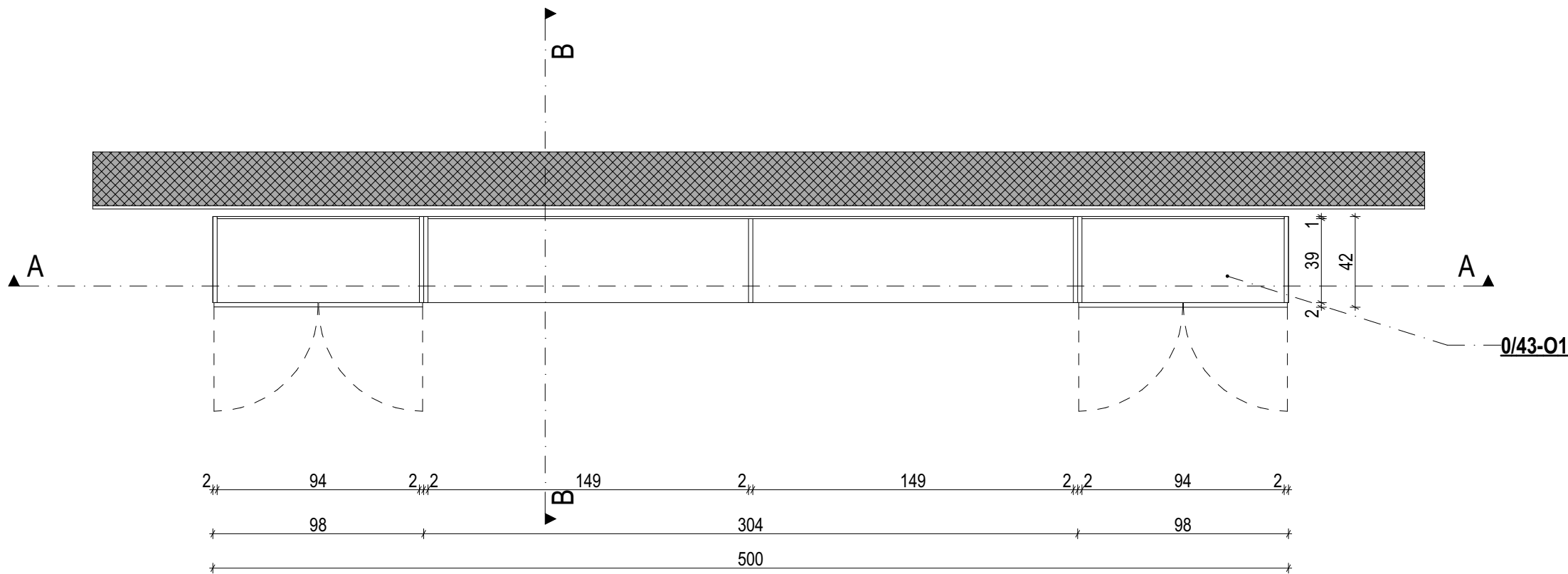

**50 - Skupni TV**  
najvišjega energetskega razreda,  
70-Inch, 4K UHD LED, Smart TV  
š. 158, v. 91 cm  
**51 - Projekcijsko platno 300x200**  
kot npr. Maclean Električno projekcijsko platno  
z daljincem MC-561300X200  
š. 300, v. 168 cm



naročnik:	DU Šmarje pri Jelšah, Rakeževa ulica 8 3240 Šmarje pri Jelšah
objekt:	DOM STAREJŠIH KOZJE
vrsta načrta:	NAČRT OPREME
projekt:	PZI
risba:	TV OMARA
datum:	Maj. 2024
štev. projekta:	10601520
vodja projekta:	Janko ZADRAVEC u.d.i.a. A-0944
risal:	Miha ŠTEFL, m.i.a.
projektant:	TIP inženiring d.o.o., Podgorska cesta 2, 2380 Slovenj gradec
merilo:	1:25



Egger Lancaster hrast naraven H3368 ST9



HRBTIŠČE EGGER INDIJANSKO RDEČA, U104ST9

1x SKUPNI PROSTOR

0/43

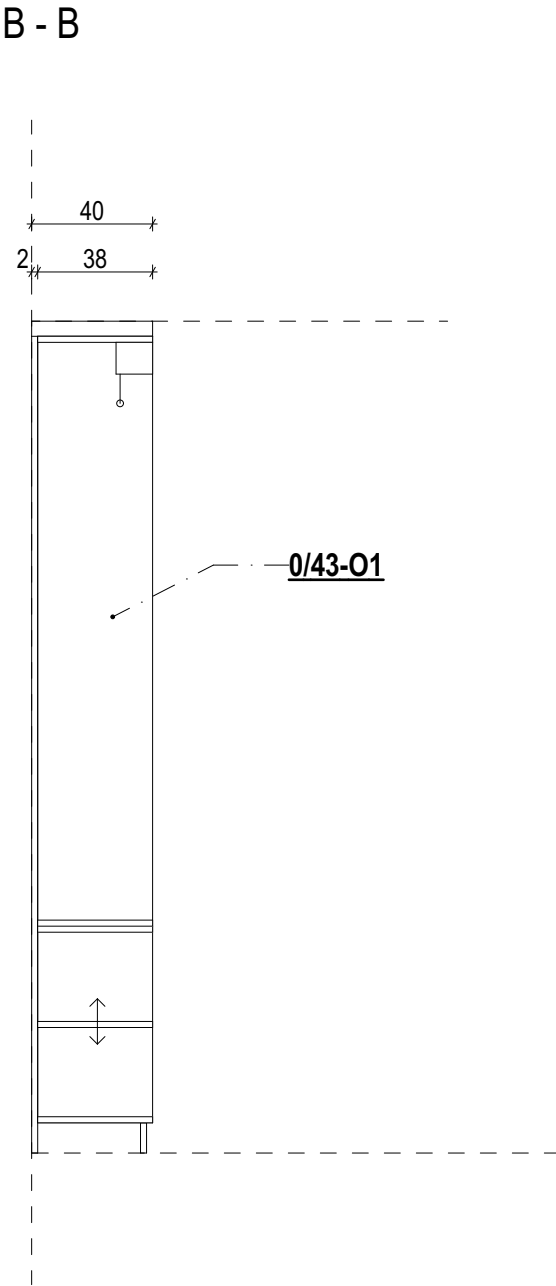
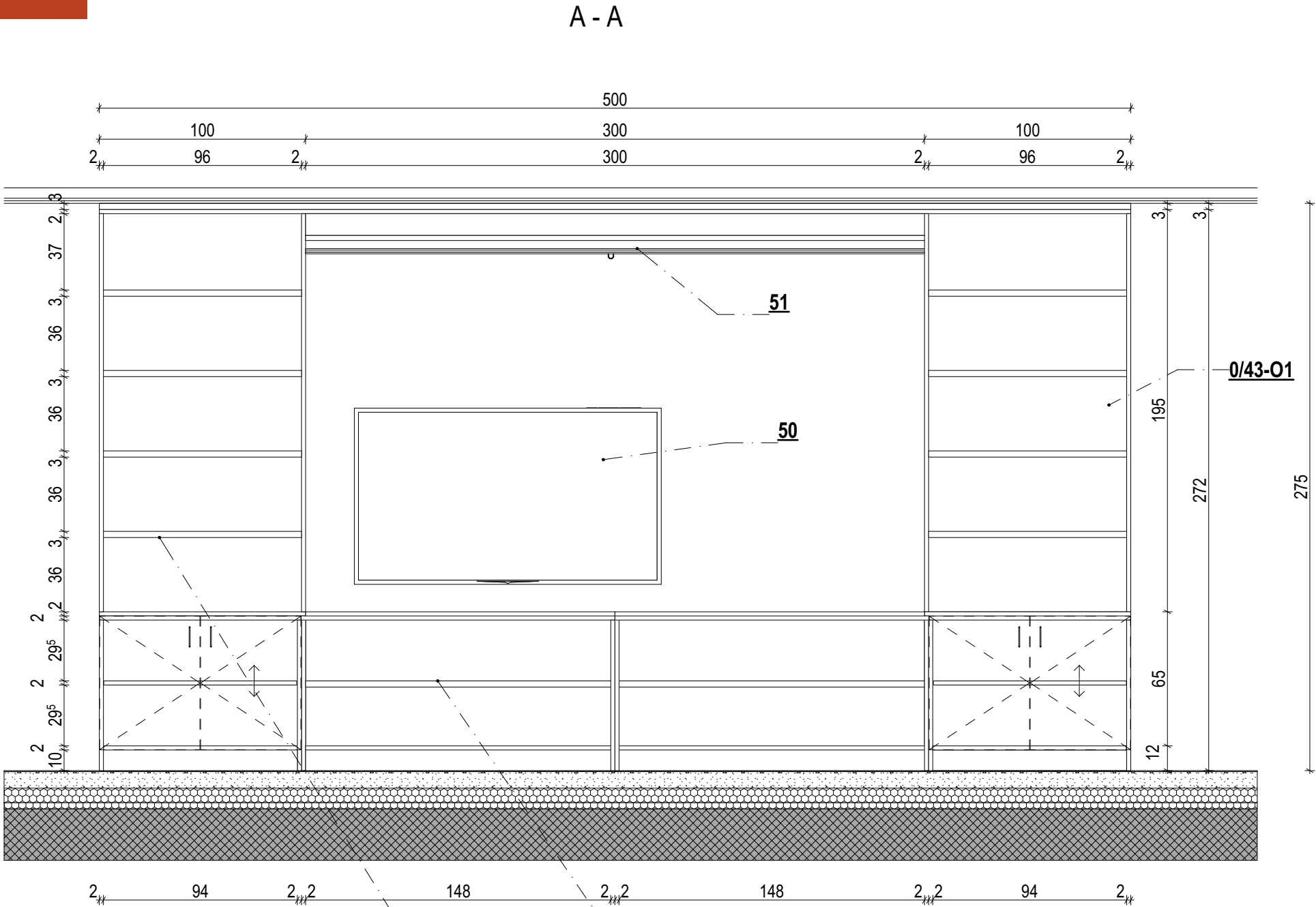

**50 - Skupni TV**  
najvišjega energetskega razreda,  
70-Inch, 4K UHD LED, Smart TV  
š. 158, v. 91 cm  
**51 - Projekcijsko platno 300x200**  
kot npr. Maclean Električno projekcijsko platno  
z daljincem MC-561300X200  
š. 300, v. 168 cm

OPOMBA: DEBELINA IVERNE PLOŠČE POLIC JE 30 mm.

OPOMBA: DEBELINA IVERNE PLOŠČE POLIC JE 30 mm.

**TIP inženiring**  
svetovanje in inženiring

naročnik:	DU Šmarje pri Jelšah, Rakeževa ulica 8 3240 Šmarje pri Jelšah
objekt:	DOM STAREJŠIH KOZJE
vrsta načrta:	NAČRT OPREME
projekt:	PZI
risba:	TV OMARA - PREREZ
datum:	Maj. 2024
štev. projekta:	10601520
vodja projekta:	Janko ZADRAVEC u.d.i.a. A-0944
risal:	Miha ŠTEFL, m.i.a.
projektant:	TIP inženiring d.o.o., Podgorska cesta 2, 2380 Slovenj gradec
merilo:	1:25



LEPLJENI MASIVNI HRAST

1x SKUPNI PROSTOR

0/43

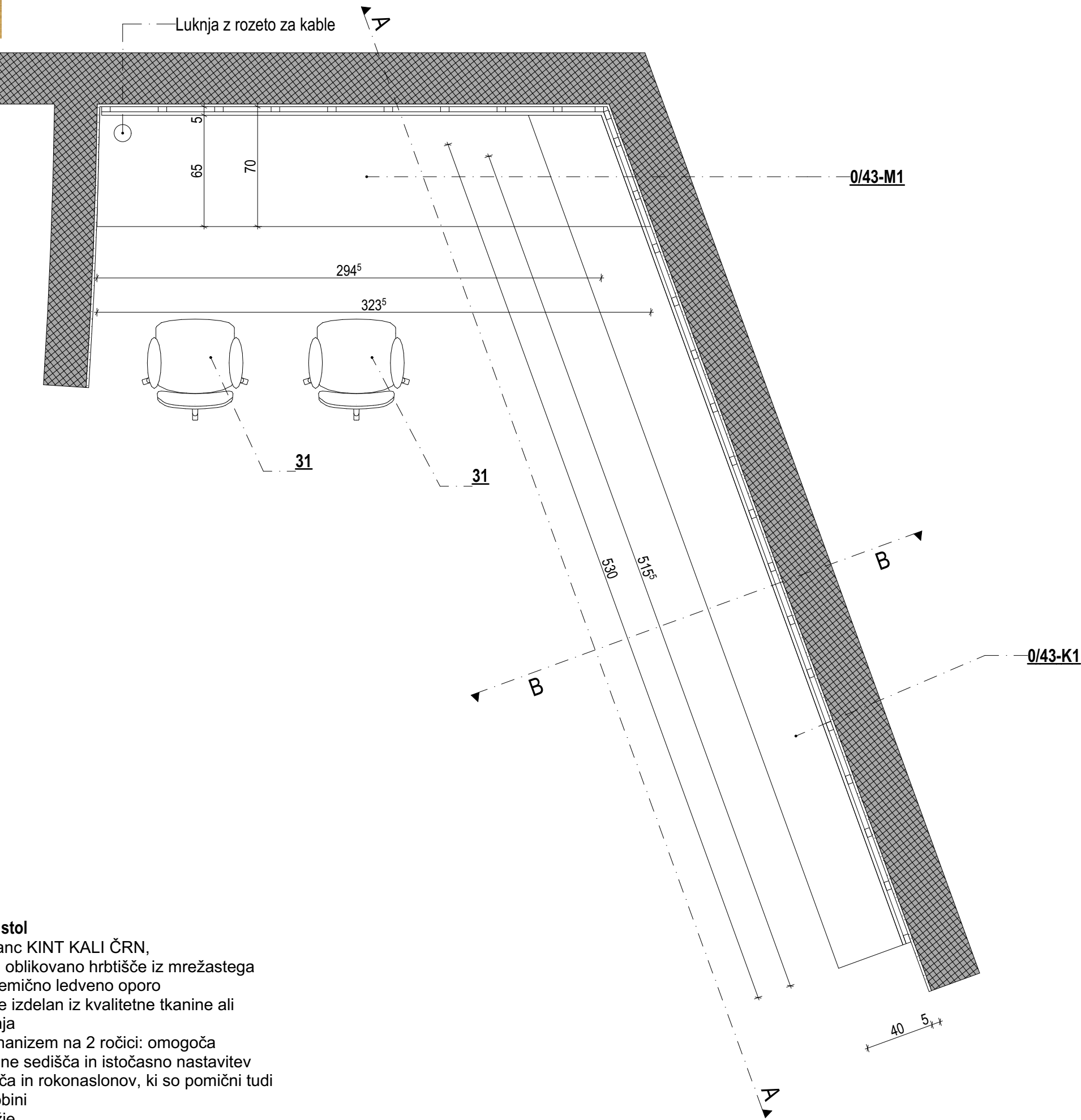

- 31 - Pisarniški stol**  
kot npr. Škerjanc KINT KALI ČRN,
- Ergonomsko oblikovano hrbtišče iz mrežastega materiala s premično ledveno oporo
  - Sedalni del je izdelan iz kvalitetne tkanine ali umetnega usnja
  - Synchro mehanizem na 2 ročici: omogoča nastavitev višine sedišča in istočasno nastavitev naklona sedišča in rokonaslonov, ki so pomični tudi po višini in globini
  - Črno podnožje
  - Gumirana kolesa, ki ne poškodujejo parketa



naročnik:	DU Šmarje pri Jelšah, Rakeževa ulica 8 3240 Šmarje pri Jelšah
objekt:	DOM STAREJŠIH KOZJE
vrsta načrta:	NAČRT OPREME
projekt:	PZI
risba:	TLORIS - RAČUNALNIŠKI KOTIČEK
datum:	Maj. 2024
štev. projekta:	10601520
vodja projekta:	Janko ZADRAVEC u.d.i.a. A-0944
risal:	Miha ŠTEFL, m.i.a.
projektant:	TIP inženiring d.o.o., Podgorska cesta 2, 2380 Slovenj gradec
merilo:	1:25





LEPLJENI MASIVNI HRAST

1x SKUPNI PROSTOR

0/43

A - A

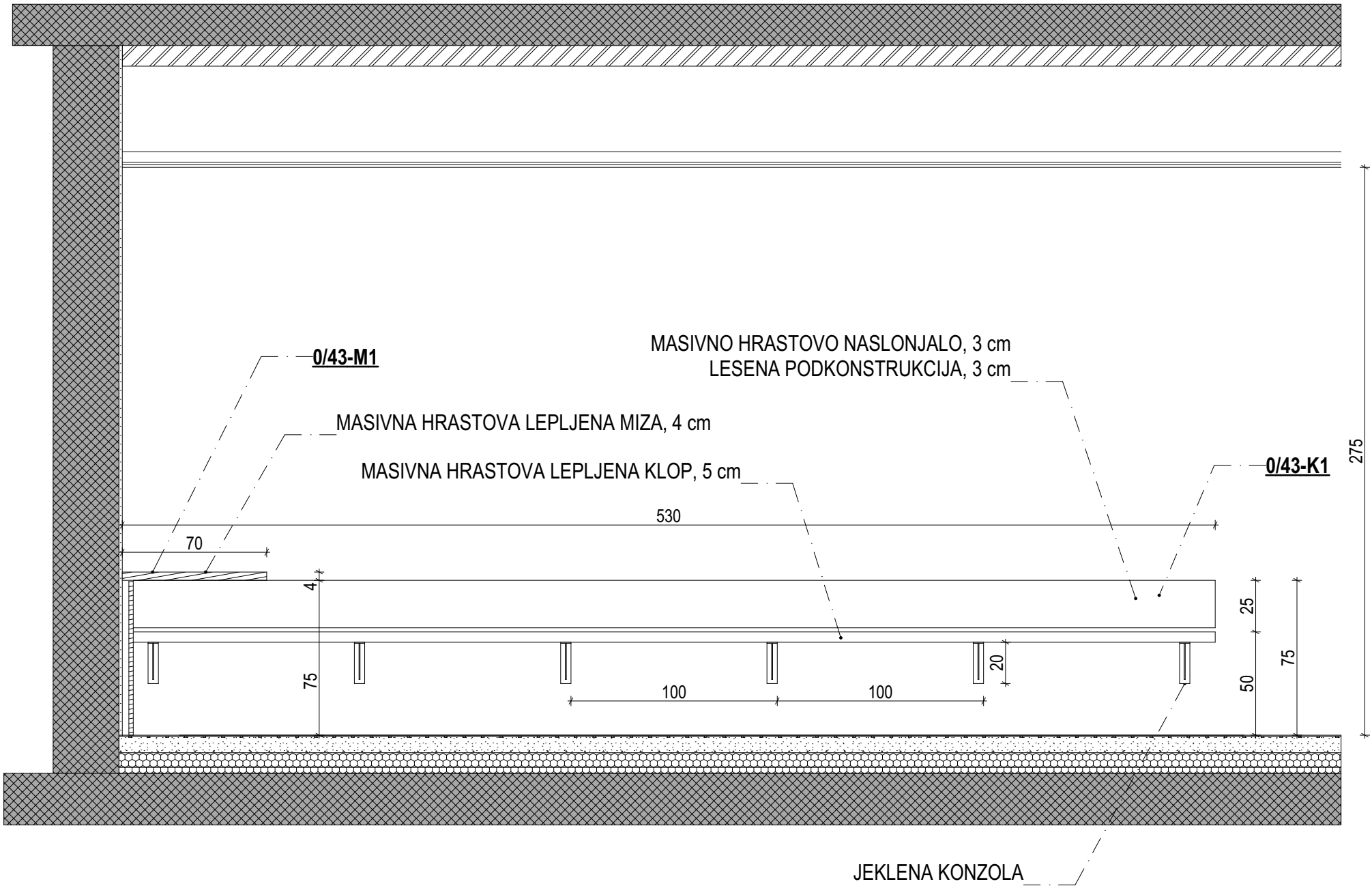

B - B

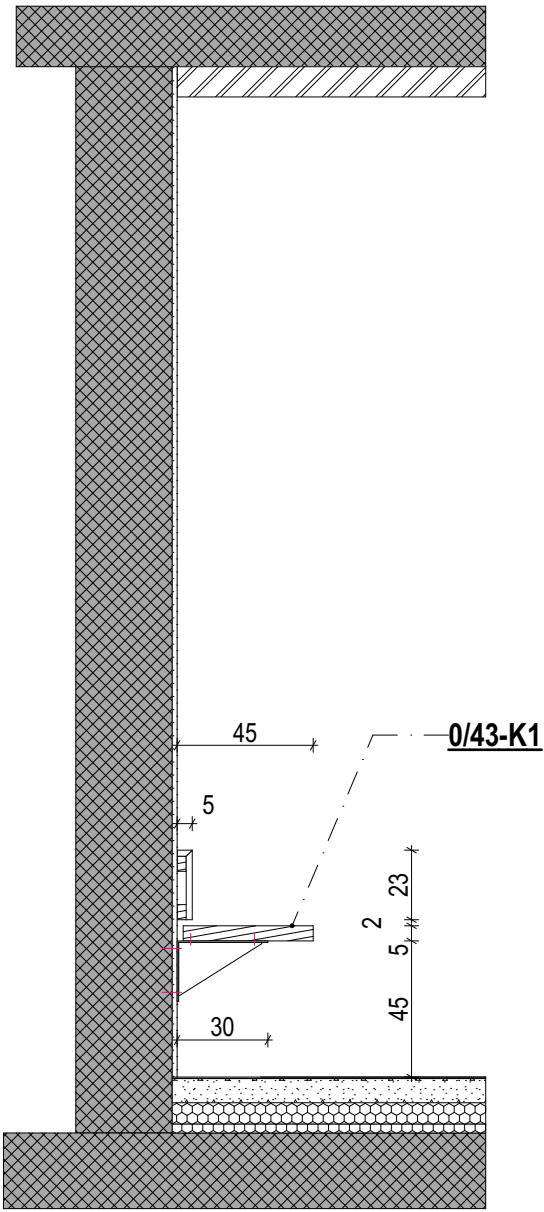

TIP inženiring

naročnik:	DU Šmarje pri Jelšah, Rakeževa ulica 8 3240 Šmarje pri Jelšah
objekt:	DOM STAREJŠIH KOZJE
vrsta načrta:	NAČRT OPREME
projekt:	PZI
risba:	PREREZ - RAČUNALNIŠKI KOTIČEK
datum:	Maj. 2024
štev. projekta:	10601520
vodja projekta:	Janko ZADRAVEC u.d.i.a. A-0944
risal:	Miha ŠTEFL, m.i.a.
projektant:	TIP inženiring d.o.o., Podgorska cesta 2, 2380 Slovenj gradec
merilo:	1:25



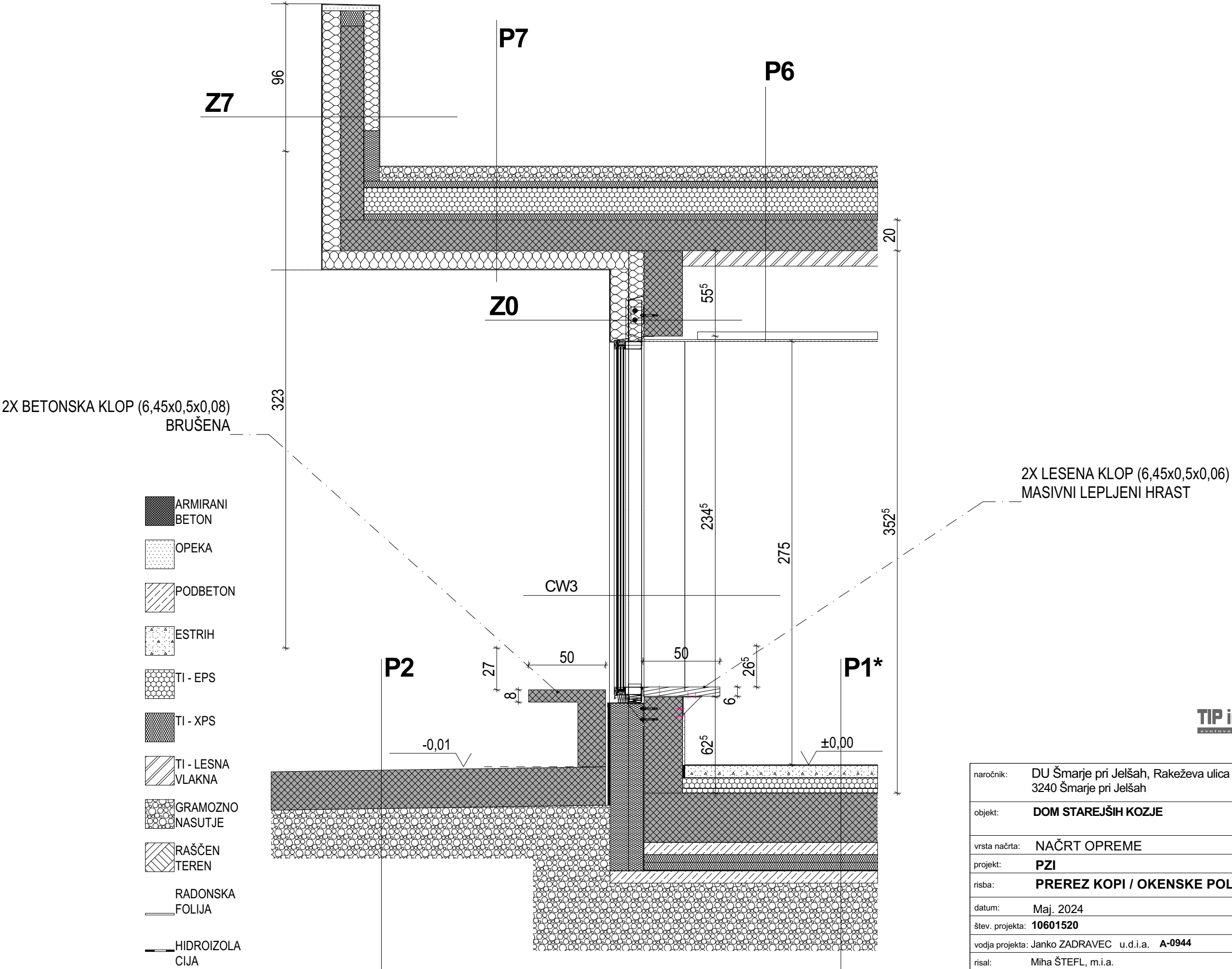

naročnik:	DU Šmarje pri Jelšah, Rakeževa ulica 8 3240 Šmarje pri Jelšah
objekt:	DOM STAREJŠIH KOZJE
vrsta načrta:	NAČRT OPREME
projekt:	PZI
risba:	PREREZ KOPI / OKENSKE POLICE
datum:	Maj. 2024
štev. projekta:	10601520
vodja projekta:	Janko ZADRAVEC u.d.i.a. A-0944
risal:	Miha ŠTEFL, m.i.a.
projektant:	TIP inženiring d.o.o., Podgorska cesta 2, 2380 Slovenj gradec
merilo:	1:25

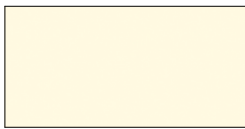

Egger Solid Premium bela W1001 ST

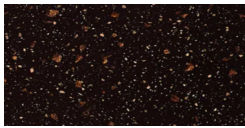

PULT - kot npr. Kerrock Opal brown 8901

1x SOCIALNI PROSTOR

0/60

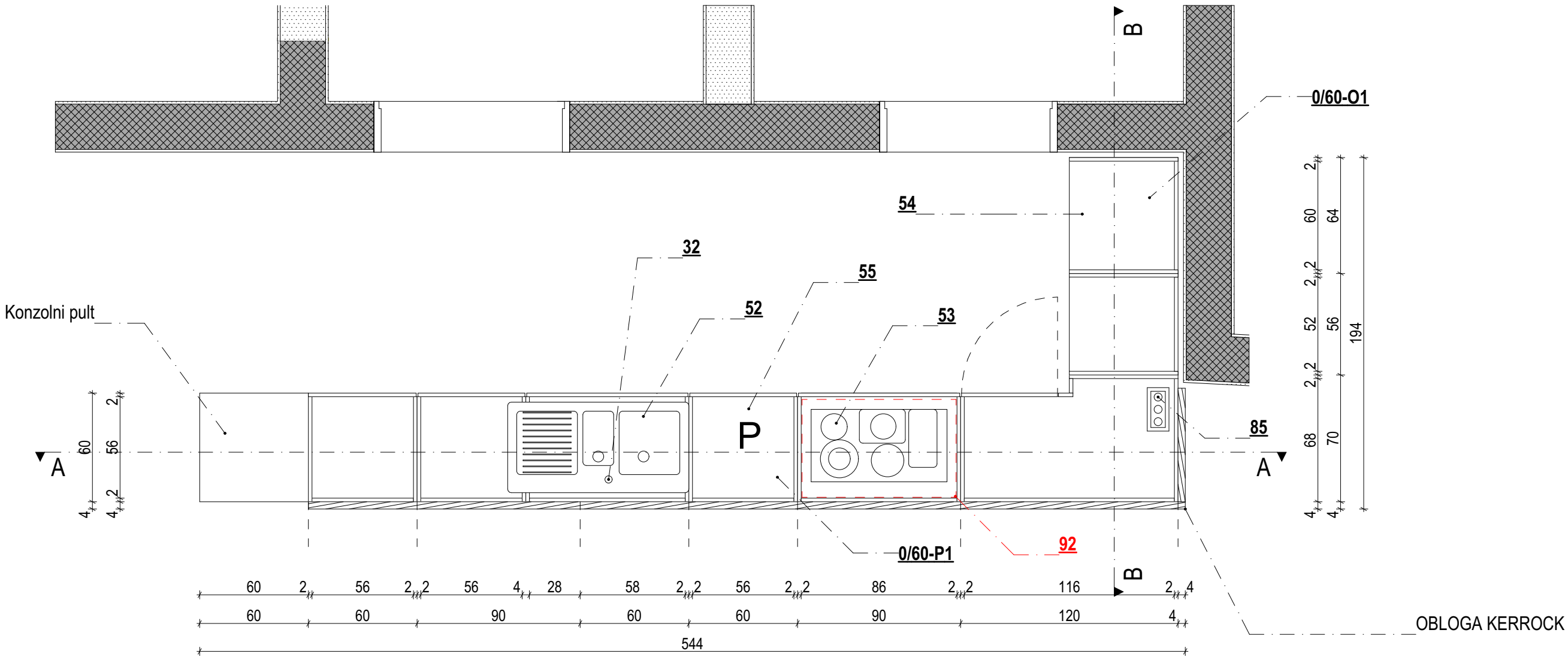

**32 - Enoročna kuhinjska armatura s prho**  
Gibljiva, z izvlečno prho, kot npr. DEANTE  
IZVLEČNA KUHINJSKA ARMATURA  
GERBERA BGB 072M, v. 47,9 cm  
**52 - Pomivalno korito INOX - 100x50 dvojno**  
kot npr. SMEG LLR102-2  
š. 100, g. 50. v. 23 cm  
**53 - Steklokeramična plošča**  
kot npr. BOSCH PXV875DC1E  
š. 82, g. 53 cm

**54 - Vgradna pečica**  
Energetski razred A++,  
kot npr. AEG BPE748380B vgradna pečica,  
prostornina 71l, najvišja temperatura 300°C,  
čiščenje s pirolizo, štirislojno steklo na vratih, barva  
črna.  
š. 59,5 g. 56,7, v. 59,4 cm  
**55 - Pomivalni stroj**  
Profesionalni pralni stroj, najvišjega  
energetskega razreda, š. 58,5, g. 60, v. 81,5 cm,  
kot npr. KRUPPS C537T  
**85 - Potopna vtičnica**  
POTOPNA VTIČNICA 3XŠUKO, kot. npr. GTV Lighting, GT AE-PBSC3GS-10 š. 24, g. 12, v. 7 cm

**92 - Stropna napa**  
Stropna napa brez odvoda zraka, (obtočna), z ogljenim filtrom.  
kot npr. AIRFORCE F160 STROPNA INOX/ČRNO STEKLO  
š. 85 g. 48 v. 17 cm

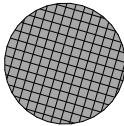

naročnik:	DU Šmarje pri Jelšah, Rakeževa ulica 8 3240 Šmarje pri Jelšah
objekt:	DOM STAREJŠIH KOZJE
vrsta načrta:	NAČRT OPREME
projekt:	PZI
risba:	TLORIS - KUNINJA 0
datum:	Maj. 2024
štev. projekta:	10601520
vodja projekta:	Janko ZADRAVEC u.d.i.a. A-0944
risal:	Miha ŠTEFL, m.i.a.
projektant:	TIP inženiring d.o.o., Podgorska cesta 2, 2380 Slovenj gradec
merilo:	1:25

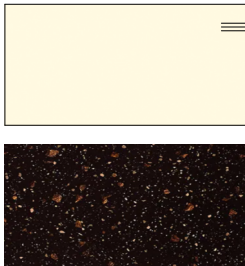

Egger Solid Premium bela W1001 ST

PULT - kot npr. Kerrock Opal brown 8901,  
1 cm

STROPNA NAPA

1x SOCIALNI PROSTOR

0/60

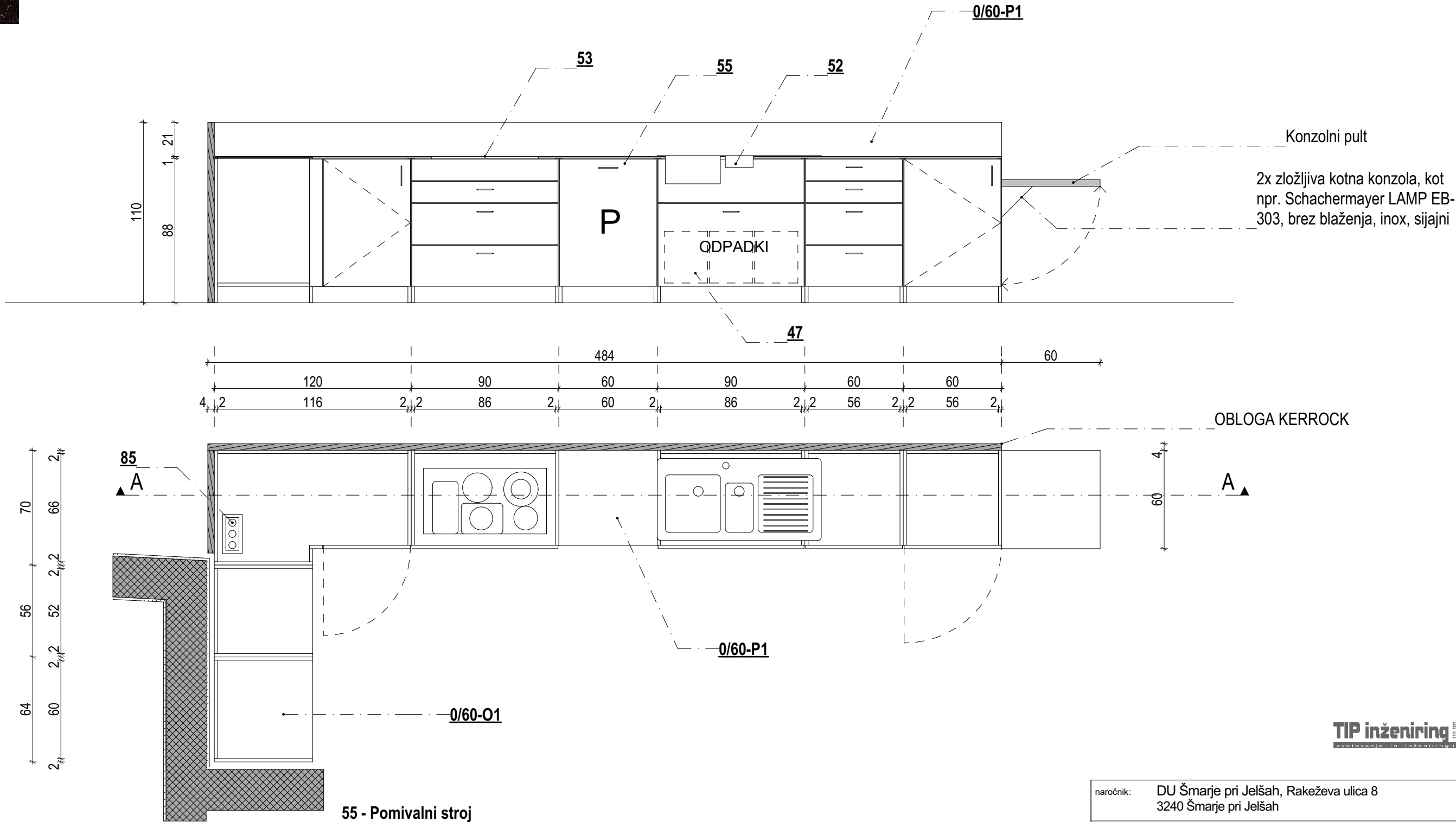

47 - KOŠ ZA ODPADKE

kot npr. IKEA HALLBAR, iz umetne mase,  
s pokrovom  
š. 26,3 g. 21,2 v. 32,6 cm

52 - Pomivalno korito INOX - 100x50 dvojno

kot npr. SMEG LLR102-2  
š. 100, g. 50. v. 23 cm

53 - Steklokeramična plošča

kot npr. BOSCH PXV875DC1E  
š. 82, g. 53 cm

55 - Pomivalni stroj

Profesionalni pralni stroj, najvišjega  
energetskega razreda, (š. 58,5, g. 60, v. 81,5 cm),  
kot npr. KRUPPS C537T

85 - Potopna vtičnica

POTOPNA VTIČNICA 3XŠUKO, kot. npr. GTV Lighting, GT  
AE-PBSC3GS-10 š. 24, g. 12, v. 7 cm

92 - Stropna napa

Stropna napa brez odvoda zraka, (obtočna), z oglenim filtrom.  
kot npr. AIRFORCE F160 STROPNA INOX/ČRNO STEKLO  
š. 85 g. 48 v. 17 cm

TIP inženiring  
svetovanje in inženiring d.o.o.

naročnik:	DU Šmarje pri Jelšah, Rakeževa ulica 8 3240 Šmarje pri Jelšah
objekt:	DOM STAREJŠIH KOZJE
vrsta načrta:	NAČRT OPREME
projekt:	PZI
risba:	PREREZ A - KUNINJA 0
datum:	Maj. 2024
štev. projekta:	10601520
vodja projekta:	Janko ZADRAVEC u.d.i.a. A-0944
risal:	Miha ŠTEFL, m.i.a.
projektant:	TIP inženiring d.o.o., Podgorska cesta 2, 2380 Slovenj gradec
merilo:	1:25

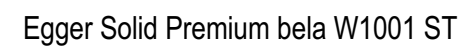

## 1x SOCIALNI PROSTOR

0/60

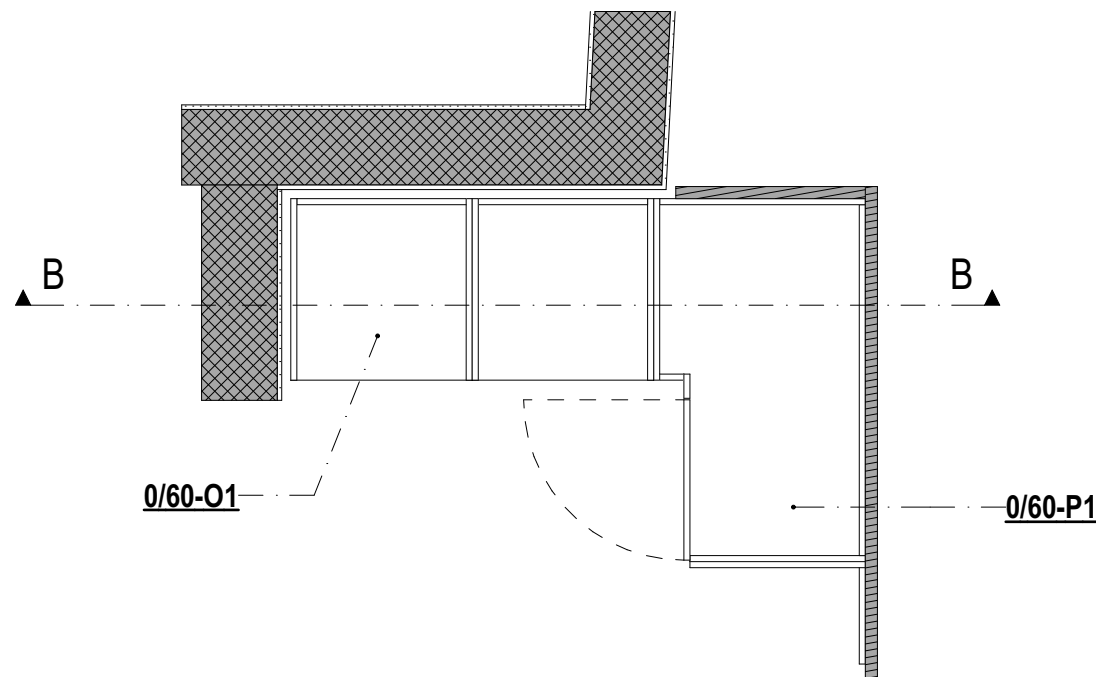
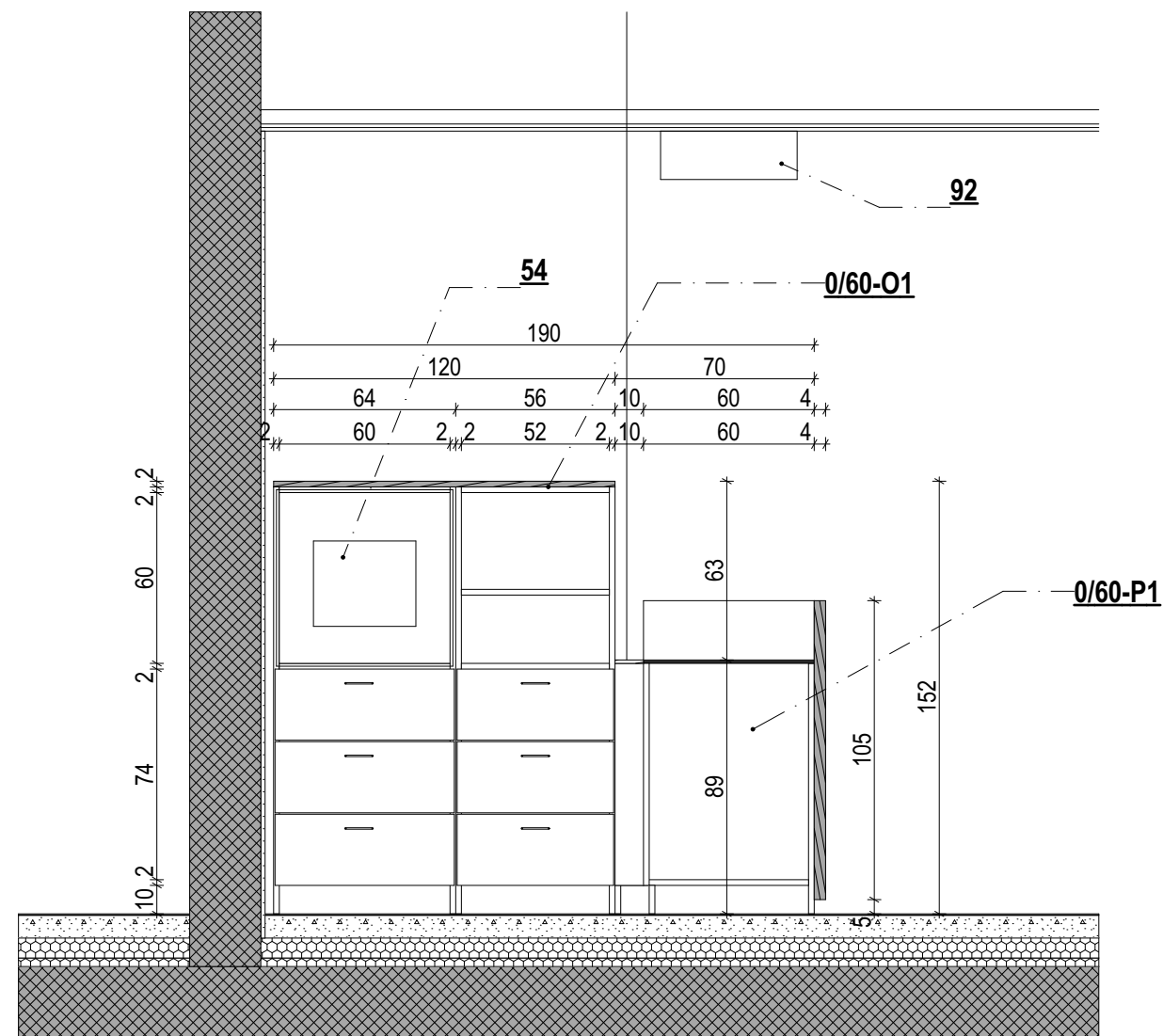

## 54 - Vgradna pečica

Energetski razred A++,  
kot npr. AEG BPE748380B vgradna pečica,  
prostornina 71l, najvišja temperatura 300°C,  
čiščenje s pirolizo, štirislojno steklo na vratih, barva  
črna.

š. 59,5 g. 56,7, v. 59,4 cm

**92 - Stropna napa**

Stropna napa brez odvoda zraka, (obtočna), z oglenim filtrom.

kot npr. AIRFORCE F160 STROPNA INOX/ČRNO STEKLO

š. 85 g. 48 v. 17 cm

naročnik:	DU Šmarje pri Jelšah, Rakeževa ulica 8 3240 Šmarje pri Jelšah		
objekt:	DOM STAREJŠIH KOZJE		
vrsta načrta:	NAČRT OPREME		
projekt:	PZI		
risba:	PREREZ B - KUNINJA 0		
datum:	Maj. 2024		
štev. projekta:	10601520		
vodja projekta:	Janko ZADRAVEC u.d.i.a. A-0944		
risal:	Miha ŠTEFL, m.i.a.		
projektant:	TIP inženiring d.o.o., Podgorska cesta 2, 2380 Slovenj gradec		
merilo:	1:25		list št. 64

## 3x SOCIALNI PROSTOR

0/60

SIMETRIČNO! 1/24

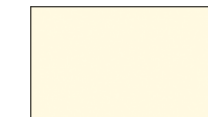
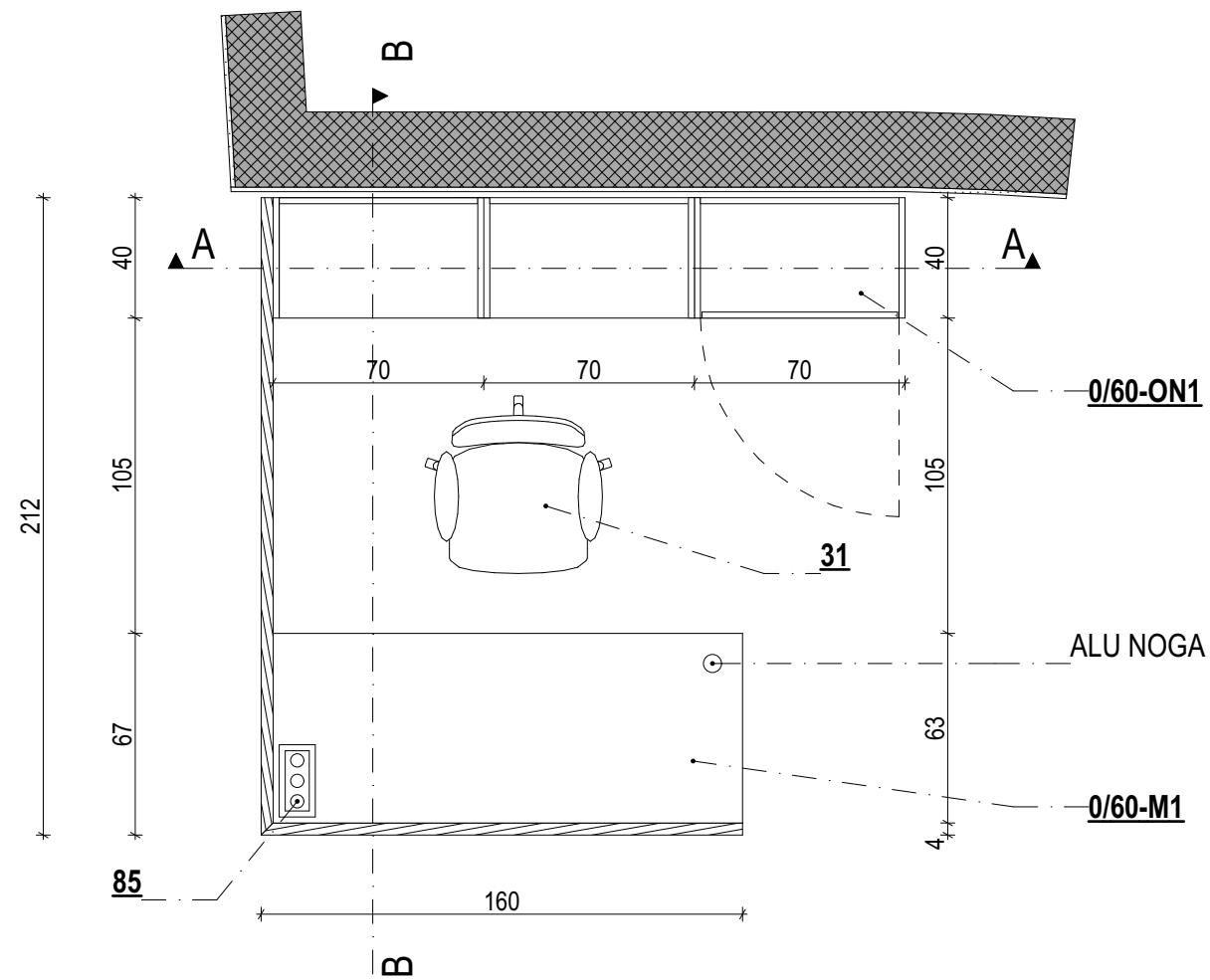
SIMETRIČNO! 2/38

Egger Solid Premium bela W1001 ST



Egger Lancaster hrast naraven H3368 ST9



EGGER INDIJANSKO RDEČA, U104ST9

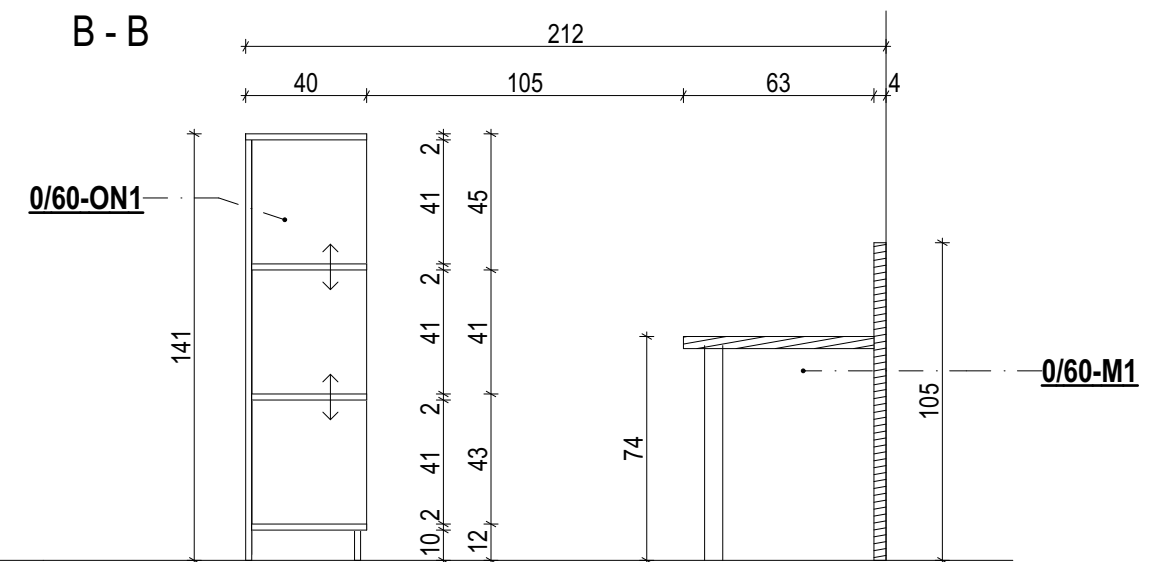
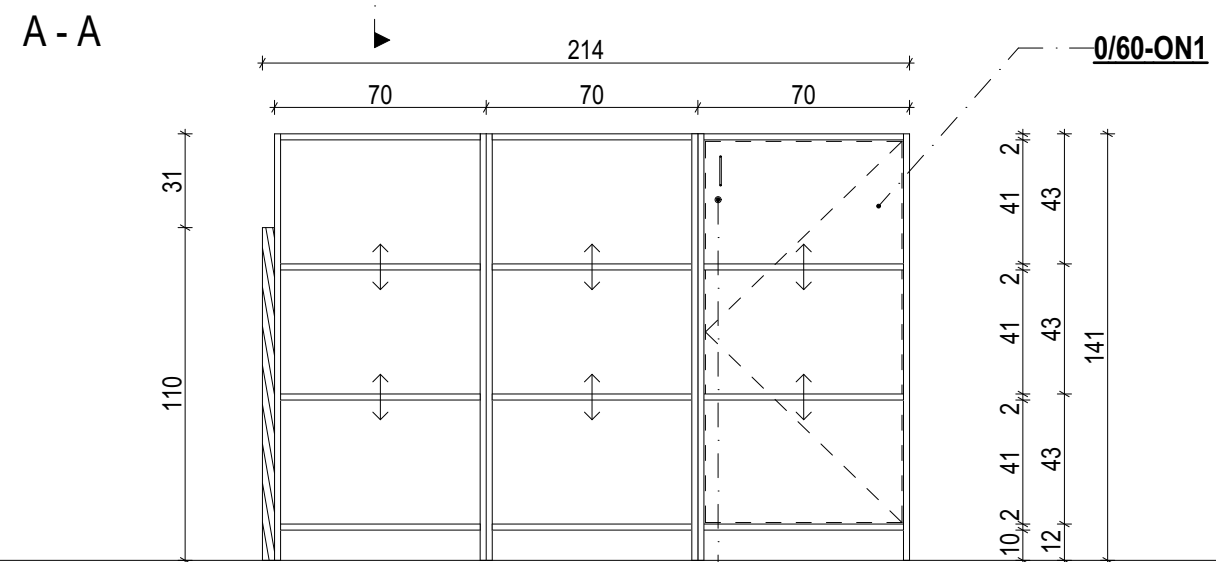

### 31 - Pisarniški stol

kot npr. Škerjanc KINT KALI ČRN,

- Ergonomsko oblikovano hrbtišče iz mrežastega materiala s premično ledveno oporo
- Sedalni del je izdelan iz kvalitetne tkanine ali umetnega usnja
- Synchro mehanizem na 2 ročici: omogoča nastavitve višine sedišča in istočasno nastavitve naklona sedišča in rokonaslonov, ki so pomični tudi po višini in globini
- Črno podnožje
- Gumirana kolesa, ki ne poškodujejo parketa

### 85 - Potopna vtičnica

POTOPNA VTIČNICA 3XŠUKO, kot. npr. GTV Lighting, GT AE-PBSC3GS-10 š. 24, g. 12, v. 7 cm

—Pohištvena cilindrična ključavnica

naročnik:	DU Šmarje pri Jelšah, Rakeževa ulica 8 3240 Šmarje pri Jelšah		
objekt:	DOM STAREJŠIH KOZJE		
vrsta načrta:	NAČRT OPREME		
projekt:	PZI		
risba:	KOTIČEK ZA USLUŽBENKO		
datum:	Maj. 2024		
štev. projekta:	10601520		
vodja projekta:	Janko ZADRAVEC u.d.i.a. A-0944		
risal:	Miha ŠTEFL, m.i.a.		
projektant:	TIP inženiring d.o.o., Podgorska cesta 2, 2380 Slovenj gradec		
merilo:	1:25		list št. 65



3x SOCIALNI PROSTOR

0/60  
1/24  
2/38

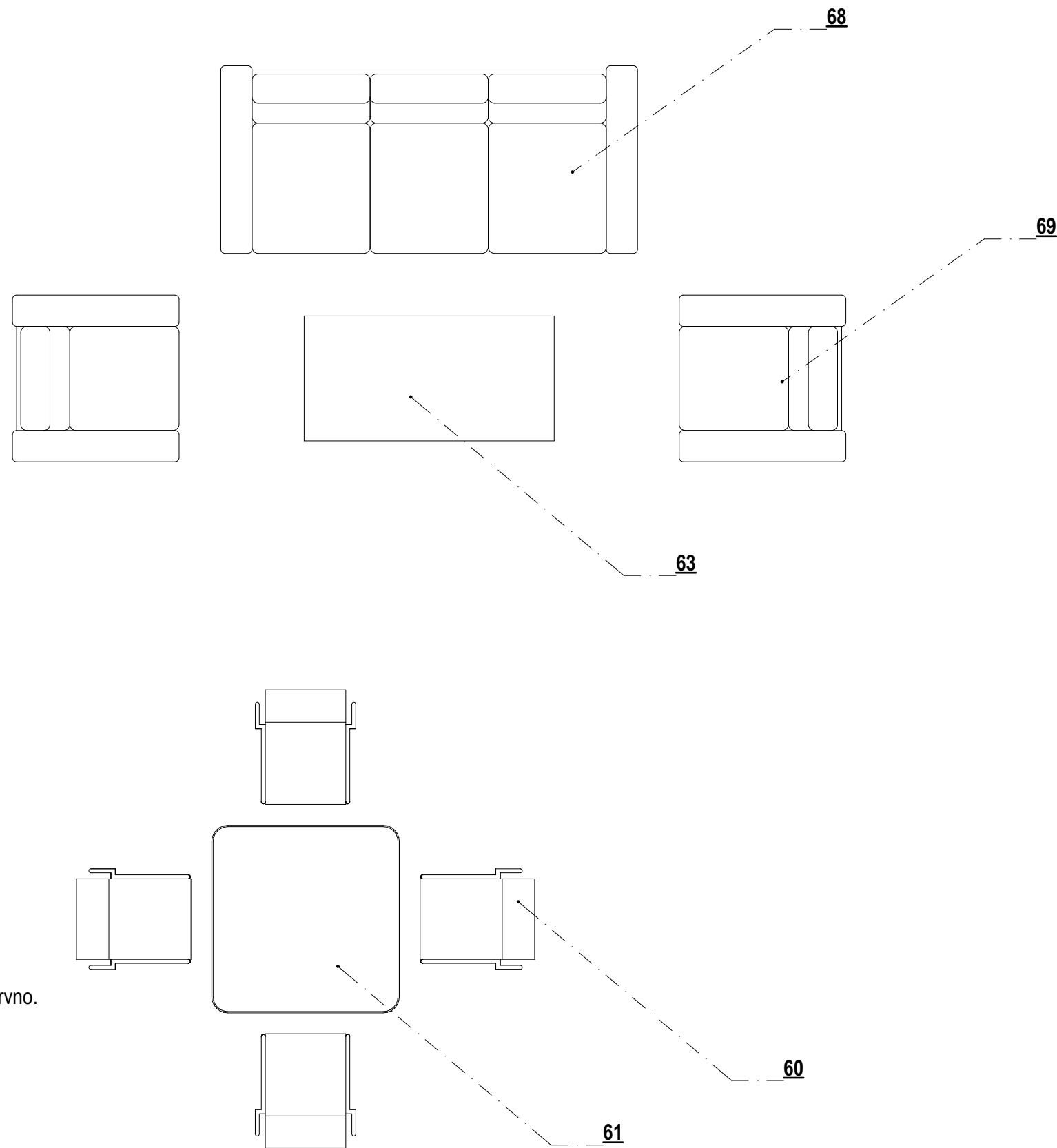

- 61 - Miza - 90x90**  
Postavljena na jekeni steber fi 80 in dovolj veliko jekleno ploščo. Suhoprašno barvano, RAL 7021. Plošča iz lepljenega trdega lesa. Lakirana brezbarvno. Držalo za palico.  
(š. 90 x g. 90 x v. 75 cm)
- 63 - Klubska mizica**  
Lesena, furnirana, kot npr. Ikea STOCKHOLM d. 180, š. 59 cm
- 68 - Sedežna garnitura - trosed**  
kot npr. CALLIGARIS CS3430 ROD  
š. 218, g. 98, v. 83  
(po eden rdeč, moder in zelen)
- 69 - Sedežna garnitura - enosed**  
kot npr. CALLIGARIS CS3430 ROD  
š. 105, g. 98, v. 83  
(po dva rdeča, modra in zelena)



naročnik:	DU Šmarje pri Jelšah, Rakeževa ulica 8 3240 Šmarje pri Jelšah
objekt:	DOM STAREJŠIH KOZJE
vrsta načrta:	NAČRT OPREME
projekt:	PZI
risba:	TIPSKA OPREMA SKUPNIH PROSTOROV
datum:	Maj. 2024
štev. projekta:	10601520
vodja projekta:	Janko ZADRAVEC u.d.i.a. A-0944
risal:	Miha ŠTEFL, m.i.a.
projektant:	TIP inženiring d.o.o., Podgorska cesta 2, 2380 Slovenj gradec
merilo:	1:25

3x SOCIALNI PROSTOR

0/60  
1/24  
2/38

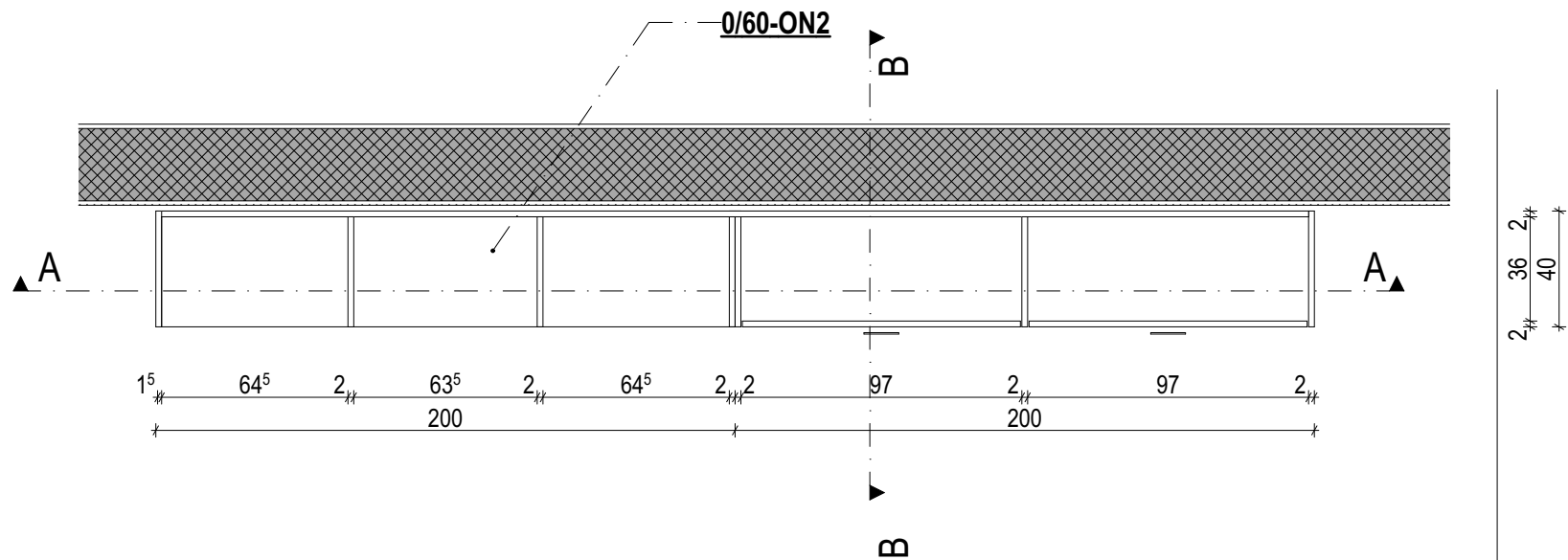

V socialnem prostoru (2/38) dolžina omare 2,00 m!

A - A

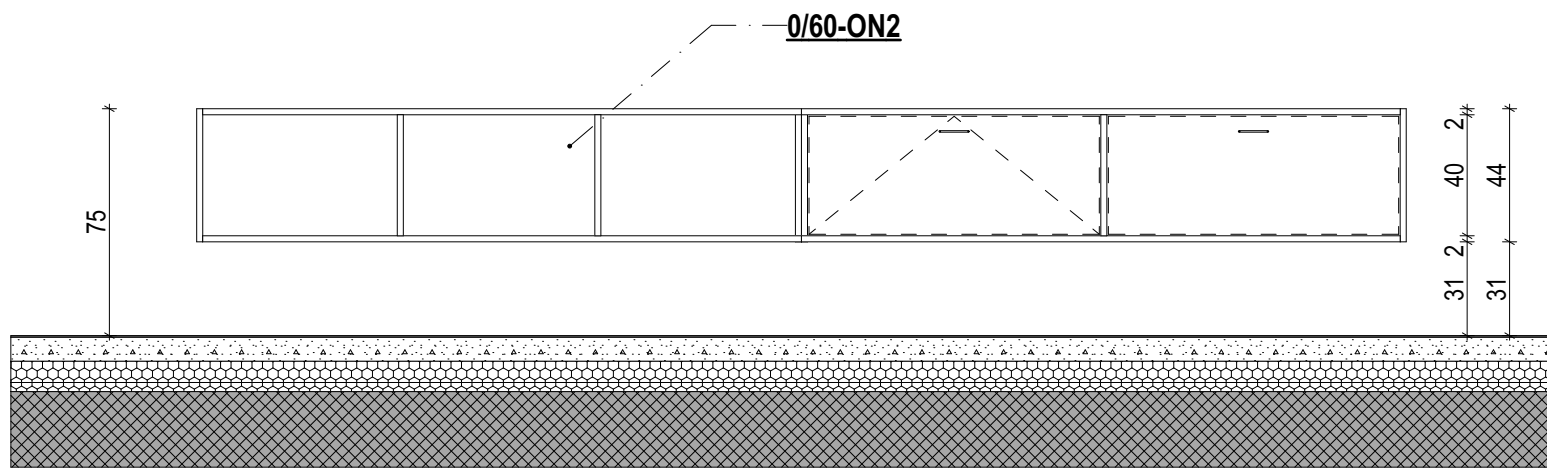

B - B

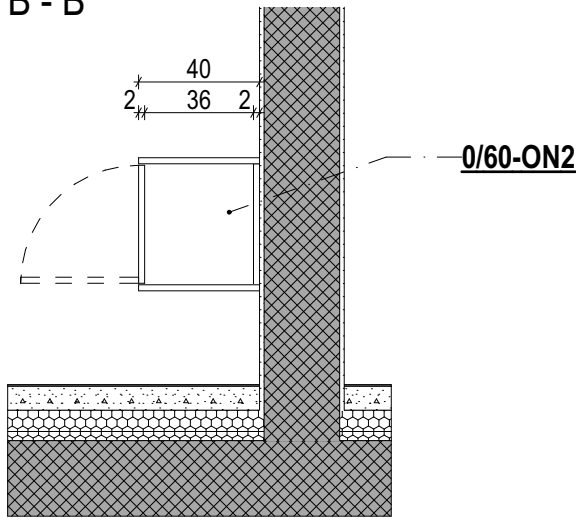

EGGER INDIJANSKO RDEČA, U104ST9

TIP inženiring  
svetovanje in inženiring d.o.o.

naročnik:	DU Šmarje pri Jelšah, Rakeževa ulica 8 3240 Šmarje pri Jelšah
objekt:	DOM STAREJŠIH KOZJE
vrsta načrta:	NAČRT OPREME
projekt:	PZI
risba:	KNJIŽNA POLICA
datum:	Maj. 2024
štev. projekta:	10601520
vodja projekta:	Janko ZADRAVEC u.d.i.a. A-0944
risal:	Miha ŠTEFL, m.i.a.
projektant:	TIP inženiring d.o.o., Podgorska cesta 2, 2380 Slovenj gradec
merilo:	1:25

3x SOCIALNI PROSTOR

0/60  
1/24  
2/38



EGGER INDIJANSKO RDEČA, U104ST9

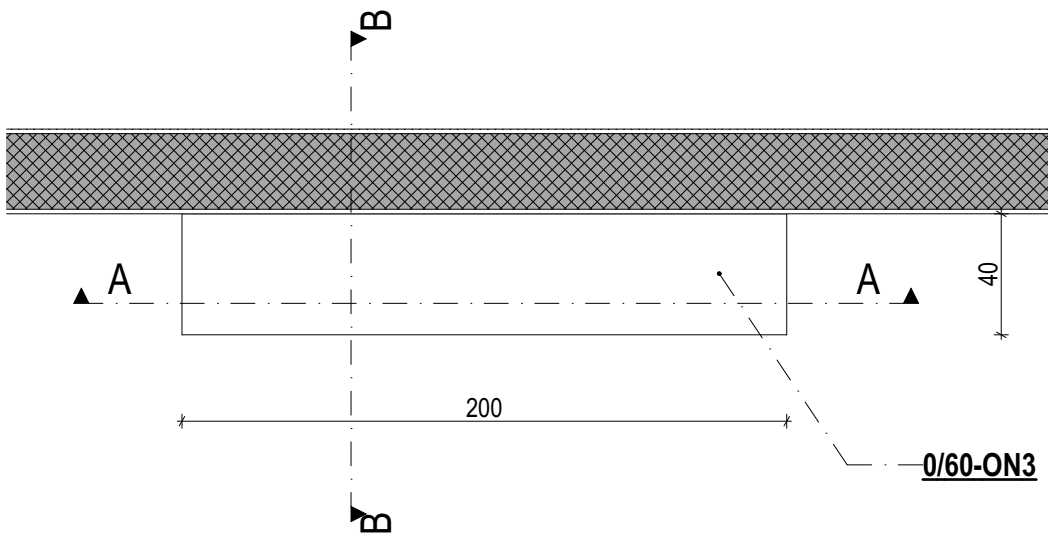

A - A

B - B

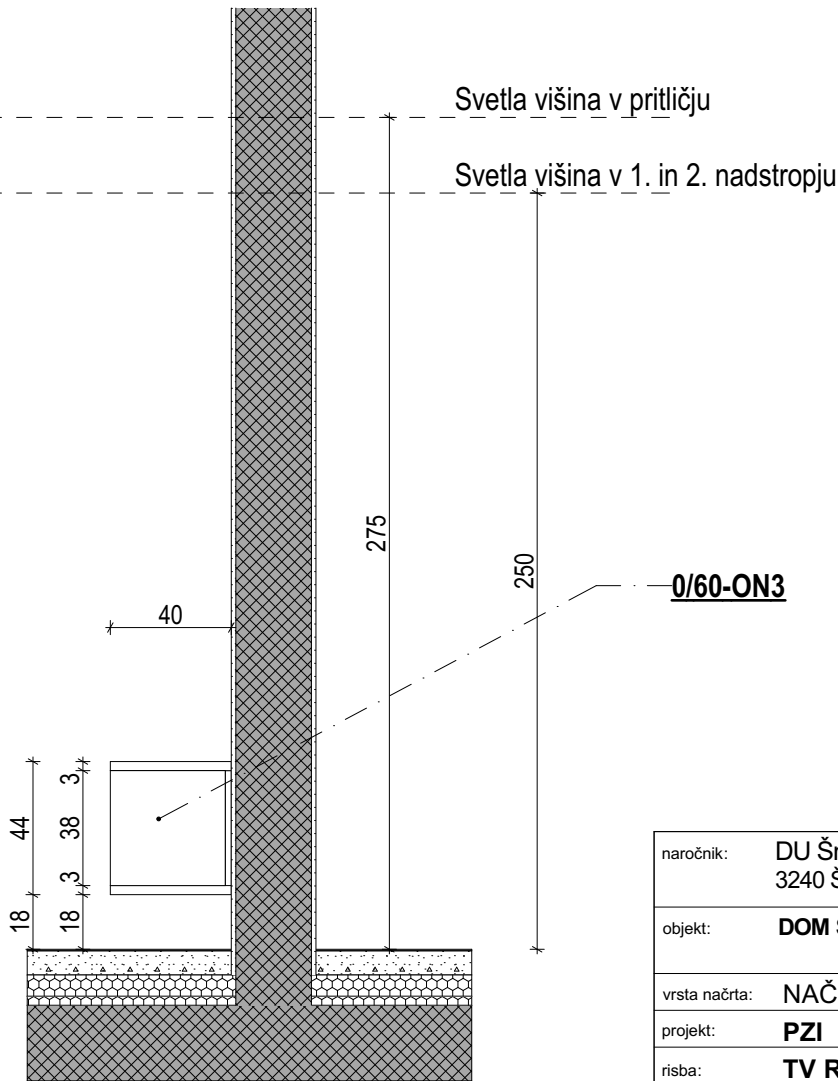
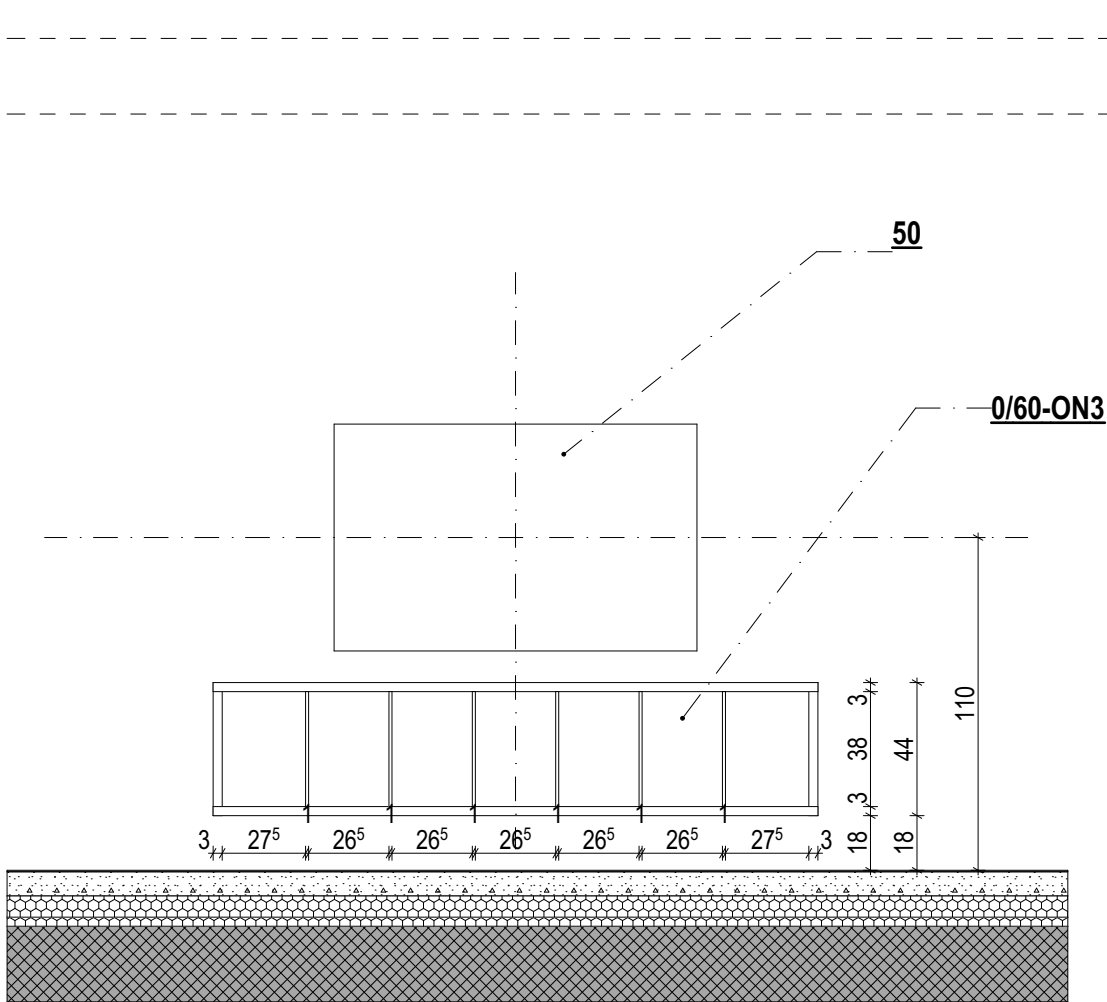

Svetla višina v pritličju

Svetla višina v 1. in 2. nadstropju

TIP inženiring  
svetovanje in inženiring d.o.o.

50 - Skupni TV  
najvišjega energetskega razreda,  
70-Inch, 4K UHD LED, Smart TV  
š. 158, v. 91 cm

naročnik:	DU Šmarje pri Jelšah, Rakeževa ulica 8 3240 Šmarje pri Jelšah
objekt:	DOM STAREJŠIH KOZJE
vrsta načrta:	NAČRT OPREME
projekt:	PZI
risba:	TV REGAL
datum:	Maj. 2024
štev. projekta:	10601520
vodja projekta:	Janko ZADRAVEC u.d.i.a. A-0944
risal:	Miha ŠTEFL, m.i.a.
projektant:	TIP inženiring d.o.o., Podgorska cesta 2, 2380 Slovenj gradec
merilo:	1:25

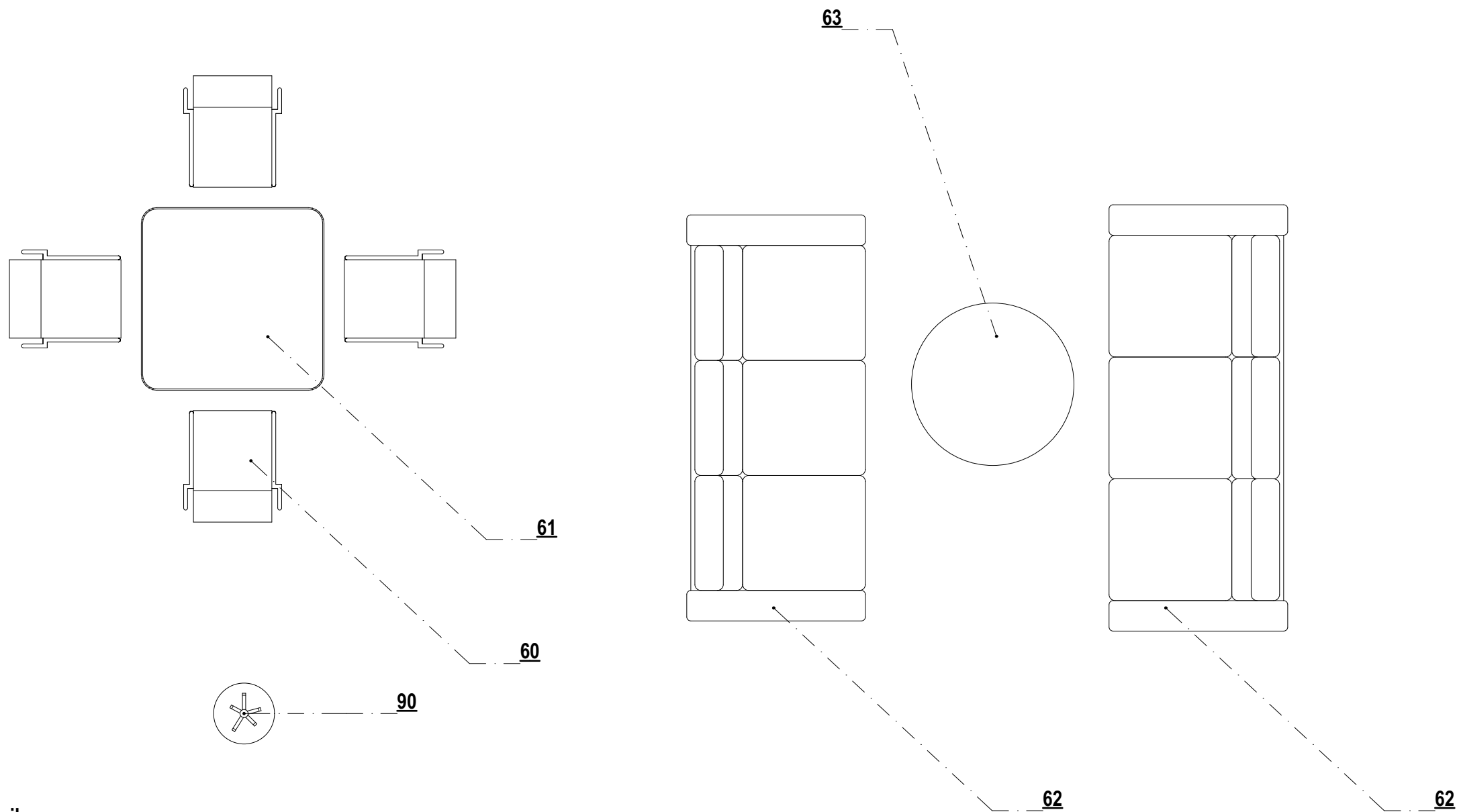

- 60 - Stol v skupnih prostorih**  
kot npr. Škerjanc OLI R - oblazinjenje umetno usnje, črno

**61 - Miza - 90x90**  
Postavljena na jekeni steber fi 80 in dovolj veliko jekleno ploščo. Suhoprašno barvano, RAL 7021. Plošča iz lepljenega trdega lesa. Lakirana brezbarvno. Držalo za palico.  
(š. 90 x g. 90 x v. 75 cm)

**62 - Sedežna garnitura**  
kot npr. Ikea LANDSKRONA, barvano naravno usnje debeline 1,2 mm  
d. 204, g. 89, v. 78 cm

**63 - Klubska mizica**  
Lesena, furnirana, kot npr. Ikea STOCKHOLM  
d. 180, š. 59 cm

**90 - Stojalo za plašče in dežnike**  
Stojalo izdelano iz nerjavečega jekla, s plastičnim pladnjem za kapljanje vodnih kaplic. Najmanj 5 kljukic za obešanje.  
v. 180 cm

naročnik:	DU Šmarje pri Jelšah, Rakeževa ulica 8 3240 Šmarje pri Jelšah
objekt:	DOM STAREJŠIH KOZJE
vrsta načrta:	NAČRT OPREME
projekt:	PZI
risba:	SEDEŽNA IN STOLI V SKUPNEM PROSTORU
datum:	Maj. 2024
štev. projekta:	10601520
vodja projekta:	Janko ZADRAVEC u.d.i.a. A-0944
risal:	Miha ŠTEFL, m.i.a.
projektant:	TIP inženiring d.o.o., Podgorska cesta 2, 2380 Slovenj gradec
merilo:	1:25

2x WC ZAPOSLENI

1/11  
2/25

1/11  
WC zaposleni  
2,2 m<sup>2</sup>  
Keramika  
⦿ 3,90  
h: 2,50 m

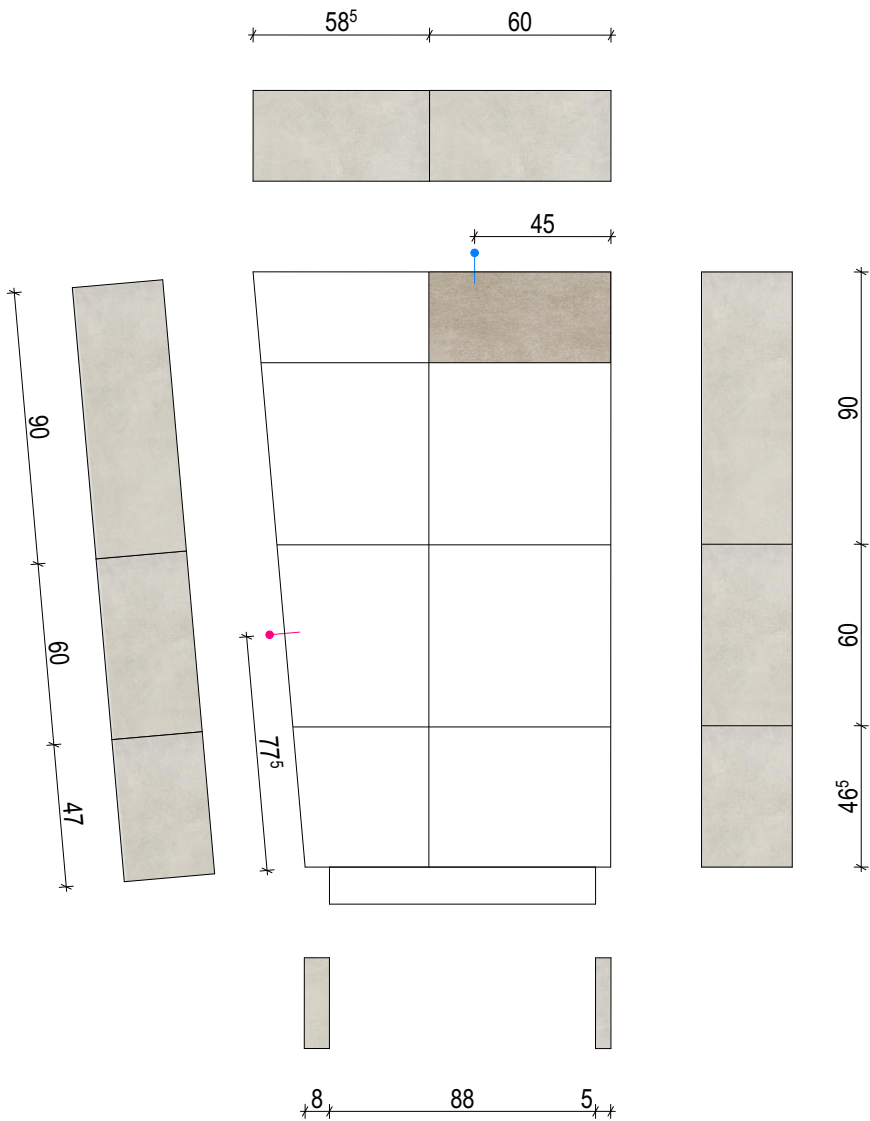
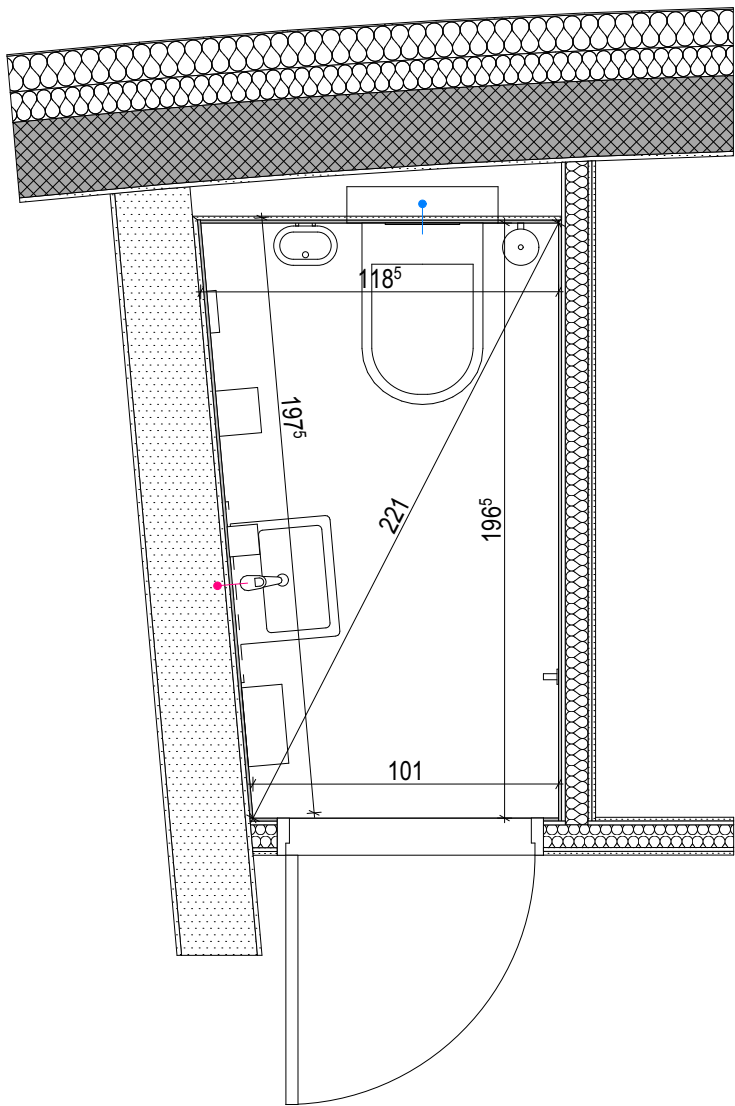

KERAMIKA MORE TEUPE  
60 x 60 talna  
KERAMIKA WORK QUARZ  
90 x 30 stenska



naročnik:	DU Šmarje pri Jelšah, Rakeževa ulica 8 3240 Šmarje pri Jelšah
objekt:	DOM STAREJŠIH KOZJE
vrsta načrta:	NAČRT OPREME
projekt:	PZI
risba:	TLORIS - WC ZA USLUŽBENKO
datum:	Maj. 2024
štev. projekta:	10601520
vodja projekta:	Janko ZADRAVEC u.d.i.a. A-0944
risal:	Miha ŠTEFL, m.i.a.
projektant:	TIP inženiring d.o.o., Podgorska cesta 2, 2380 Slovenj gradec
merilo:	1:25



2x SOBA ZA USLUŽBENKO

1/12  
2/25

1/12  
Soba za uslužbenko  
6,7 m<sup>2</sup>  
Vinil  
⊕ 3,90  
h: 2,50 m

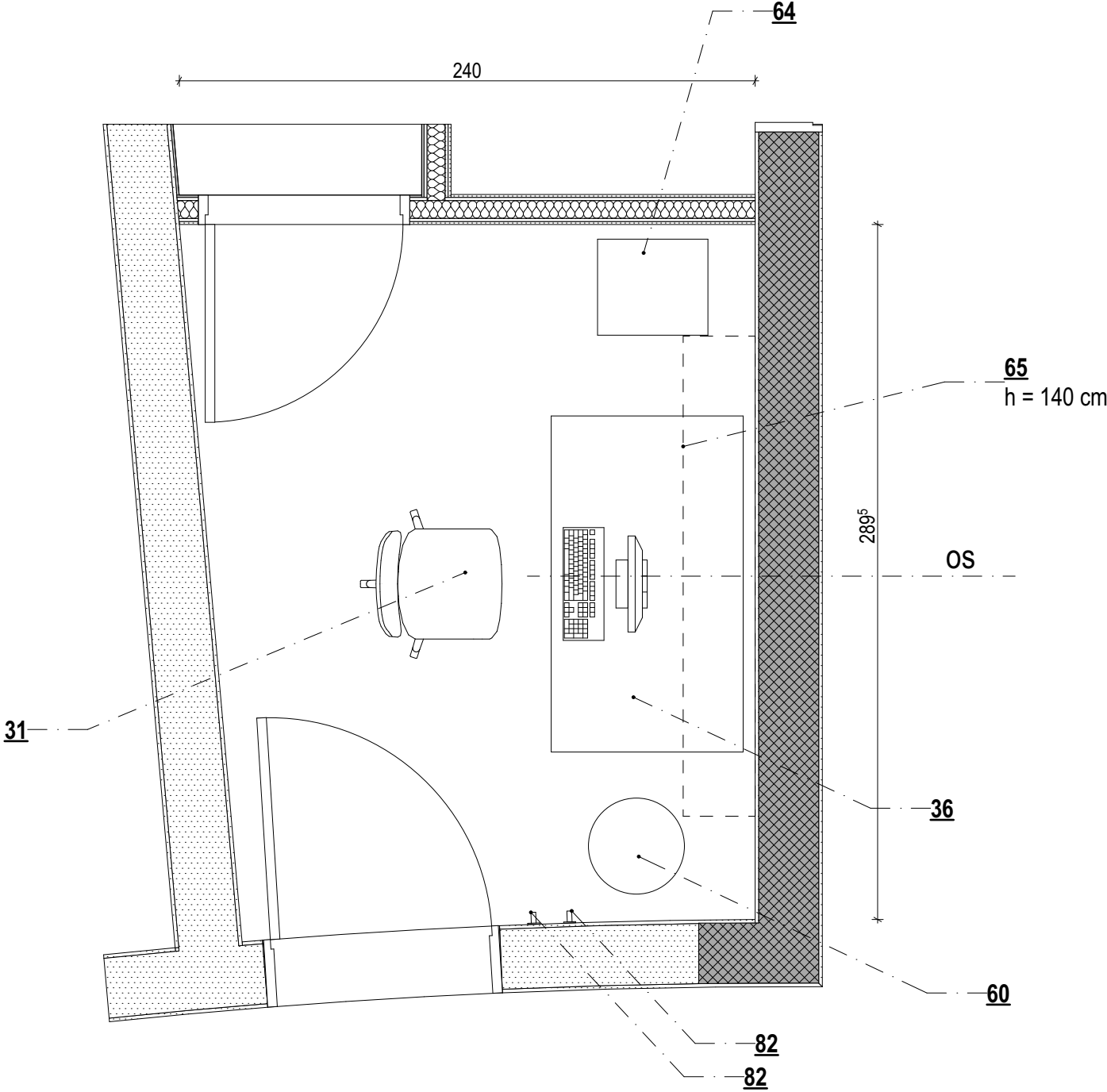

- 31 - Pisarniški stol**  
kot npr. Škerjanc KINT KALI ČRN,  
- Ergonomsko oblikovano hrbtnišče iz mrežastega materiala s premično ledveno oporo  
- Sedalni del je izdelan iz kvalitetne tkanine ali umetnega usnja  
- Synchro mehanizem na 2 ročici: omogoča nastavitev višine sedišča in istočasno nastavitev naklona sedišča in rokonaslonov, ki so pomični tudi po višini in globini  
- Črno podnožje  
- Gumirana kolesa, ki ne poškodujejo parketa
- 36 - Pisarniška miza - 140 x 80, dvizna**  
Plošča obložena z laminatom, abs nalimek 2mm, debelina 18 mm, jekleno podnožje, nivelacijske noge, nastavljiva po višini š. 140, g. 80, v. 70-125 cm, (vsi deli lakirani belo)
- 60 - Stol v skupnih prostorih**  
kot npr. Fagus Simple, barva siva
- 64 - Predalnik na kolesih**  
kot npr. IKEA TROTTE  
š. 40, g. 46, v. 56 cm
- 65 - Konzolna polica**  
iz masivnega lesa, oljeno  
š. 200, g. 30, v. 4 cm
- 82 - Obešalna kljuka**  
Alu ali jeklena izvedba  
š. 2, g. 5 cm



naročnik:	DU Šmarje pri Jelšah, Rakeževa ulica 8 3240 Šmarje pri Jelšah
objekt:	DOM STAREJŠIH KOZJE
vrsta načrta:	NAČRT OPREME
projekt:	PZI
risba:	TLORIS - SOBA ZA USLUŽBENKO
datum:	Maj. 2024
štev. projekta:	10601520
vodja projekta:	Janko ZADRAVEC u.d.i.a. A-0944
risal:	Miha ŠTEFL, m.i.a.
projektant:	TIP inženiring d.o.o., Podgorska cesta 2, 2380 Slovenj gradec
merilo:	1:25

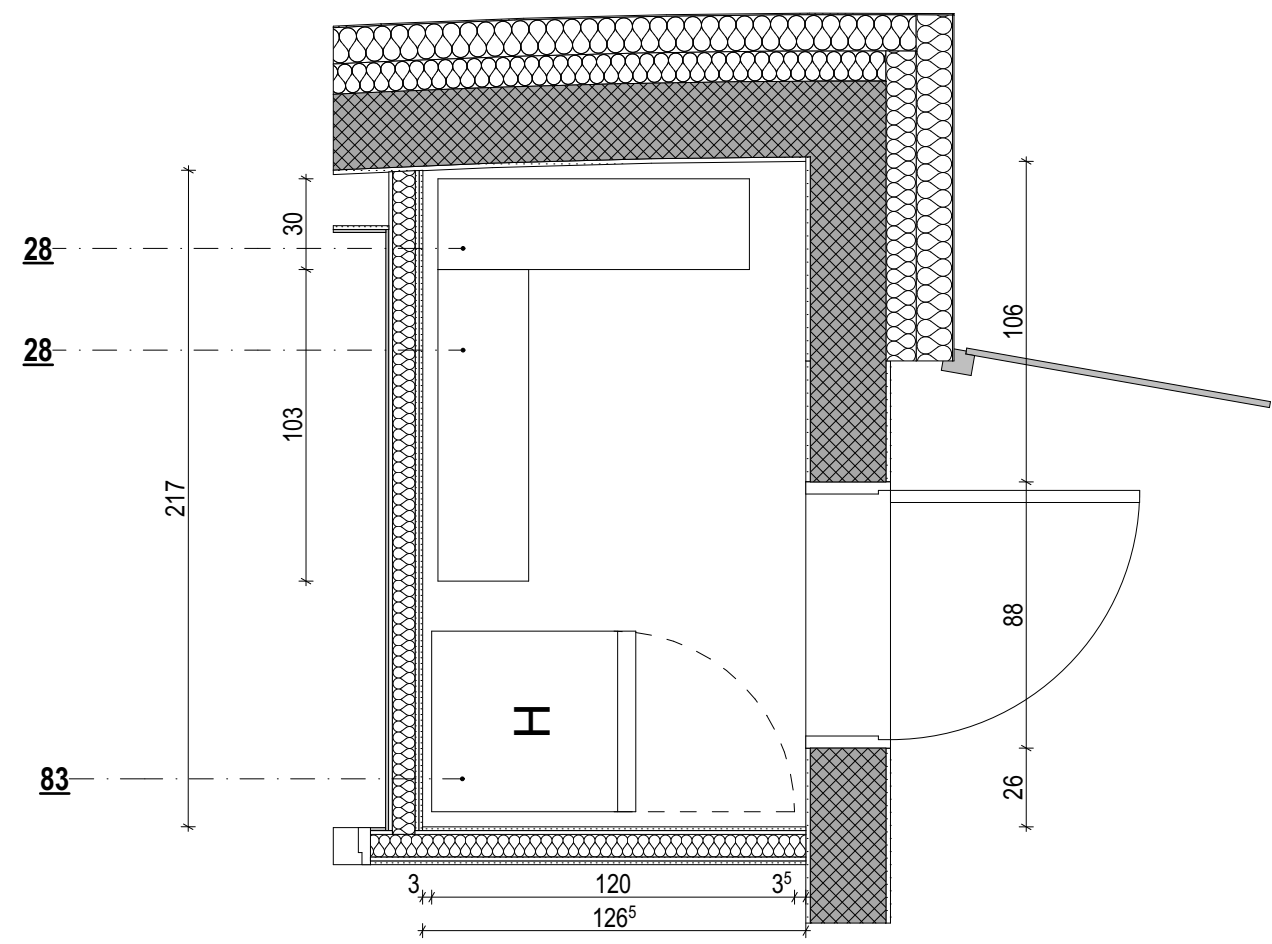

1/13  
Shramba  
2,8 m<sup>2</sup>  
Vinil  
⊕ 3,90  
h: 2,50 m

**28 - Fiksni regal arhivski**  
Jekleni regal, cinkan, kot npr. Primat AR  
(š. 103 / g. 30 / v. 231)  
**83 - Kombinirani hladilnik**  
Prostostoječ, z dvojnimi vrati, 343l, energetski razred B  
kot npr. Siemens KG39E8XBA Iq500  
š. 65, g. 60, v. 201 cm



naročnik:	DU Šmarje pri Jelšah, Rakeževa ulica 8 3240 Šmarje pri Jelšah
objekt:	DOM STAREJŠIH KOZJE
vrsta načrta:	NAČRT OPREME
projekt:	PZI
risba:	TLORIS - SHRAMBA
datum:	Maj. 2024
štev. projekta:	10601520
vodja projekta:	Janko ZADRAVEC u.d.i.a. A-0944
risal:	Miha ŠTEFL, m.i.a.
projektant:	TIP inženiring d.o.o., Podgorska cesta 2, 2380 Slovenj gradec
merilo:	1:25

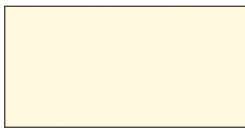

Egger Solid Premium bela W1001 ST

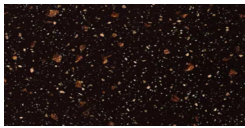

PULT - kot npr. Kerrock Opal brown 8901

2x SOCIALNI PROSTOR (II., III.)

1/24  
2/38

- 32 - Enoročna kuhinjska armatura s prho**  
Gibljiva, z izvlečno prho, kot npr. DEANTE  
IZVLEČNA KUHINJSKA ARMATURA GERBERA  
BGB 072M, v. 47,9 cm
- 52 - Pomivalno korito INOX - 100x50 dvojno**  
kot npr. SMEG LLR102-2  
š. 100, g. 50. v. 23 cm
- 53 - Steklokeramična plošča**  
kot npr. BOSCH PXV875DC1E  
š. 82, g. 53 cm
- 54 - Vgradna pečica**  
Energetski razred A++,  
kot npr. AEG BPE748380B vgradna pečica,  
prostornina 71l, najvišja temperatura 300°C,  
čiščenje s pirolizo, štirislojno steklo na vratih, barva  
črna.  
š. 59,5 g. 56,7, v. 59,4 cm
- 55 - Pomivalni stroj**  
Profesionalni pralni stroj, najvišjega  
energetskega razreda, (š. 58,5, g. 60, v. 81,5 cm),  
kot npr. KRUPPS C537T
- 93 - Klasična podelementna napa**  
Podelementna napa brez odvoda zraka, (obtočna), z ogljenim filtrom,  
kot npr. Gorenje WHU629AX/M  
š. 59,6 g. 46,8 v. 12,5 cm

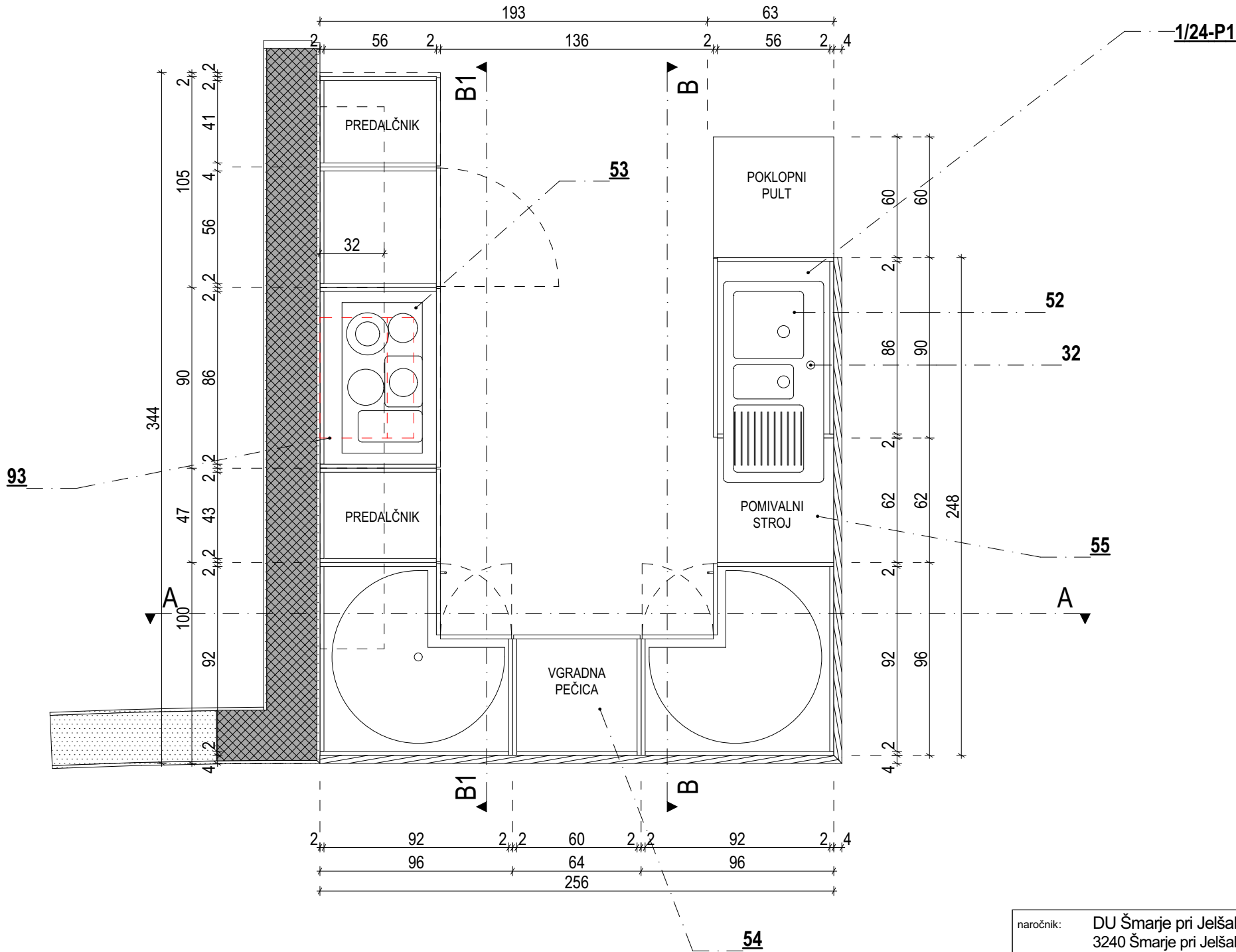

TIP inženiring

naročnik:	DU Šmarje pri Jelšah, Rakeževa ulica 8 3240 Šmarje pri Jelšah
objekt:	DOM STAREJŠIH KOZJE
vrsta načrta:	NAČRT OPREME
projekt:	PZI
risba:	TLORIS - KUHINJA 1,2
datum:	Maj. 2024
štev. projekta:	10601520
vodja projekta:	Janko ZADRAVEC u.d.i.a. A-0944
risal:	Miha ŠTEFL, m.i.a.
projektant:	TIP inženiring d.o.o., Podgorska cesta 2, 2380 Slovenj gradec
merilo:	1:25

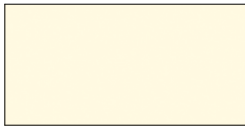

Egger Solid Premium bela W1001 ST

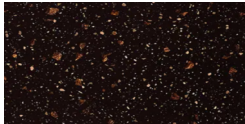

PULT - kot npr. Kerrock Opal brown 8901

2x SOCIALNI PROSTOR (II., III.)

1/24  
2/38

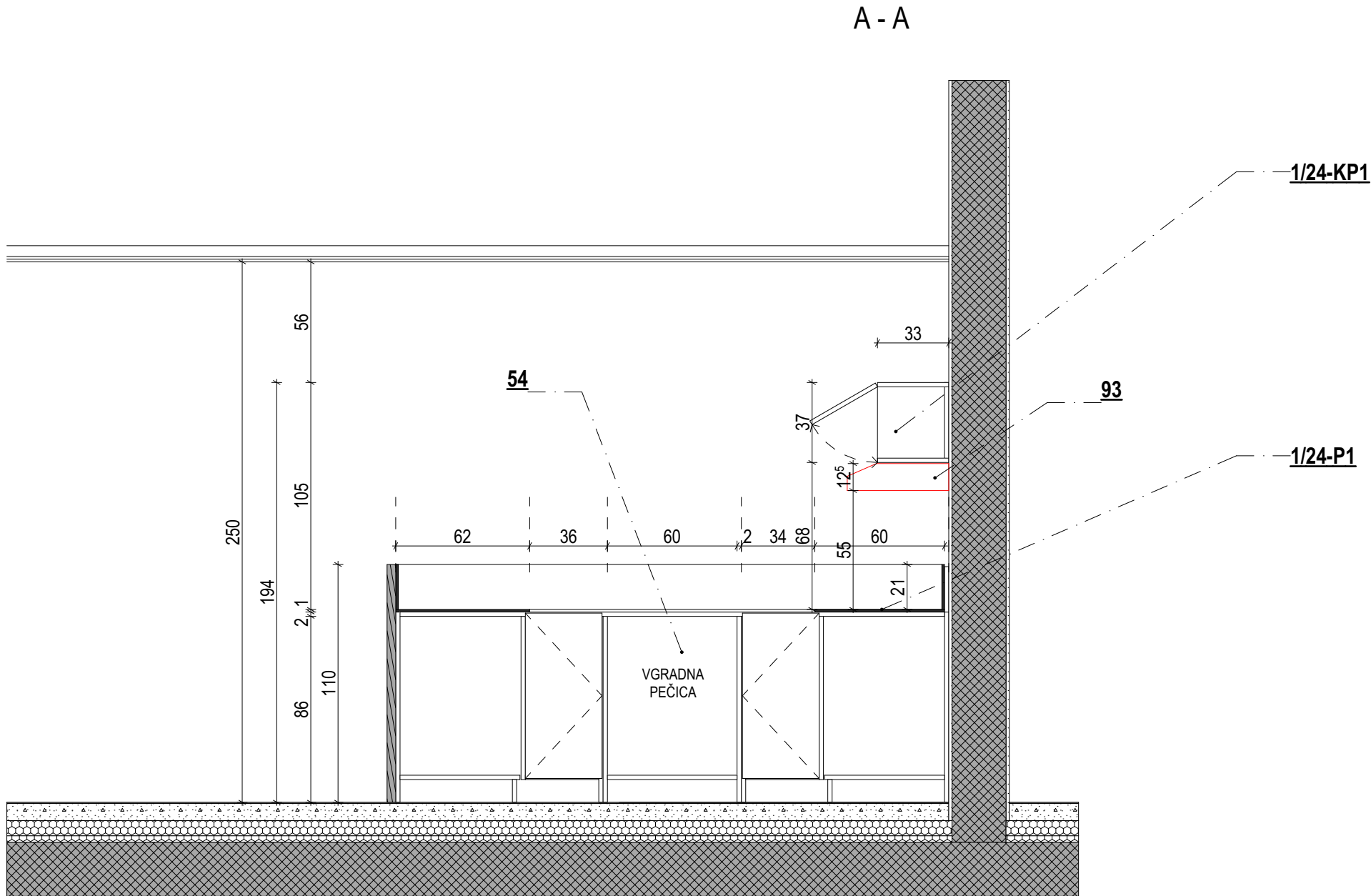

TIP inženiring

**54 - Vgradna pečica**

Energetski razred A++,  
kot npr. AEG BPE748380B vgradna pečica,  
prostornina 71l, najvišja temperatura 300°C,  
čiščenje s pirolizo, štirislojno steklo na vratih, barva  
črna.

š. 59,5 g. 56,7, v. 59,4 cm

**93 - Klasična podelementna napa**

Podelementna napa brez odvoda zraka, (obtočna), z ogljenim filtrom,  
kot npr. Gorenje WHU629AX/M

š. 59,6 g. 46,8 v. 12,5 cm

naročnik:	DU Šmarje pri Jelšah, Rakeževa ulica 8 3240 Šmarje pri Jelšah
objekt:	DOM STAREJŠIH KOZJE
vrsta načrta:	NAČRT OPREME
projekt:	PZI
risba:	PREREZ A - KUHINJA 1,2
datum:	Maj. 2024
štev. projekta:	10601520
vodja projekta:	Janko ZADRAVEC u.d.i.a. A-0944
risal:	Miha ŠTEFL, m.i.a.
projektant:	TIP inženiring d.o.o., Podgorska cesta 2, 2380 Slovenj gradec
merilo:	1:25

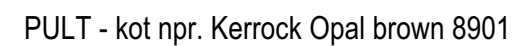
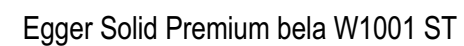

## 2x SOCIALNI PROSTOR (II., III.)

1/24

2/38

B - B

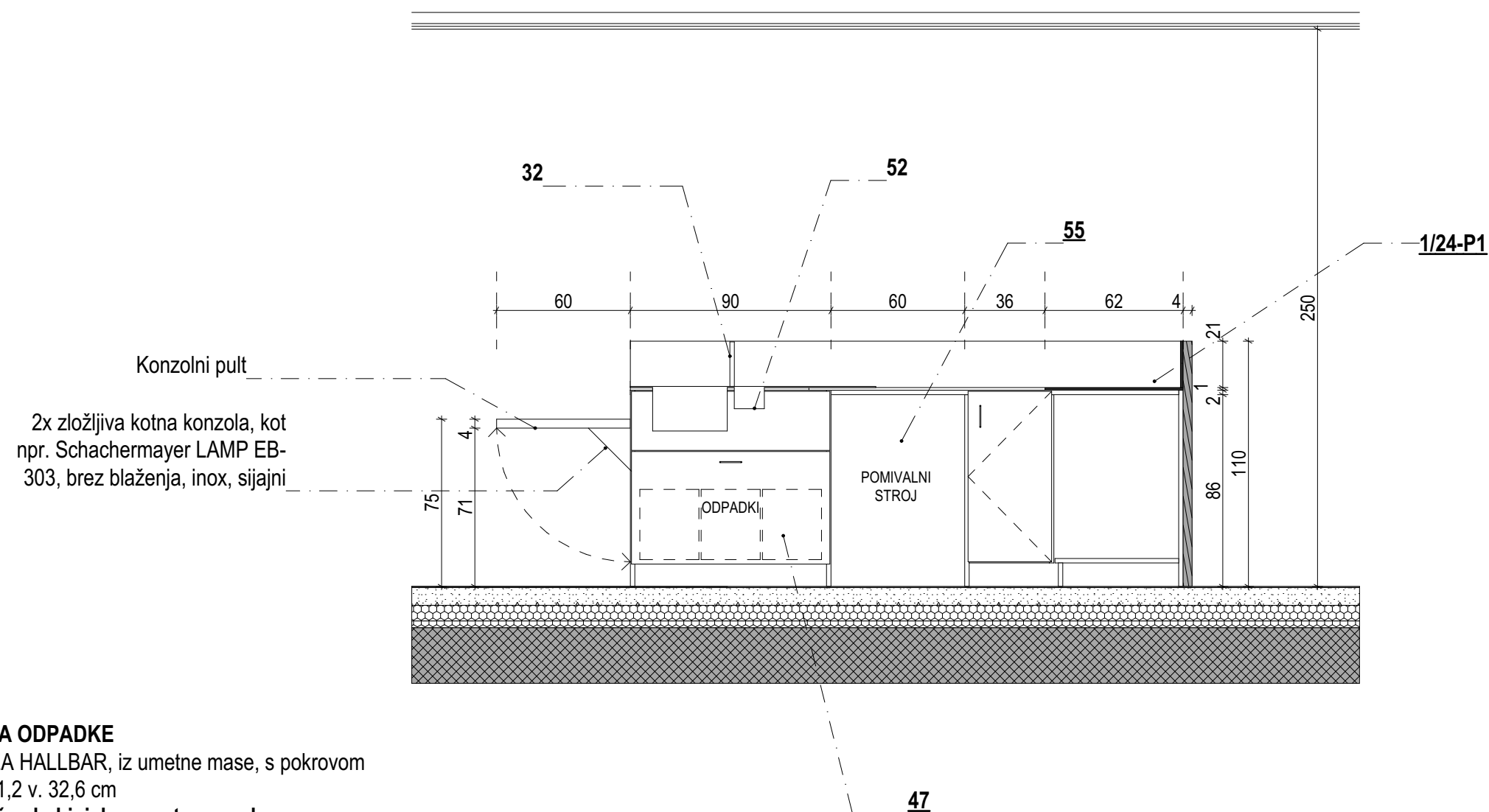

## 47 - KOŠ ZA ODPADKE

kot npr. IKEA HALLBAR, iz umetne mase, s pokrovom  
š. 26,3 g. 21,2 v. 32,6 cm

### 32 - Enoročna kuhinjska armatura s prho

Gibljiva, s prho, kot npr. Grohe K7 32950000,  
v. 68 cm

**52 - Pomivalno korito INOX - 100x50 dvojno**

kot npr. SMEG LLR102-2  
š. 100, g. 50. v. 23 cm

### 55 - Pomivalni stroj

Profesionalni pralni stroj, najvišjega  
energetskega razreda, (š. 58,5, g. 60, v. 81,5 cm),  
kot npr. KRUPPS C537T

## TIP inženiring

naročnik:	DU Šmarje pri Jelšah, Rakeževa ulica 8 3240 Šmarje pri Jelšah		
objekt:	DOM STAREJŠIH KOZJE		
vrsta načrta:	NAČRT OPREME		
projekt:	PZI		
risba:	PREREZ B - KUHINJA 1,2		
datum:	Maj. 2024		
štev. projekta:	10601520		
vodja projekta:	Janko ZADRAVEC u.d.i.a. A-0944		
risal:	Miha ŠTEFL, m.i.a.		
projektant:	TIP inženiring d.o.o., Podgorska cesta 2, 2380 Slovenj gradec		
merilo:	1:25		
		list št.	75



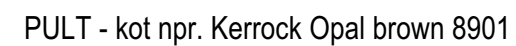
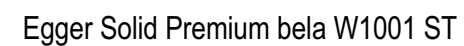

## 2x SOCIALNI PROSTOR (II., III.)

1/24

2/38

B1 - B1

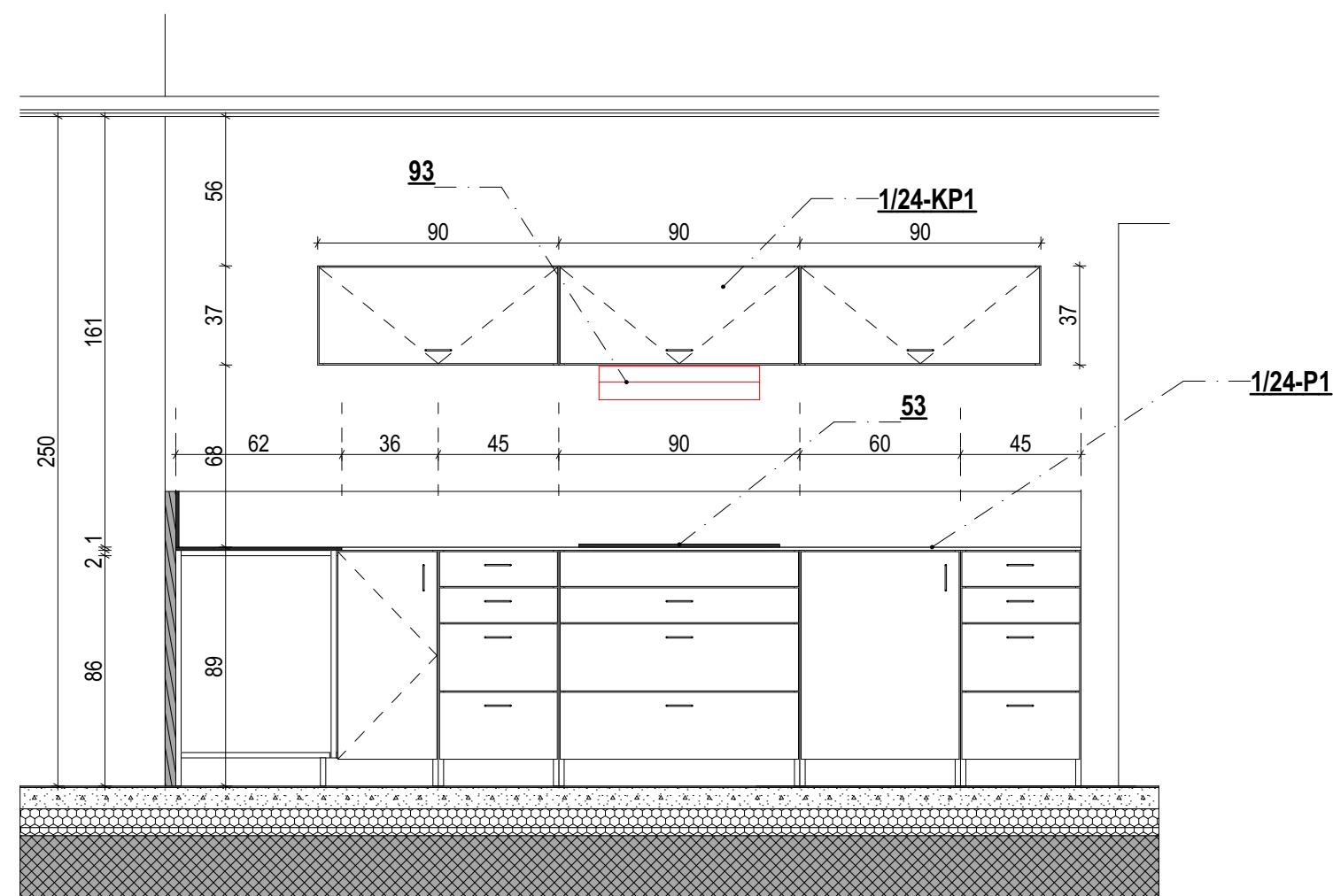

### 53 - Steklokeramična plošča

kot npr. BOSCH PXV875DC1E

š. 82, g. 53 cm

**93 - Klasična podelementna napa**

Podelementna napa brez odvoda zraka, (obtočna), z ogljenim filtrom,

kot npr. Gorenje WHU629AX/M

š. 59,6 g. 46,8 v. 12,5 cm

**TIP inženiring**

naročnik:	DU Šmarje pri Jelšah, Rakeževa ulica 8 3240 Šmarje pri Jelšah		
objekt:	DOM STAREJŠIH KOZJE		
vrsta načrta:	NAČRT OPREME		
projekt:	PZI		
risba:	PREREZ B1 - KUHINJA 1,2		
datum:	Maj. 2024		
štev. projekta:	10601520		
vodja projekta:	Janko ZADRAVEC u.d.i.a. A-0944		
risal:	Miha ŠTEFL, m.i.a.		
projektant:	TIP inženiring d.o.o., Podgorska cesta 2, 2380 Slovenj gradec		
merilo:	1:25		
		list št.	76

3x SOCIALNI PROSTOR (II., III.)

0/60  
1/24  
2/38

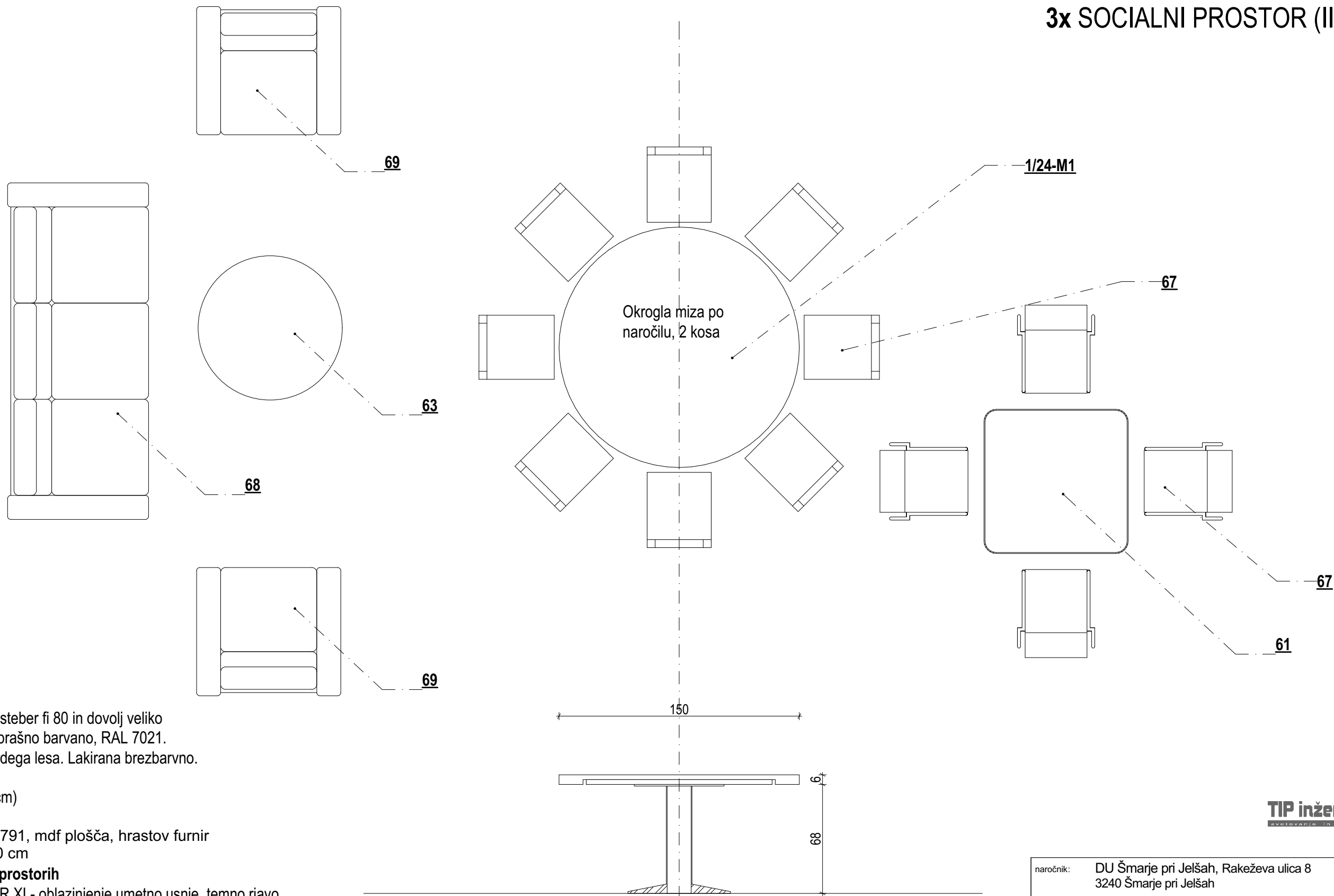

**61 - Miza - 90x90**

Postavljena na jekeni steber fi 80 in dovolj veliko  
jekleno ploščo. Suhoprašno barvano, RAL 7021.  
Plošča iz lepljenega trdega lesa. Lakirana brezbarvno.  
Držalo za palico.  
(š. 90 x g. 90 x v. 75 cm)

**63 - Klubska mizica**

kot npr. OAKLAND 791, mdf plošča, hrastov furnir  
v. 42 cm, premer 90 cm

**67 - Stol v socialnih prostorih**

kot npr. Škerjanc OLI R XL- oblazinjenje umetno usnje, temno rjavo

**68 - Sedežna garnitura - trosed**

sedežna garnitura iz umetnega ali naravnega usnja v treh barvah.  
Višina sedala min. 48 cm, širina garniture min. 210 cm, višina nogic  
prilagojena čiščenju, min. 15 cm.  
(po eden rdeč, moder in zelen)

**69 - Sedežna garnitura - enosed**

sedežna garnitura iz umetnega ali naravnega usnja v treh barvah. Višina  
sedala min. 48 cm, širina garniture min. 100 cm, višina nogic prilagojena  
čiščenju, min. 15 cm.  
(po eden rdeč, moder in zelen)

**TIP inženiring**  
svetovanje in inženiring

naročnik:	DU Šmarje pri Jelšah, Rakeževa ulica 8 3240 Šmarje pri Jelšah
objekt:	DOM STAREJŠIH KOZJE
vrsta načrta:	NAČRT OPREME
projekt:	PZI
risba:	OKROGLA MIZA
datum:	Maj. 2024
štev. projekta:	10601520
vodja projekta:	Janko ZADRAVEC u.d.i.a. A-0944
risal:	Miha ŠTEFL, m.i.a.
projektant:	TIP inženiring d.o.o., Podgorska cesta 2, 2380 Slovenj gradec
merilo:	1:25

--

1/27

A - A

B - B

—1/27-01

1/27  
Čisto perilo  
10,5 m<sup>2</sup>  
Vinil  
3,90  
h: 2,50 m

**88 - Obešalnik za obleke izvlečni 400**  
material jeklo/kromirano, plastika  
d. 40, v. 6 cm

## TIP inženiring

naročnik:	DU Šmarje pri Jelšah, Rakeževa ulica 8 3240 Šmarje pri Jelšah		
objekt:	DOM STAREJŠIH KOZJE		
vrsta načrta:	NAČRT OPREME		
projekt:	PZI		
risba:	TLORIS - ČISTO PERILO		
datum:	Maj, 2024		
štev. projekta:	10601520		
vodja projekta:	Janko ZADRAVEC u.d.i.a. A-0944		
risal:	Miha ŠTEFL, m.i.a.		
projektant:	TIP inženiring d.o.o., Podgorska cesta 2, 2380 Slovenj gradec		
merilo:	1:25		
		list št.	7

1x SKLADIŠČE + PRALNICA

1/28

1/28

Skladišče+pralnica

23,3 m<sup>2</sup>

Vinil

● 3,90

h: 2,50 m

1/29

Čistila

4,5 m<sup>2</sup>

Keramika

● 3,90

h: 2,50 m

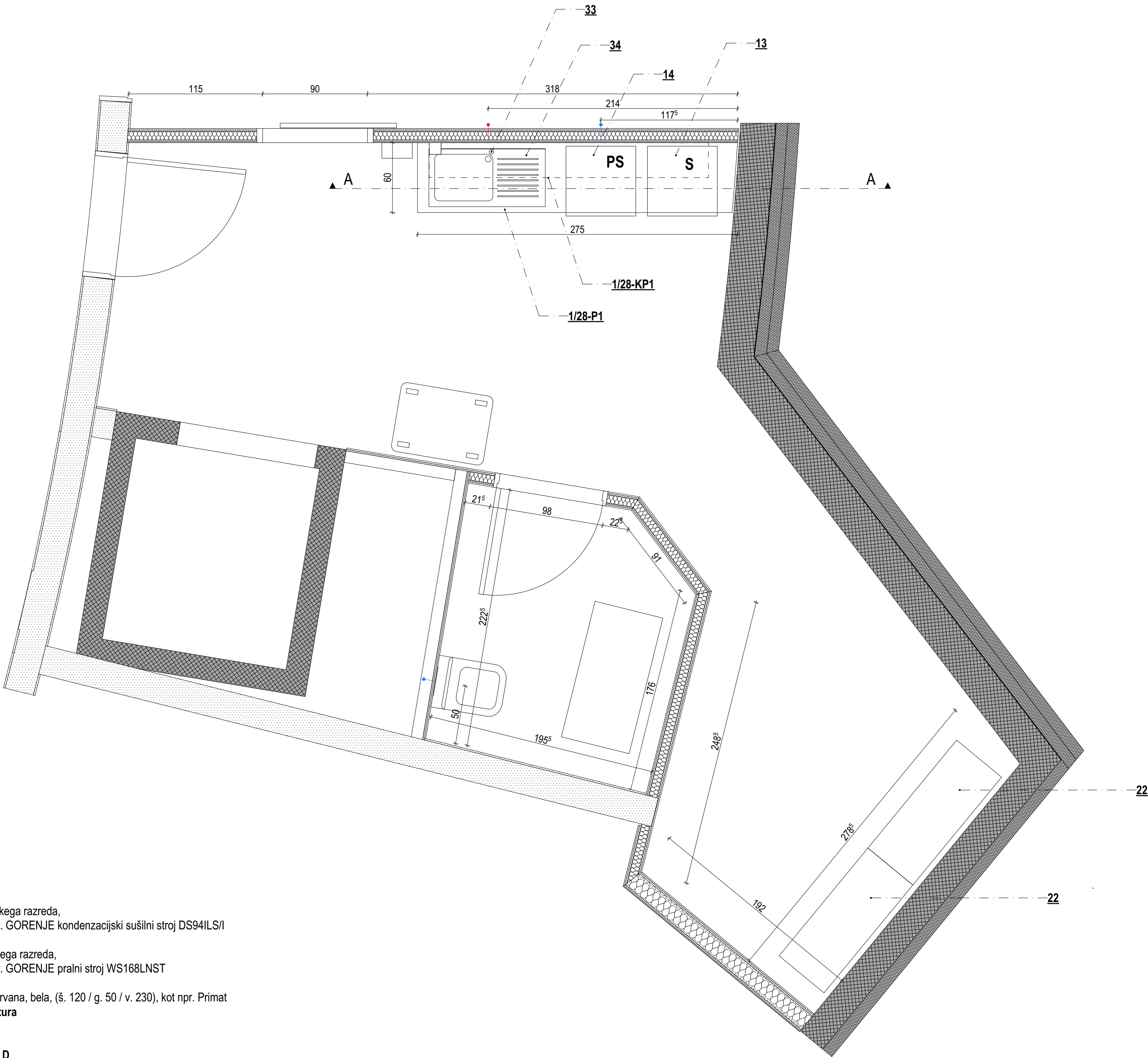

- 13 - Sušilni stroj**  
Sušilni stroj, najvišjega energetskega razreda,  
(š. 60 / g. 60 / v. 85 cm), kot npr. GORENJE kondenzacijski sušilni stroj DS94ILS/I
- 14 - Pralni stroj**  
Pralni stroj, najvišjega energetskega razreda,  
(š. 60 / g. 60 / v. 85 cm), kot npr. GORENJE pralni stroj WS168LNST
- 22 - Jekleni regal**  
Jeklena izvedba, suhoprašno barvana, bela, (š. 120 / g. 50 / v. 230), kot npr. Primat
- 33 - Enoročna kuhinjska armatura**  
kot npr. Grohe Minta  
v. 36 cm
- 34 - Pomivalno korito - 100x50 D**  
Iz nerjavečega jekla, z desno kapnico in luknjo za armaturo.  
(š. 100 / g. 50 / v. 22 cm)

naročnik:	DU Šmarje pri Jelšah Rakeževa ulica 8 3240 Šmarje pri Jelšah
objekt:	DOM STAREJŠIH KOZJE
vrsta načrta:	NAČRT OPREME
projekt:	PZI
risba:	TLORIS - SKLADIŠČE + PRALNICA
datum:	Sept. 2022
štev. projekta:	10601520
vodja projekta:	Janko ZADRAVEC u.d.i.a. A-0944
risal:	Miha ŠTEFL, m.i.a.
projektant:	TIP inženiring d.o.o., Podgorska cesta 2, 2380 Slovenj gradec
merilo:	1:25





Egger Solid Premium bela W1001 ST

1x SKLADIŠČE + PRALNICA

1/28

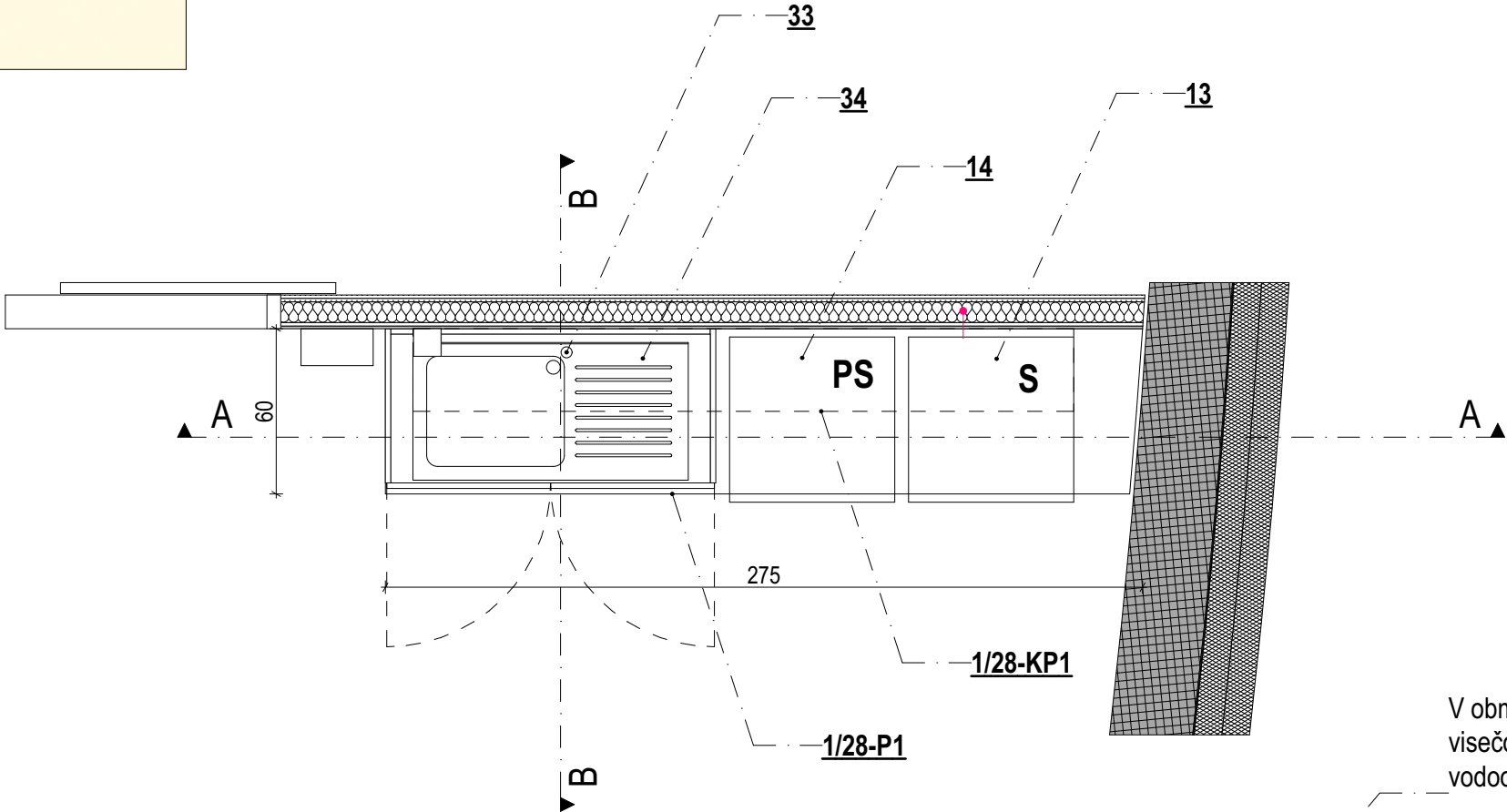

V območju med pultom in visečo omarico se izvede vodoodbojni zidni premaz.

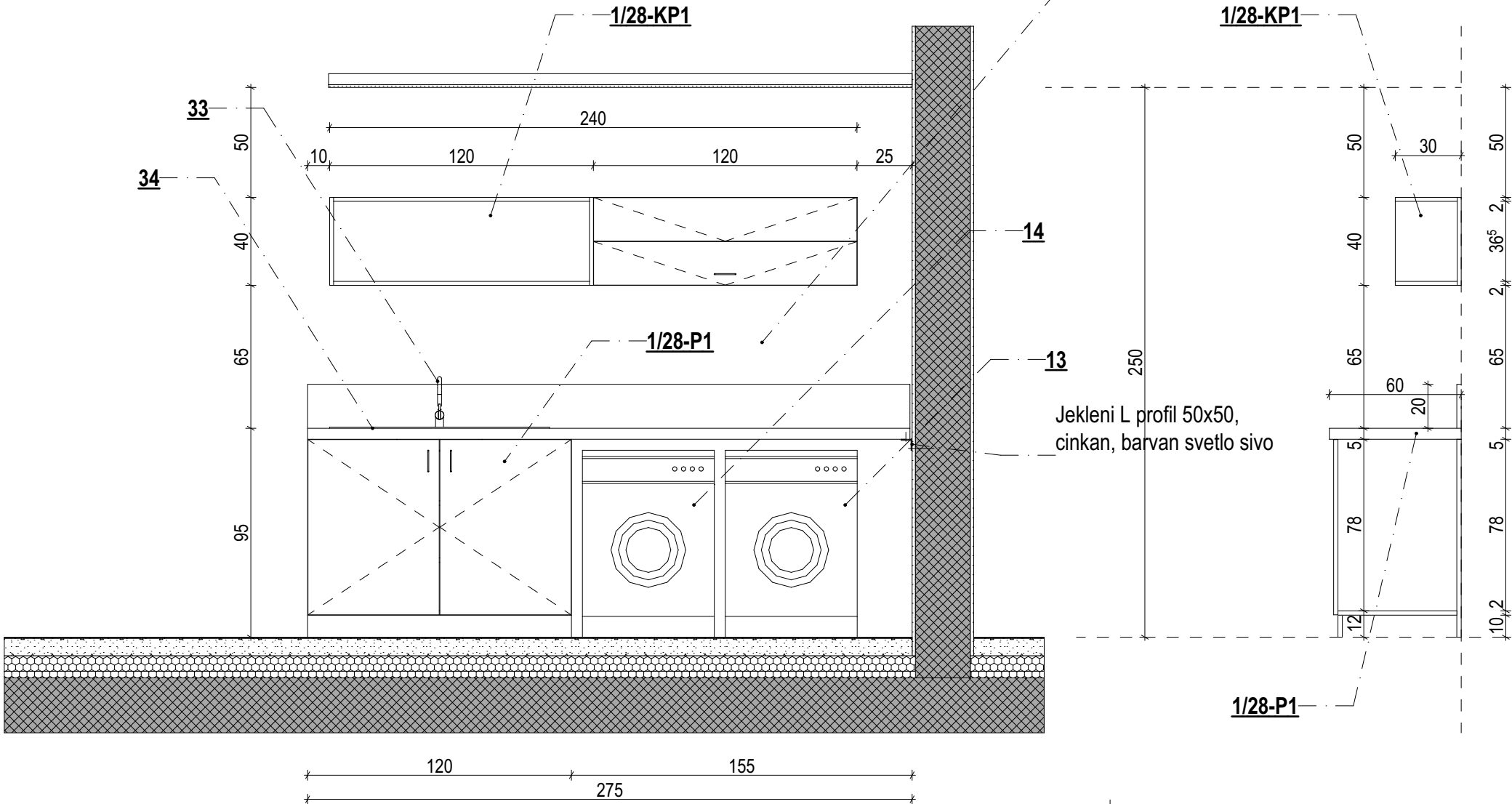

- 13 - Sušilni stroj**  
Sušilni stroj, najvišjega energetskega razreda, (š. 60 / g. 60 / v. 85 cm), kot npr. GORENJE kondenzacijski sušilni stroj DS94ILS/I
- 14 - Pralni stroj**  
Pralni stroj, najvišjega energetskega razreda, (š. 60 / g. 60 / v. 85 cm), kot npr. GORENJE pralni stroj WS168LNST
- 33 - Enoročna kuhinjska armatura**  
kot npr. Grohe Minta  
v. 36 cm
- 34 - Pomivalno korito - 100x50 D**  
Iz nerjavečega jekla, z desno kapnico in luknjo za armaturo, (š. 100 / g. 50 / v. 22 cm)

naročnik:	DU Šmarje pri Jelšah, Rakeževa ulica 8 3240 Šmarje pri Jelšah
objekt:	DOM STAREJŠIH KOZJE
vrsta načrta:	NAČRT OPREME
projekt:	PZI
risba:	PREREZ - SKLADIŠČE PRALNICA
datum:	Maj. 2024
štev. projekta:	10601520
vodja projekta:	Janko ZADRAVEC u.d.i.a. A-0944
risal:	Miha ŠTEFL, m.i.a.
projektant:	TIP inženiring d.o.o., Podgorska cesta 2, 2380 Slovenj gradec
merilo:	1:25



1x SESTRSKA SOBA

1/30  
1/31

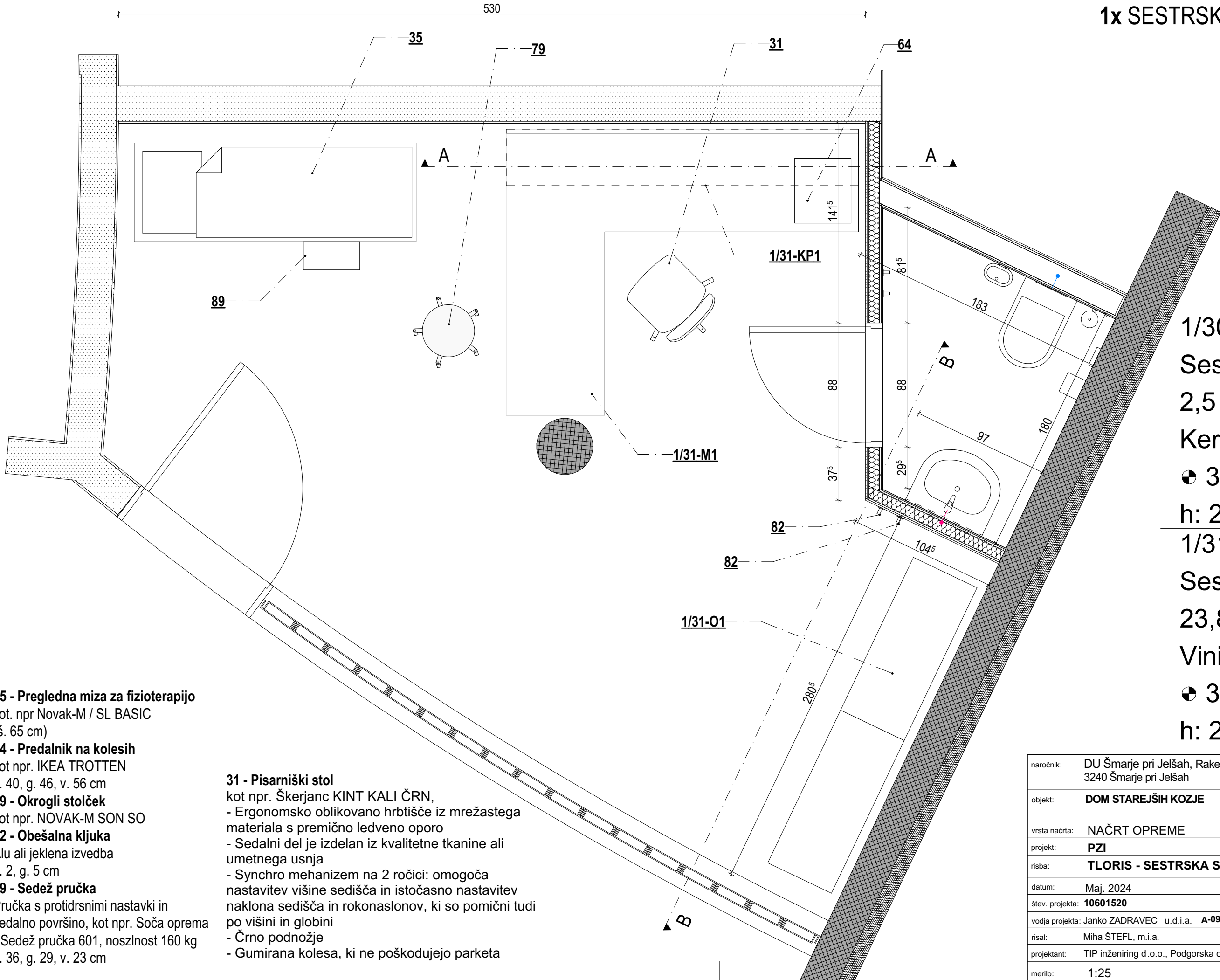

**35 - Pregledna miza za fizioterapijo**  
kot. npr. Novak-M / SL BASIC  
(š. 65 cm)

**64 - Predalnik na kolesih**  
kot npr. IKEA TROTTE  
š. 40, g. 46, v. 56 cm

**79 - Okrogli stolček**  
kot npr. NOVAK-M SON SO  
**82 - Obešalna kljuka**  
Alu ali jeklena izvedba  
š. 2, g. 5 cm

**89 - Sedež pručka**  
Pručka s protidrsnimi nastavki in  
sedalno površino, kot npr. Soča oprema  
- Sedež pručka 601, nosznost 160 kg  
š. 36, g. 29, v. 23 cm

**31 - Pisarniški stol**  
kot npr. Škerjanc KINT KALI ČRN,  
- Ergonomsko oblikovano hrbtnišče iz mrežastega  
materiala s premično ledveno oporo  
- Sedalni del je izdelan iz kvalitetne tkanine ali  
umetnega usnja  
- Synchro mehanizem na 2 ročici: omogoča  
nastavitev višine sedišča in istočasno nastavitev  
naklona sedišča in rokonaslonov, ki so pomični tudi  
po višini in globini  
- Črno podnožje  
- Gumirana kolesa, ki ne poškodujejo parketa

1/30  
Sestrski WC  
2,5 m<sup>2</sup>  
Keramika  
● 3,90  
h: 2,50 m  
1/31  
Sestrska soba  
23,8 m<sup>2</sup>  
Vinil  
● 3,90  
h: 2,50 m

naročnik:	DU Šmarje pri Jelšah, Rakeževa ulica 8 3240 Šmarje pri Jelšah
objekt:	DOM STAREJŠIH KOZJE
vrsta načrta:	NAČRT OPREME
projekt:	PZI
risba:	TLORIS - SESTRSKA SOBA
datum:	Maj. 2024
štev. projekta:	10601520
vodja projekta:	Janko ZADRAVEC u.d.i.a. A-0944
risal:	Miha ŠTEFL, m.i.a.
projektant:	TIP inženiring d.o.o., Podgorska cesta 2, 2380 Slovenj gradec
merilo:	1:25

B - B

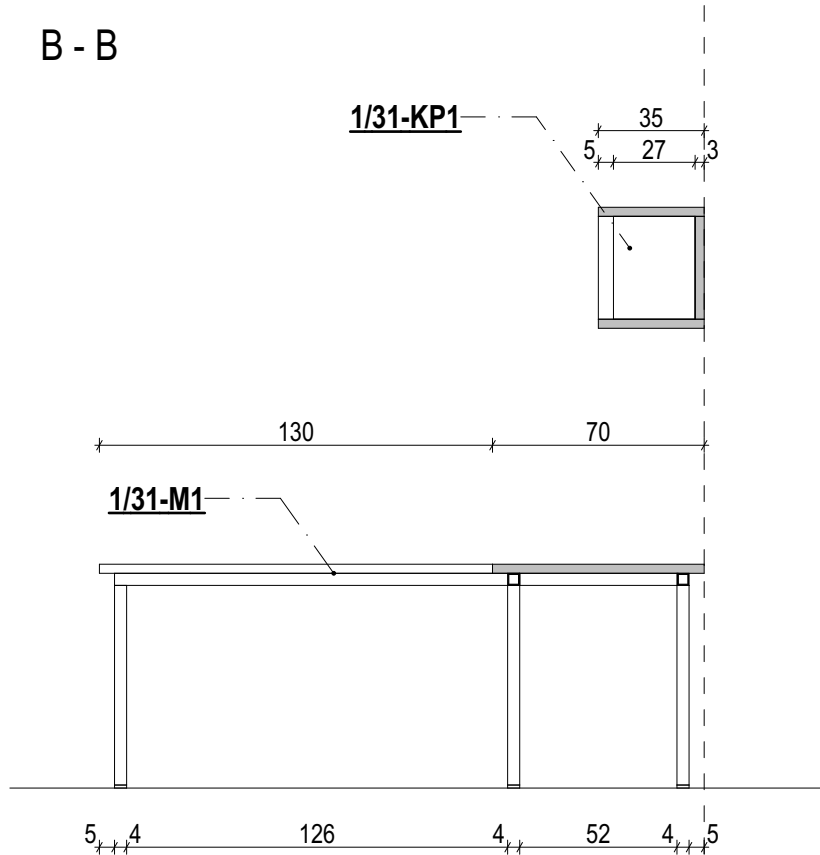

A - A

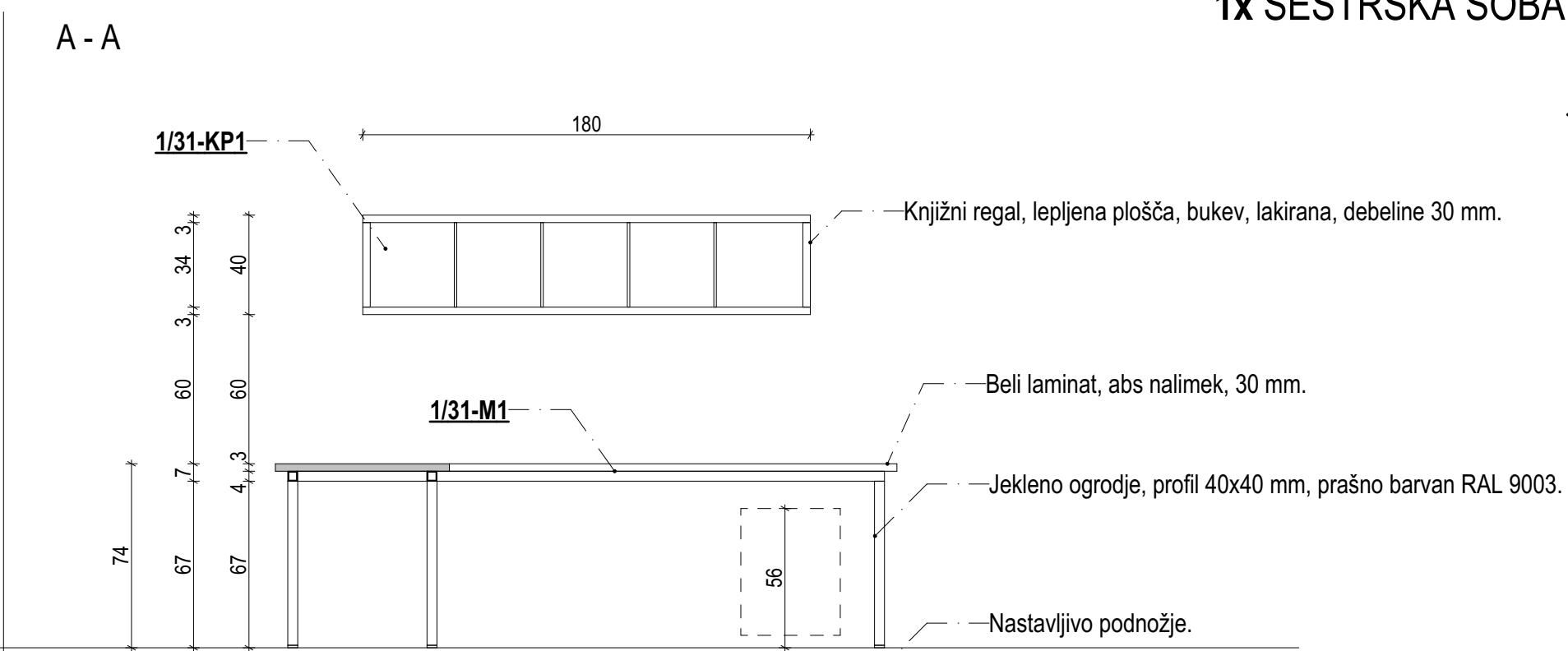

Luknja z rozeto za kable

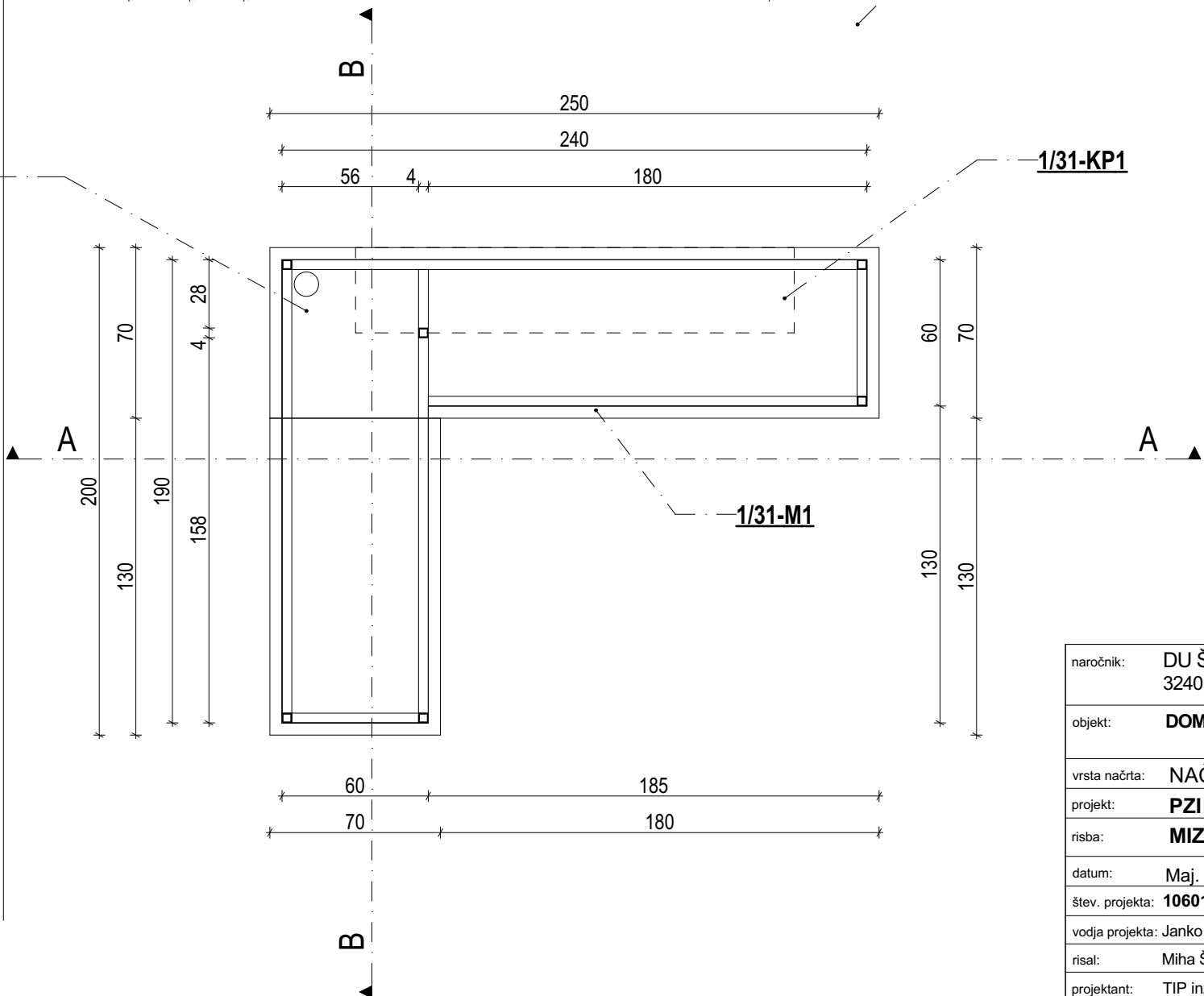

Egger Solid Premium bela W1001  
ST

naročnik:	DU Šmarje pri Jelšah, Rakeževa ulica 8 3240 Šmarje pri Jelšah
objekt:	DOM STAREJŠIH KOZJE
vrsta načrta:	NAČRT OPREME
projekt:	PZI
risba:	MIZA ZA ZDRAVNIKA
datum:	Maj. 2024
štev. projekta:	10601520
vodja projekta:	Janko ZADRAVEC u.d.i.a. A-0944
risal:	Miha ŠTEFL, m.i.a.
projektant:	TIP inženiring d.o.o., Podgorska cesta 2, 2380 Slovenj gradec
merilo:	1:25

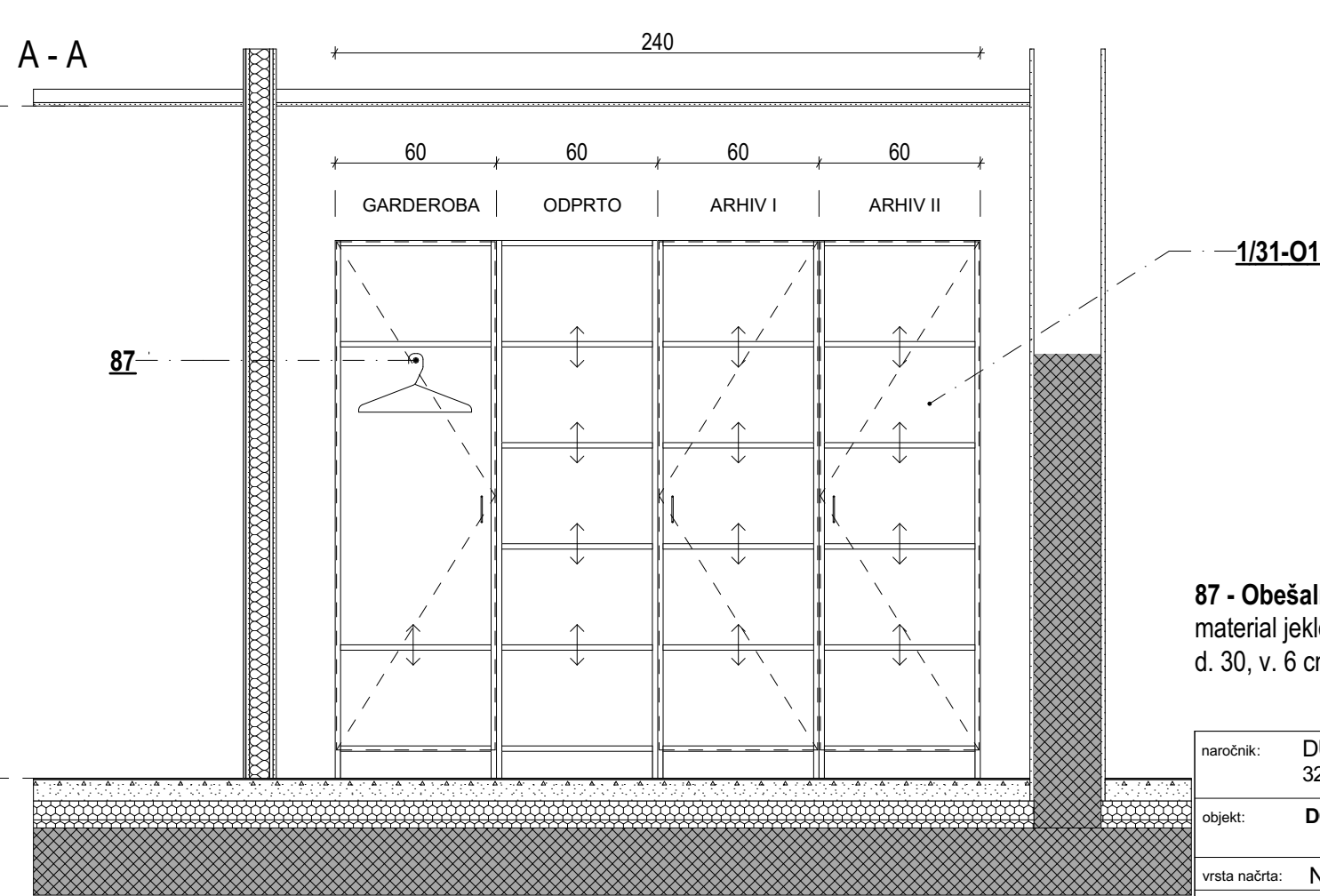
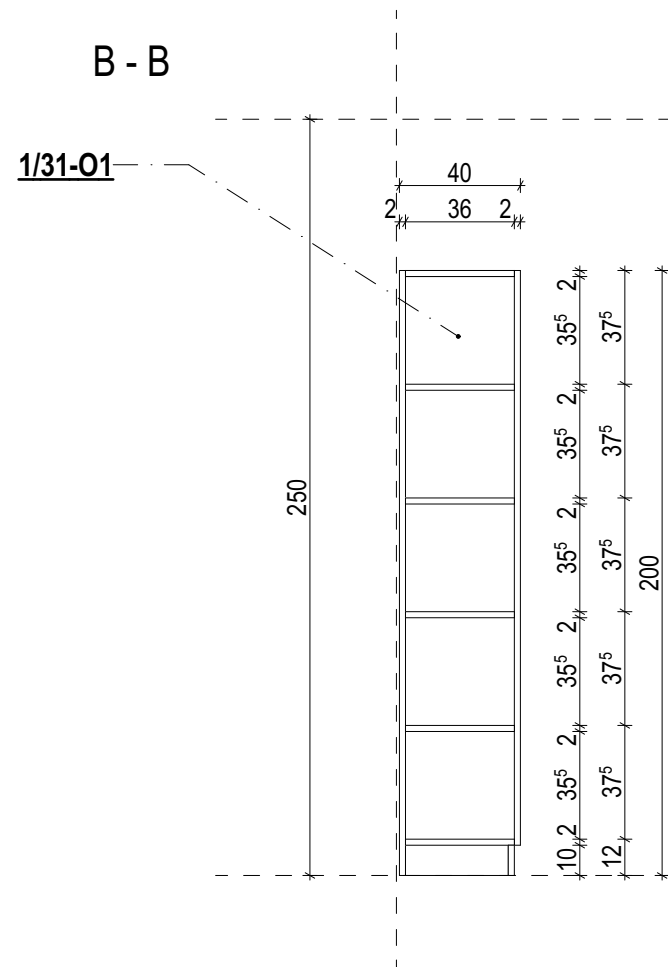
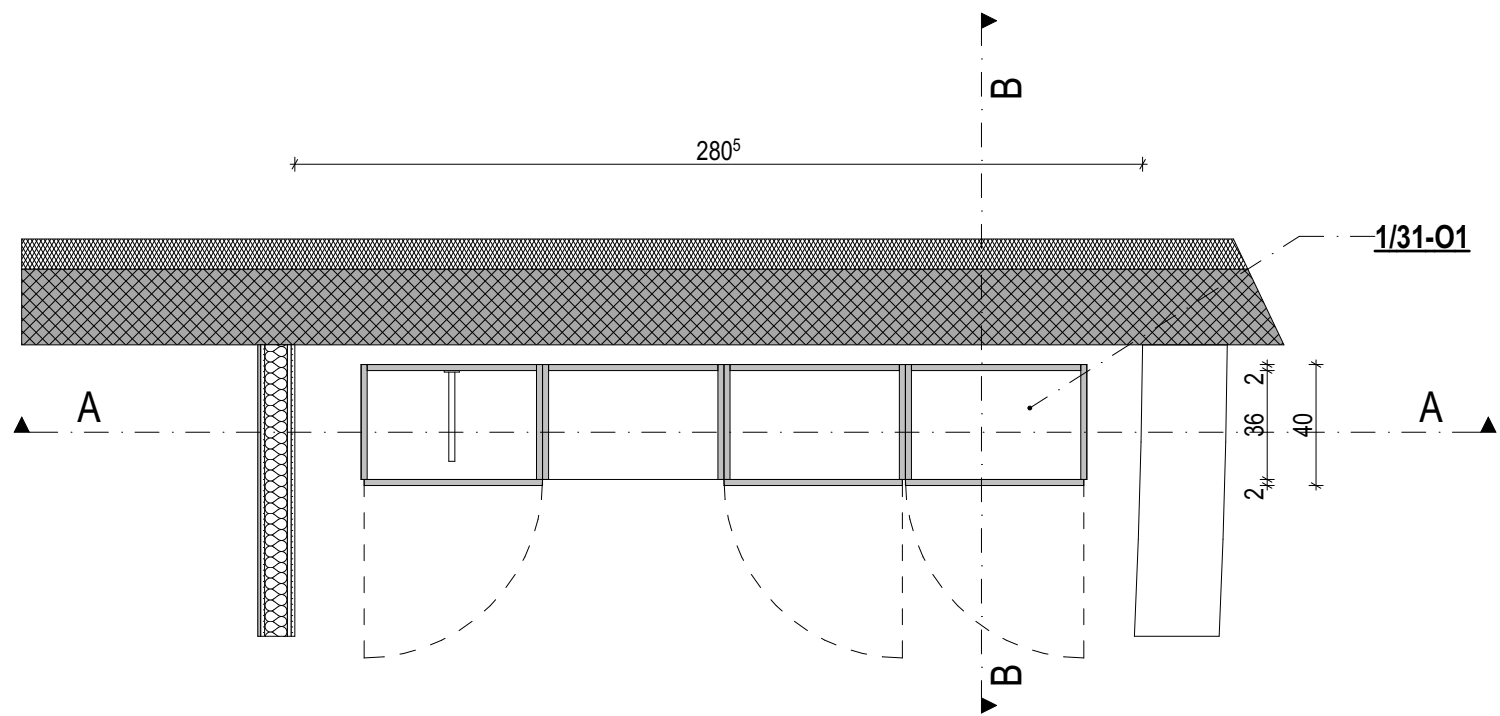

Egger Solid Premium bela W1001  
ST

87 - Obešalnik za obleke izvlečni 300  
material jeklo/kromirano, plastika  
d. 30, v. 6 cm

TIP inženiring  
svetovanje in inženiring d.o.o.

naročnik:	DU Šmarje pri Jelšah, Rakeževa ulica 8 3240 Šmarje pri Jelšah
objekt:	DOM STAREJŠIH KOZJE
vrsta načrta:	NAČRT OPREME
projekt:	PZI
risba:	OMARA ZA ZDRAVNIKA
datum:	Maj. 2024
štev. projekta:	10601520
vodja projekta:	Janko ZADRAVEC u.d.i.a. A-0944
risal:	Miha ŠTEFL, m.i.a.
projektant:	TIP inženiring d.o.o., Podgorska cesta 2, 2380 Slovenj gradec
merilo:	1:25



Egger Solid Premium bela W1001 ST9

1x PRALNICA, UMAZANO PERILO, VOZIČKI, ČISTILA

2/01

2/01  
Pralnica,  
umazano,  
vozički,  
čistila  
17,1 m<sup>2</sup>  
Vinil  
7,50  
h: 2,50 m

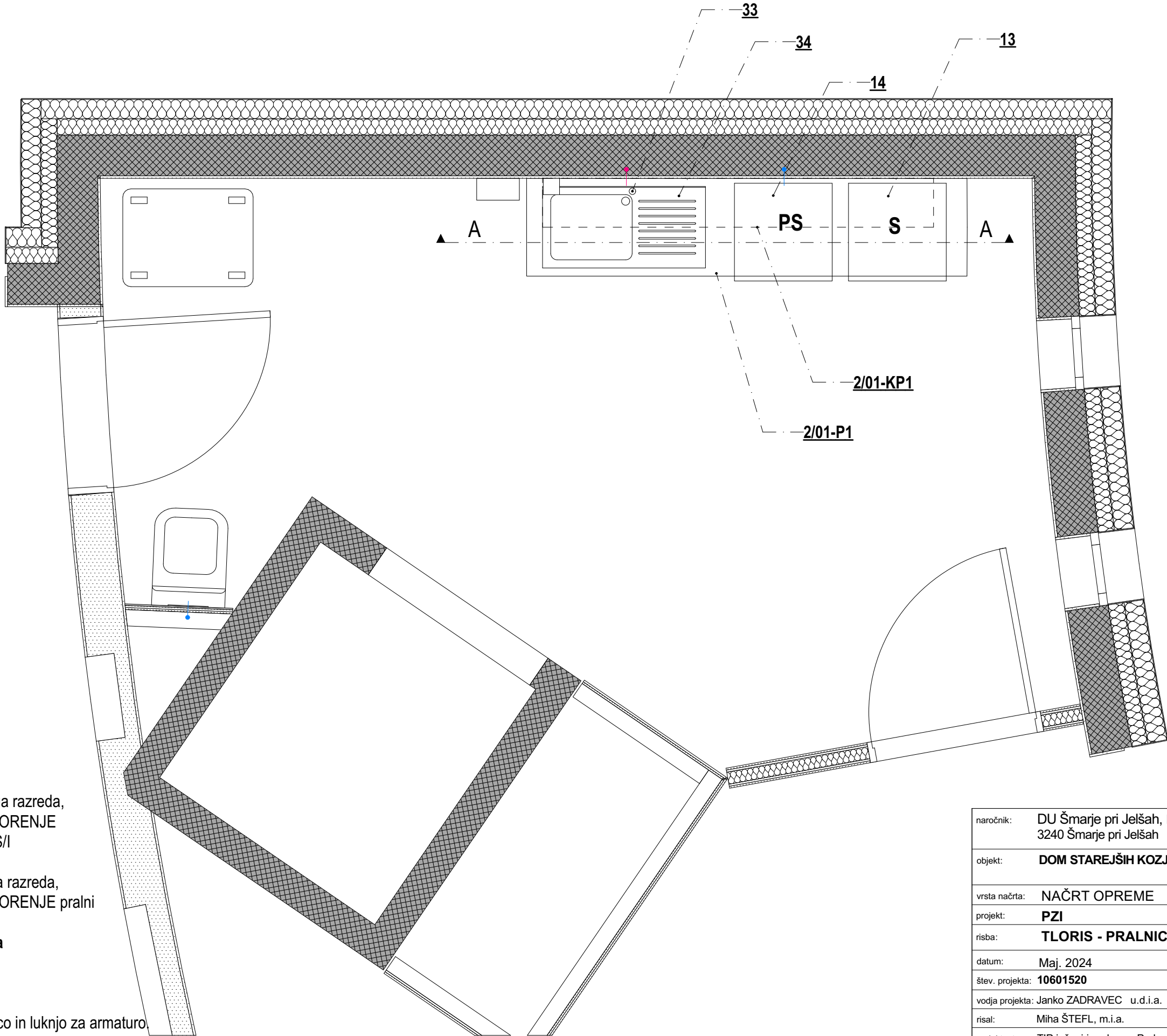

- 13 - Sušilni stroj**  
Sušilni stroj, najvišjega energetskega razreda,  
(š. 60 / g. 60 / v. 85 cm), kot npr. GORENJE  
kondenzacijski sušilni stroj DS94ILS/I
- 14 - Pralni stroj**  
Pralni stroj, najvišjega energetskega razreda,  
(š. 60 / g. 60 / v. 85 cm), kot npr. GORENJE pralni  
stroj WS168LNST
- 33 - Enoročna kuhinjska armatura**  
kot npr. Grohe Minta  
v. 36 cm
- 34 - Pomivalno korito - 100x50 D**  
Iz nerjavečega jekla, z desno kapnico in luknjo za armaturo.  
(š. 100 / g. 50 / v. 22 cm)



naročnik:	DU Šmarje pri Jelšah, Rakeževa ulica 8 3240 Šmarje pri Jelšah
objekt:	DOM STAREJŠIH KOZJE
vrsta načrta:	NAČRT OPREME
projekt:	PZI
risba:	TLORIS - PRALNICA
datum:	Maj. 2024
štev. projekta:	10601520
vodja projekta:	Janko ZADRAVEC u.d.i.a. A-0944
risal:	Miha ŠTEFL, m.i.a.
projektant:	TIP inženiring d.o.o., Podgorska cesta 2, 2380 Slovenj gradec
merilo:	1:25





Egger Solid Premium bela W1001 ST9

1x PRALNICA, UMAZANO PERILO, VOZIČKI, ČISTILA

13 - Sušilni stroj

Sušilni stroj, najvišjega energetskega razreda, (š. 60 / g. 60 / v. 85 cm), kot npr. GORENJE kondenzacijski sušilni stroj DS94ILS/I

14 - Pralni stroj

Pralni stroj, najvišjega energetskega razreda, (š. 60 / g. 60 / v. 85 cm), kot npr. GORENJE pralni stroj WS168LNST

33 - Enoročna kuhinjska armatura

kot npr. Grohe Minta  
v. 36 cm

34 - Pomivalno korito - 100x50 D

Iz nerjavečega jekla, z desno kapnico in luknjo za armaturo.  
(š. 100 / g. 50 / v. 22 cm)

2/01

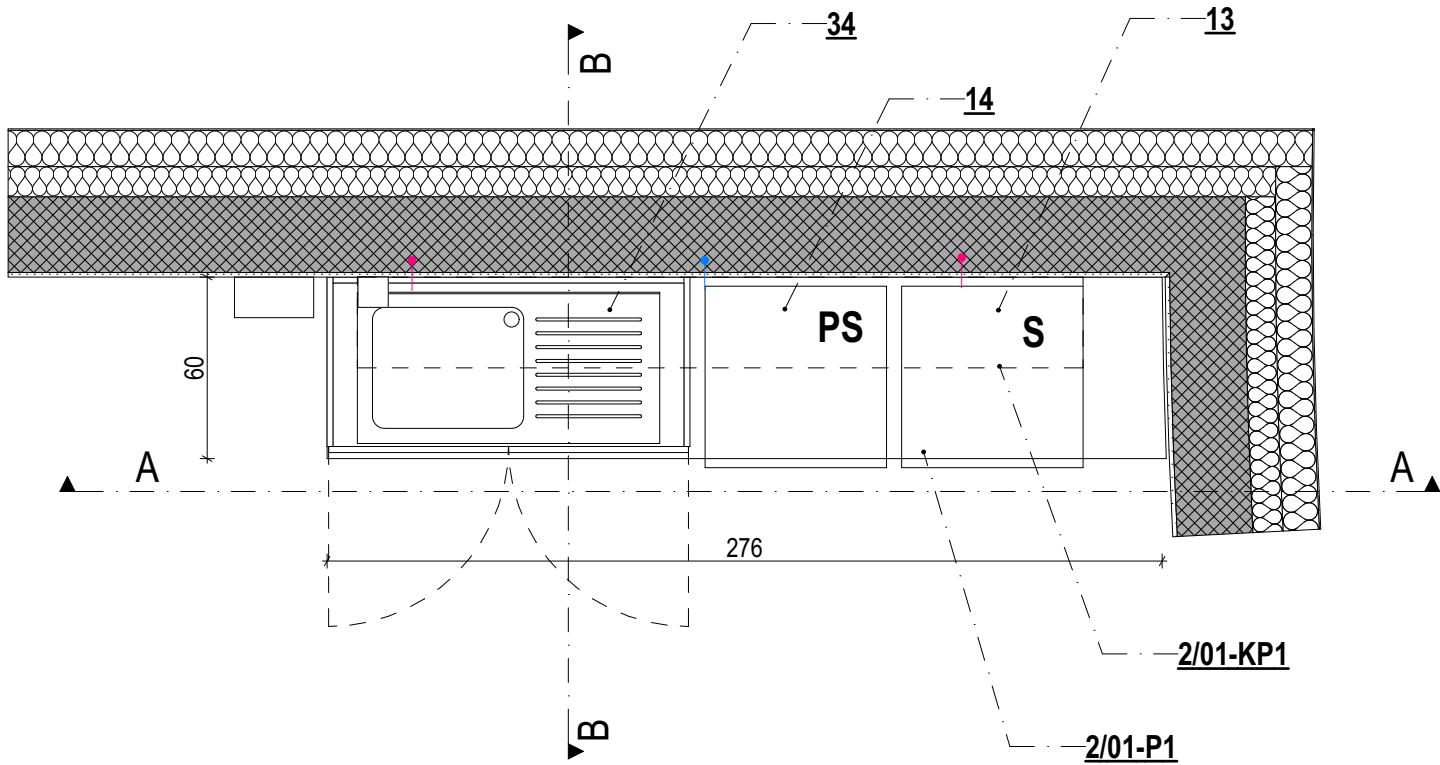

B - B

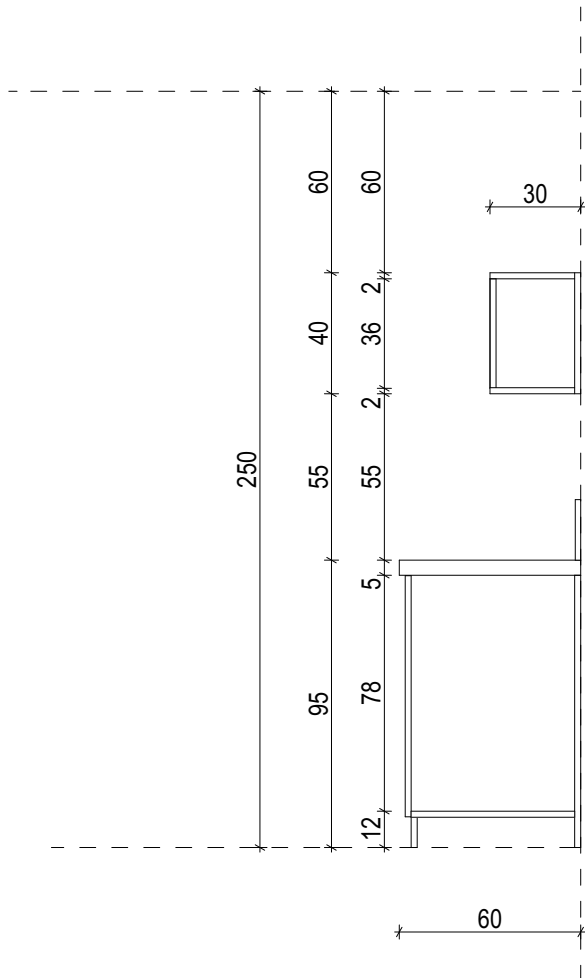

A - A

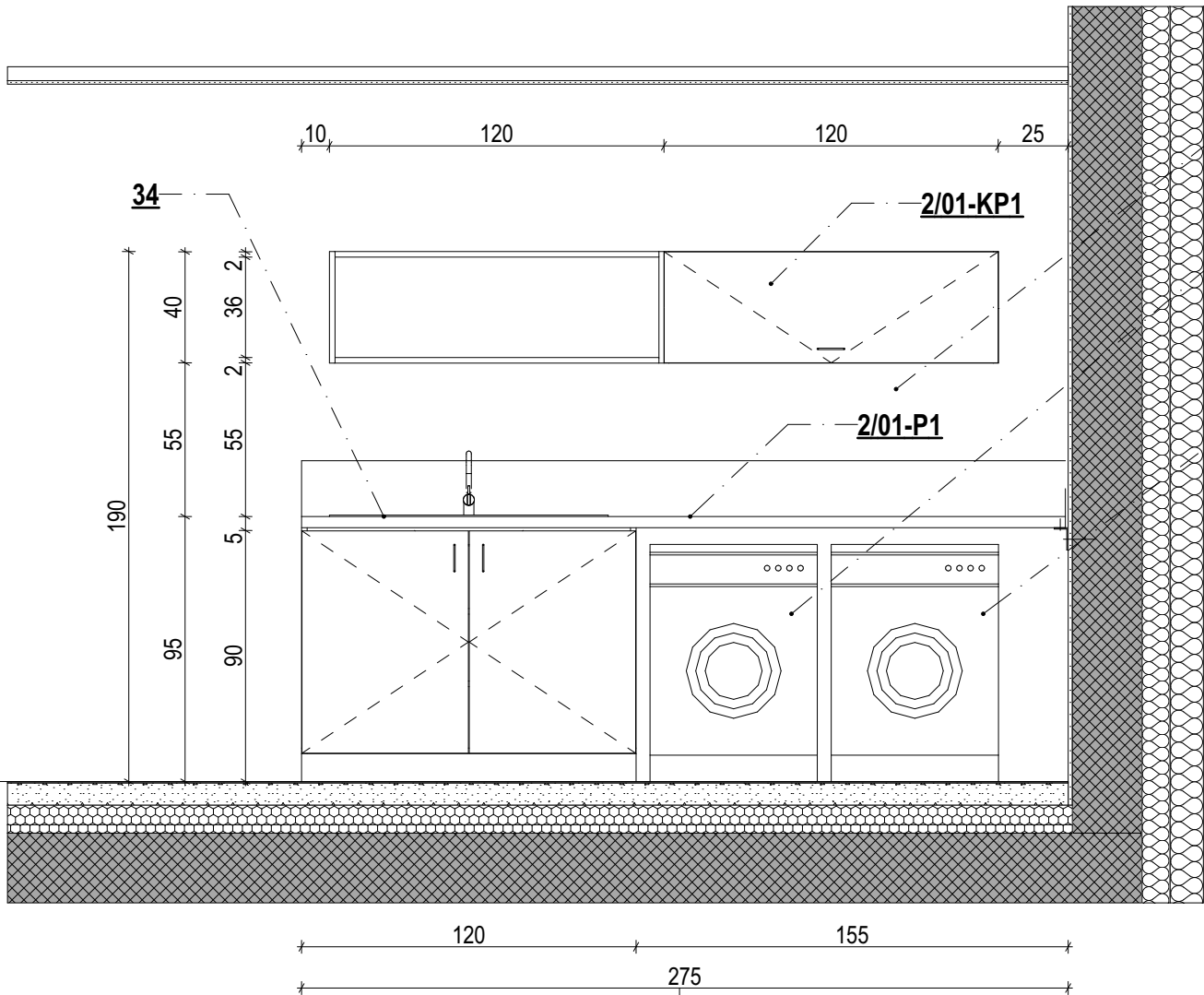

V območju med pultom in visečo omarico se izvede vodoodbojni zidni premaz.

TIP inženiring

naročnik:	DU Šmarje pri Jelšah, Rakeževa ulica 8 3240 Šmarje pri Jelšah
objekt:	DOM STAREJŠIH KOZJE
vrsta načrta:	NAČRT OPREME
projekt:	PZI
risba:	PREREZ - PRALNICA
datum:	Maj. 2024
štev. projekta:	10601520
vodja projekta:	Janko ZADRAVEC u.d.i.a. A-0944
risal:	Miha ŠTEFL, m.i.a.
projektant:	TIP inženiring d.o.o., Podgorska cesta 2, 2380 Slovenj gradec
merilo:	1:25



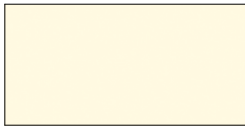

Egger Solid Premium bela W1001 ST9

1x ČISTO PERILO

2/02

2/02  
Čisto perilo  
12,1 m<sup>2</sup>  
Vinil  
h:

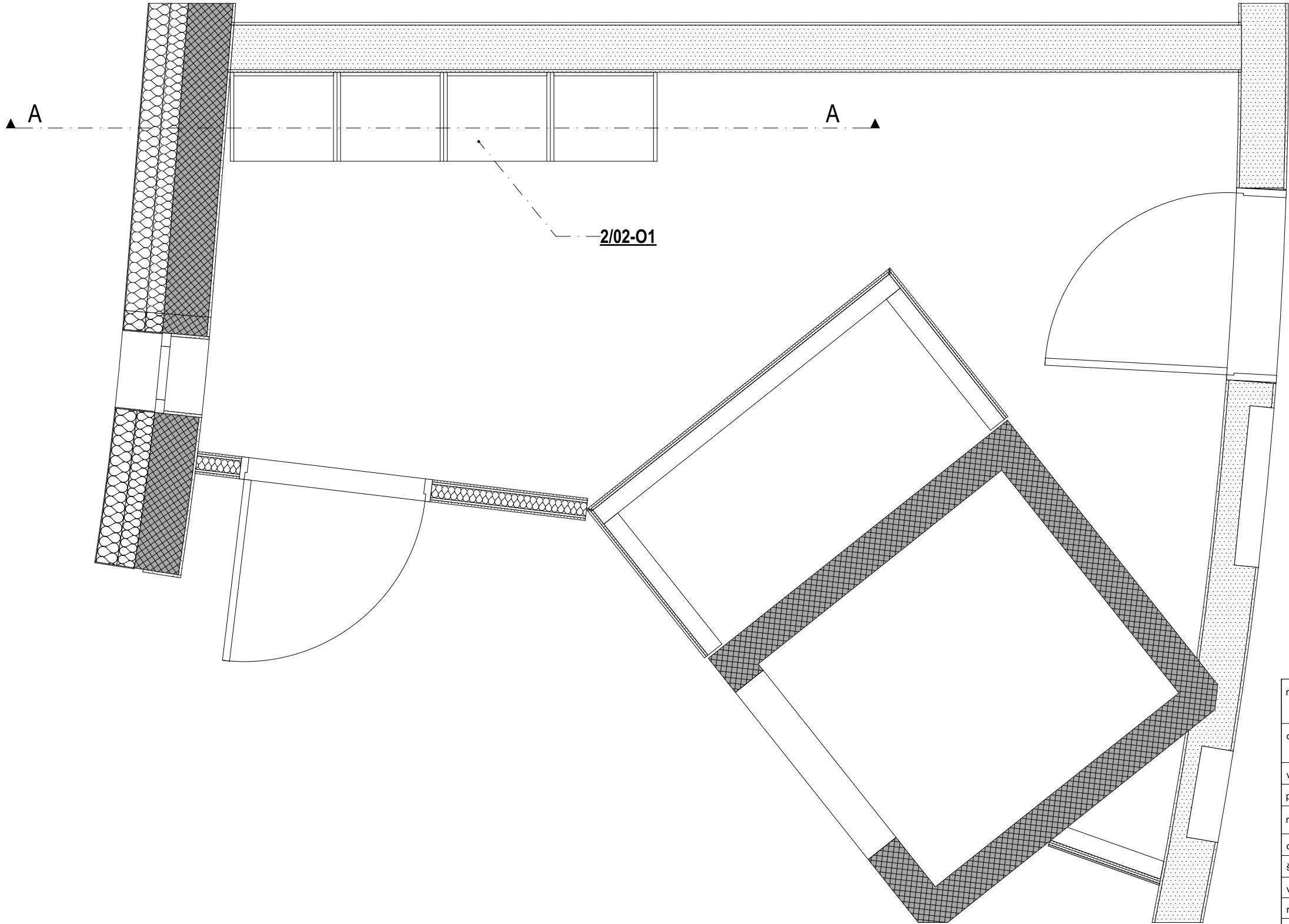

naročnik:	DU Šmarje pri Jelšah, Rakeževa ulica 8 3240 Šmarje pri Jelšah
objekt:	DOM STAREJŠIH KOZJE
vrsta načrta:	NAČRT OPREME
projekt:	PZI
risba:	TLORIS - ČISTO PERILO
datum:	Maj. 2024
štev. projekta:	10601520
vodja projekta:	Janko ZADRAVEC u.d.i.a. A-0944
risal:	Miha ŠTEFL, m.i.a.
projektant:	TIP inženiring d.o.o., Podgorska cesta 2, 2380 Slovenj gradec
merilo:	1:25

--

2/02

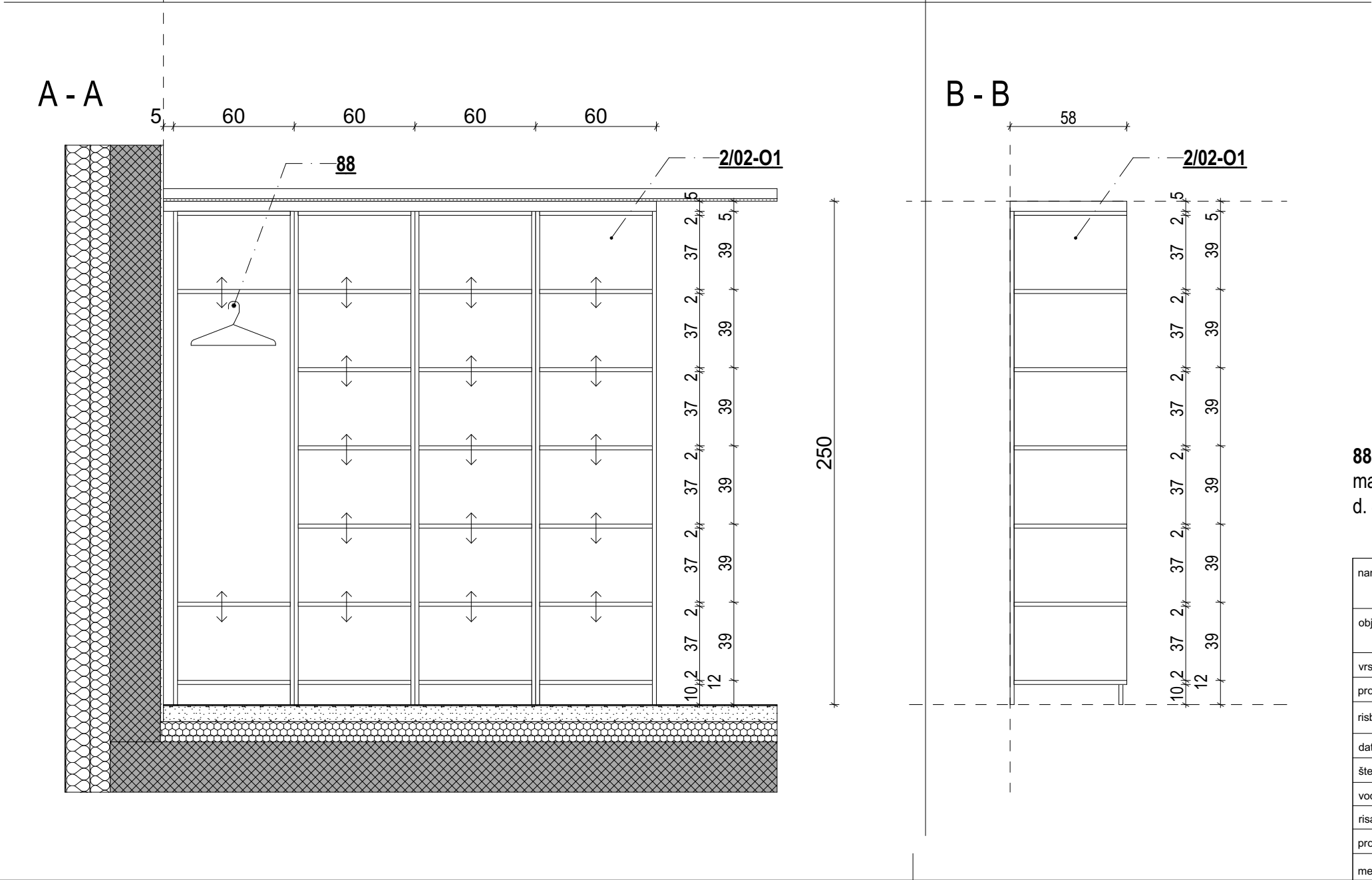

## TIP inženiring

naročnik:	DU Šmarje pri Jelšah, Rakeževa ulica 8 3240 Šmarje pri Jelšah		
objekt:	DOM STAREJŠIH KOZJE		
vrsta načrta:	NAČRT OPREME		
projekt:	PZI		
risba:	PREREZ - ČISTO PERILO		
datum:	Maj. 2024		
štev. projekta:	10601520		
vodja projekta:	Janko ZADRAVEC u.d.i.a. A-0944		
risal:	Miha ŠTEFL, m.i.a.		
projektant:	TIP inženiring d.o.o., Podgorska cesta 2, 2380 Slovenj gradec		
merilo:	1:25		
		list št.	8

1x KAPELA

2/04

Kanmiti tlak, plošče širine  
40 cm, dolžina poljubna  
(med 30 in 90 cm).  
Prezračevanje speljeno za  
obloge.

2/04

Kapela

25,2 m<sup>2</sup>

Naravni kamen

7,50

h: 2,50 m



ELEMENTI HRASTOV  
FURNIR

TIP inženiring

naročnik:	DU Šmarje pri Jelšah, Rakeževa ulica 8 3240 Šmarje pri Jelšah
objekt:	DOM STAREJŠIH KOZJE
vrsta načrta:	NAČRT OPREME
projekt:	PZI
risba:	TLORIS - KAPELA
datum:	Maj. 2024
štev. projekta:	10601520
vodja projekta:	Janko ZADRAVEC u.d.i.a. A-0944
risal:	Miha ŠTEFL, m.i.a.
projektant:	TIP inženiring d.o.o., Podgorska cesta 2, 2380 Slovenj gradec
merilo:	1:25





NARAVNI KAMEN -  
HOTAVLJE SIVI, 2 cm

Kanmiti tlak, plošče širine 40 cm, dolžina poljubna (med 30 in 90 cm). Debelina plošče 2 cm. Polagati z minimalno fugo.



naročnik:	DU Šmarje pri Jelšah, Rakeževa ulica 8 3240 Šmarje pri Jelšah
objekt:	DOM STAREJŠIH KOZJE
vrsta načrta:	NAČRT OPREME
projekt:	PZI
risba:	TLORIS - KAPELA - POLAGANJE
datum:	Maj. 2024
štev. projekta:	10601520
vodja projekta:	Janko ZADRAVEC u.d.i.a. A-0944
risal:	Miha ŠTEFL, m.i.a.
projektant:	TIP inženiring d.o.o., Podgorska cesta 2, 2380 Slovenj gradec
merilo:	1:25

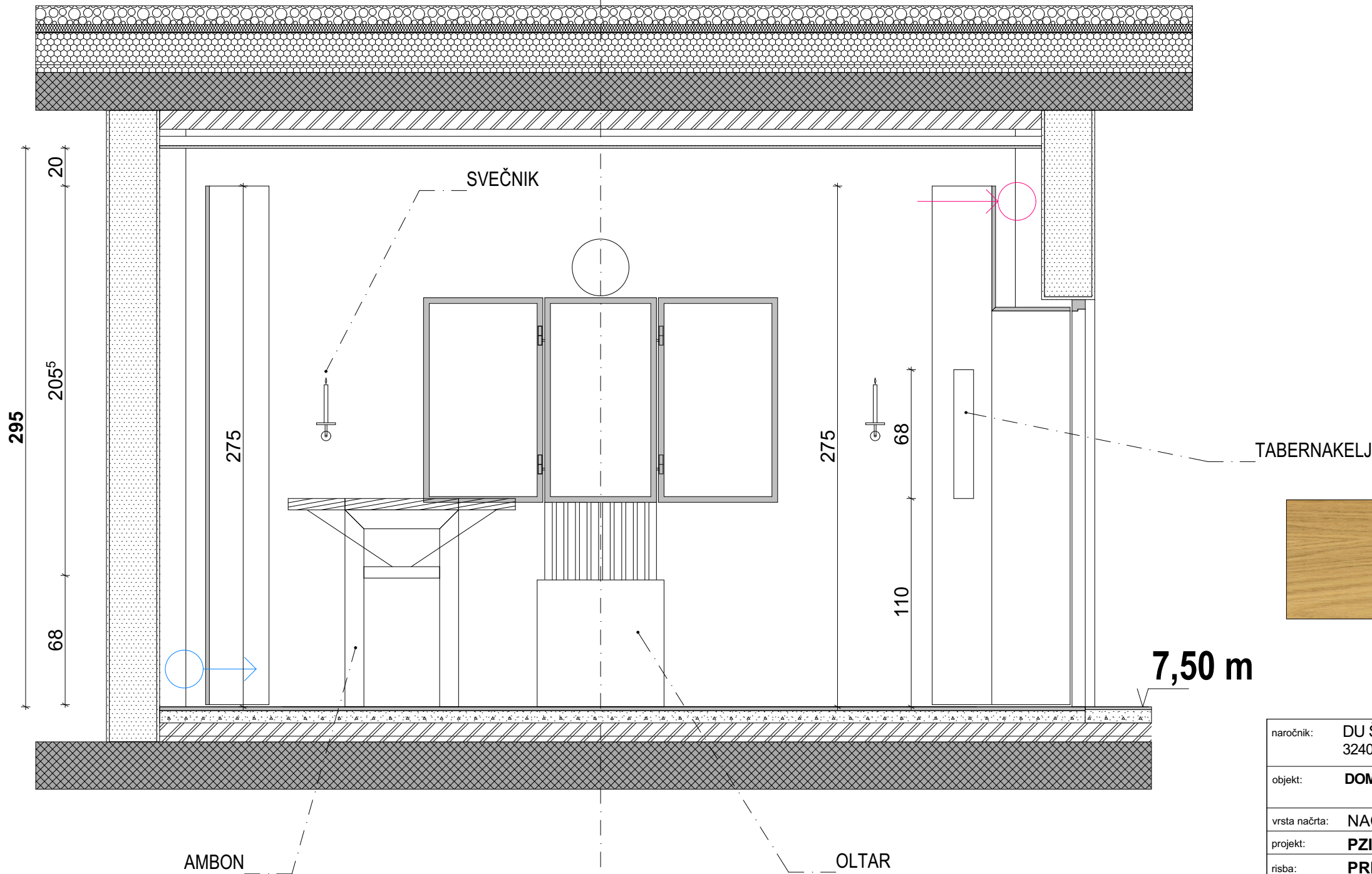

ELEMENTI HRASTOV  
FURNIR

7,50 m

TIP inženiring

naročnik:	DU Šmarje pri Jelšah, Rakeževa ulica 8 3240 Šmarje pri Jelšah
objekt:	DOM STAREJŠIH KOZJE
vrsta načrta:	NAČRT OPREME
projekt:	PZI
risba:	PRERZE - KAPELA
datum:	Maj. 2024
štev. projekta:	10601520
vodja projekta:	Janko ZADRAVEC u.d.i.a. A-0944
risal:	Miha ŠTEFL, m.i.a.
projektant:	TIP inženiring d.o.o., Podgorska cesta 2, 2380 Slovenj gradec
merilo:	1:25



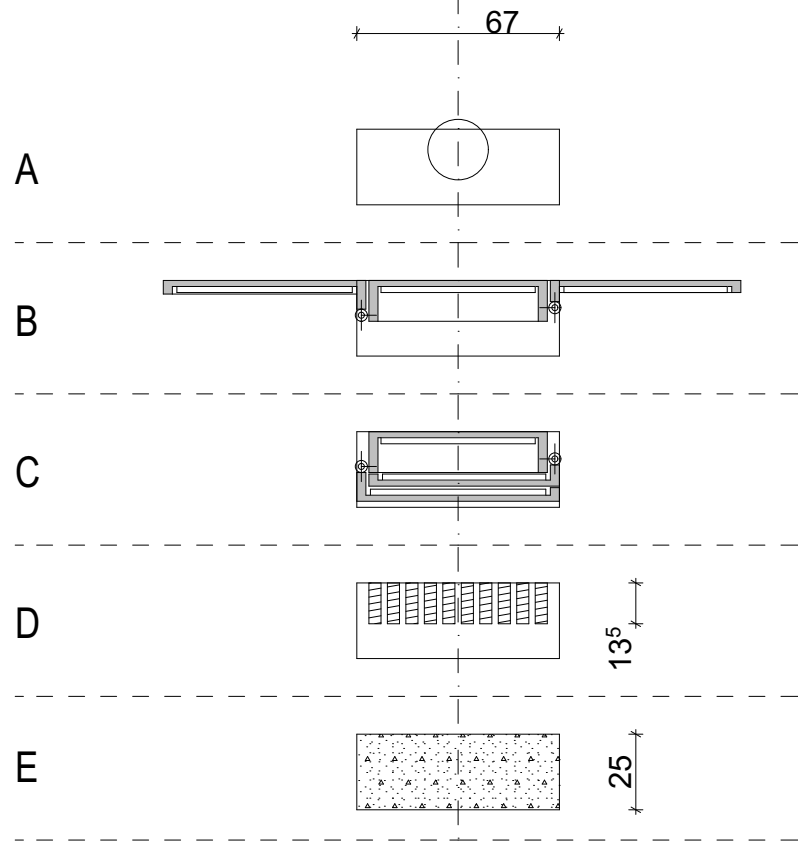

Lesena krogla, hrast, fi 200

Leseni oltar, hrast, oljen,  
67x13,5, 108 cm.  
V notranjosti slike na  
platnu s sakralno vsebino.

Leseni morali, hrast, oljen,  
13,5x5x41 cm

Kamniti podstavek,  
Hotavlje sivi, 67x25x67 cm

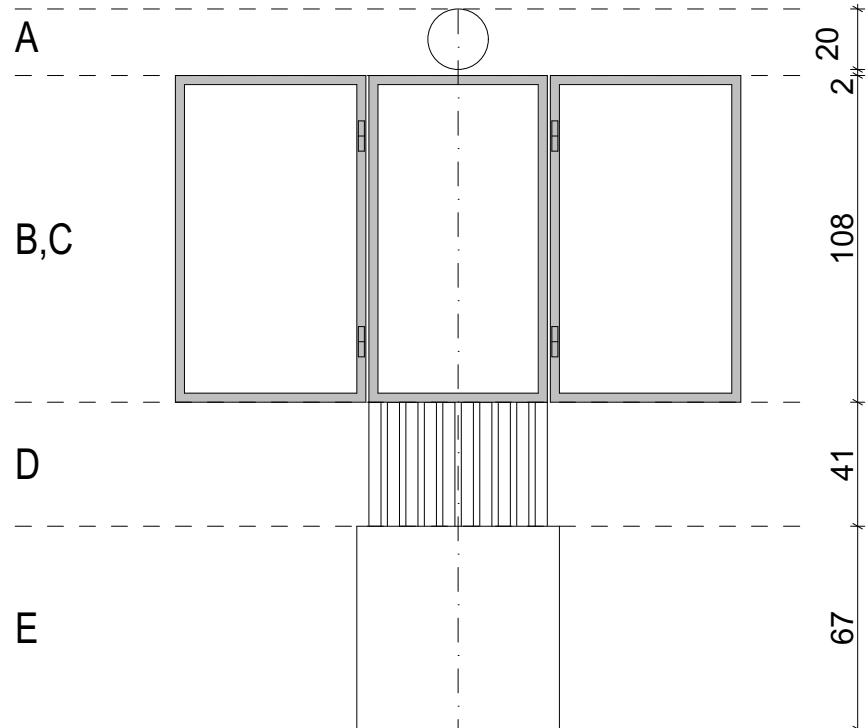

naročnik:	DU Šmarje pri Jelšah, Rakeževa ulica 8 3240 Šmarje pri Jelšah
objekt:	DOM STAREJŠIH KOZJE
vrsta načrta:	NAČRT OPREME
projekt:	PZI
risba:	OLTAR
datum:	Maj. 2024
štev. projekta:	10601520
vodja projekta:	Janko ZADRAVEC u.d.i.a. A-0944
risal:	Miha ŠTEFL, m.i.a.
projektant:	TIP inženiring d.o.o., Podgorska cesta 2, 2380 Slovenj gradec
merilo:	1:25

Vsi leseni spoji so  
mozničeni.

1x KAPELA

2/04

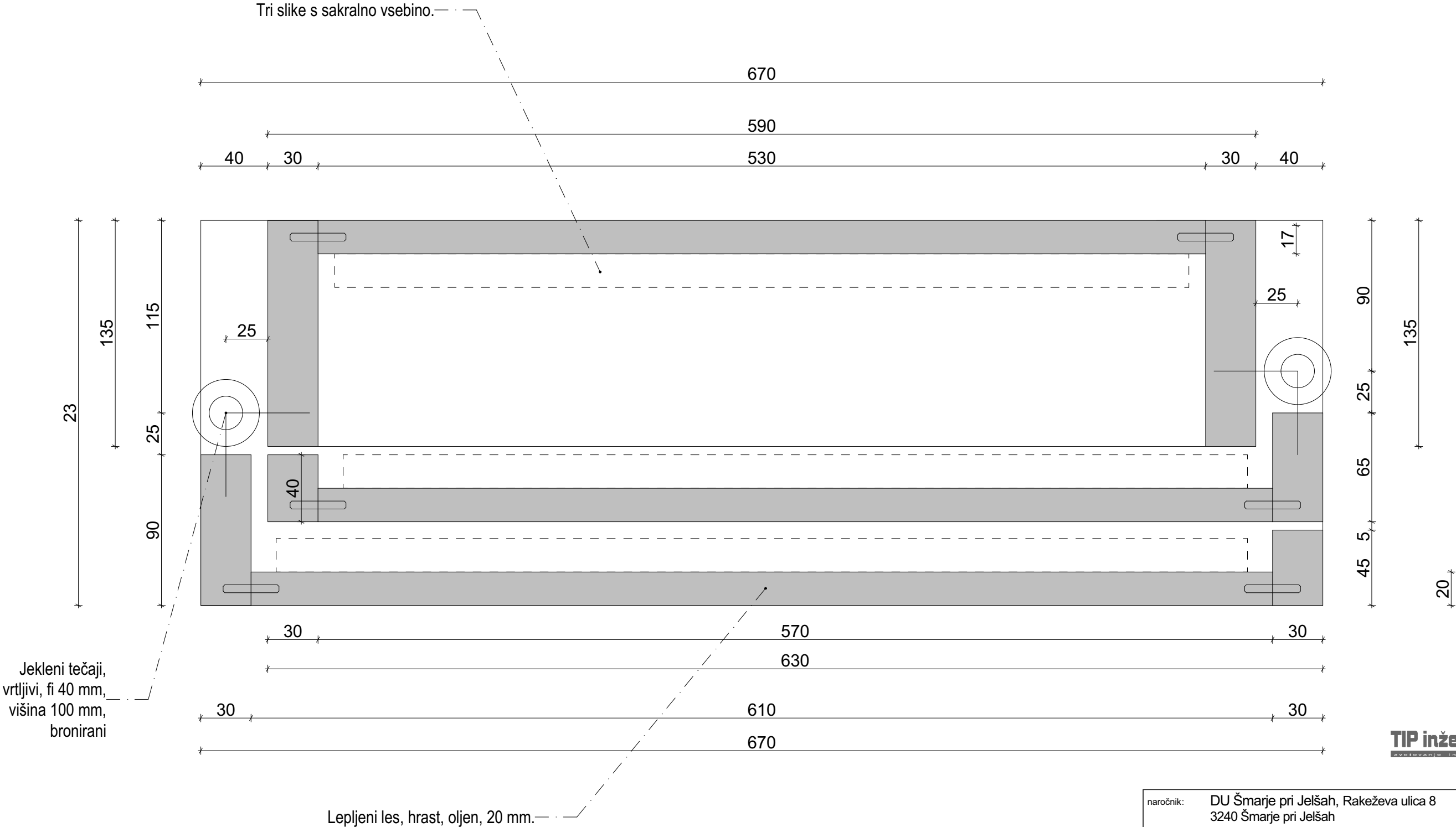

naročnik:	DU Šmarje pri Jelšah, Rakeževa ulica 8 3240 Šmarje pri Jelšah
objekt:	DOM STAREJŠIH KOZJE
vrsta načrta:	NAČRT OPREME
projekt:	PZI
risba:	OLTAR
datum:	Maj. 2024
štev. projekta:	10601520
vodja projekta:	Janko ZADRAVEC u.d.i.a. A-0944
risal:	Miha ŠTEFL, m.i.a.
projektant:	TIP inženiring d.o.o., Podgorska cesta 2, 2380 Slovenj gradec
merilo:	1:25

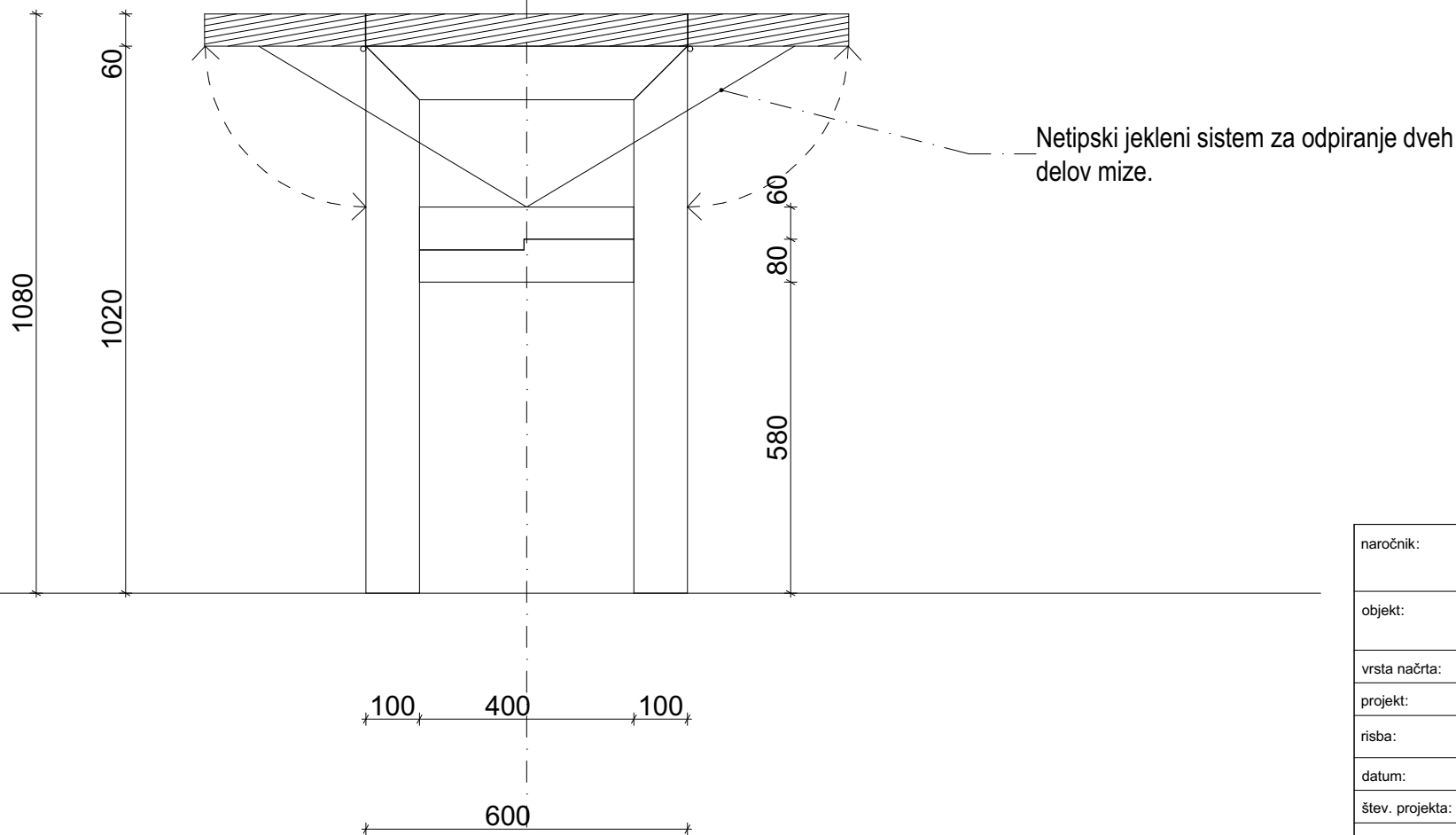
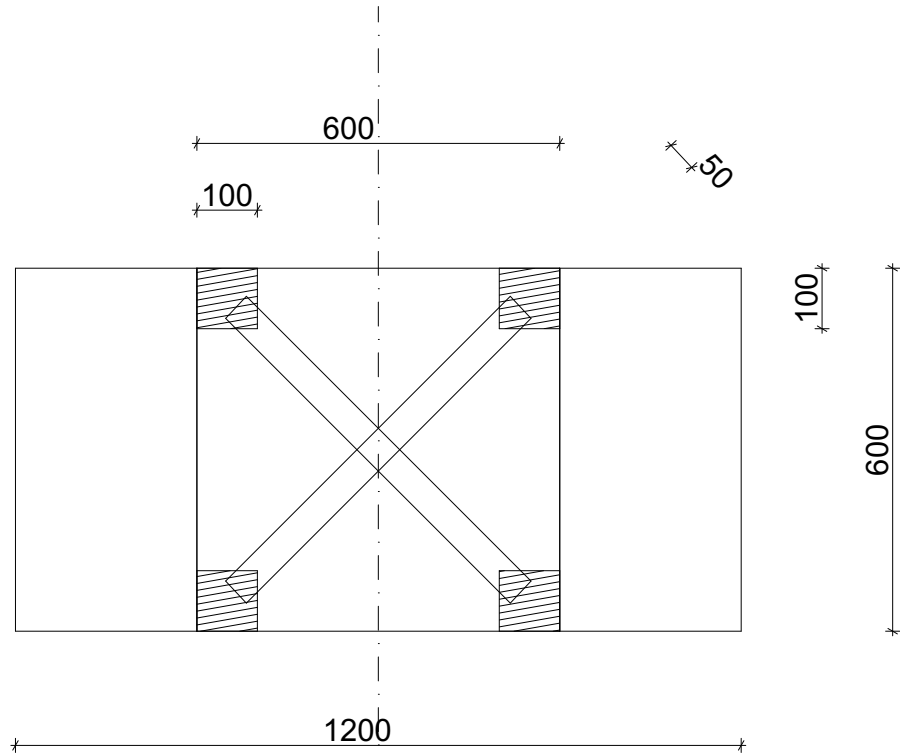

naročnik:	DU Šmarje pri Jelšah, Rakeževa ulica 8 3240 Šmarje pri Jelšah
objekt:	DOM STAREJŠIH KOZJE
vrsta načrta:	NAČRT OPREME
projekt:	PZI
risba:	AMBON
datum:	Maj. 2024
štev. projekta:	10601520
vodja projekta:	Janko ZADRAVEC u.d.i.a. A-0944
risal:	Miha ŠTEFL, m.i.a.
projektant:	TIP inženiring d.o.o., Podgorska cesta 2, 2380 Slovenj gradec
merilo:	1:25

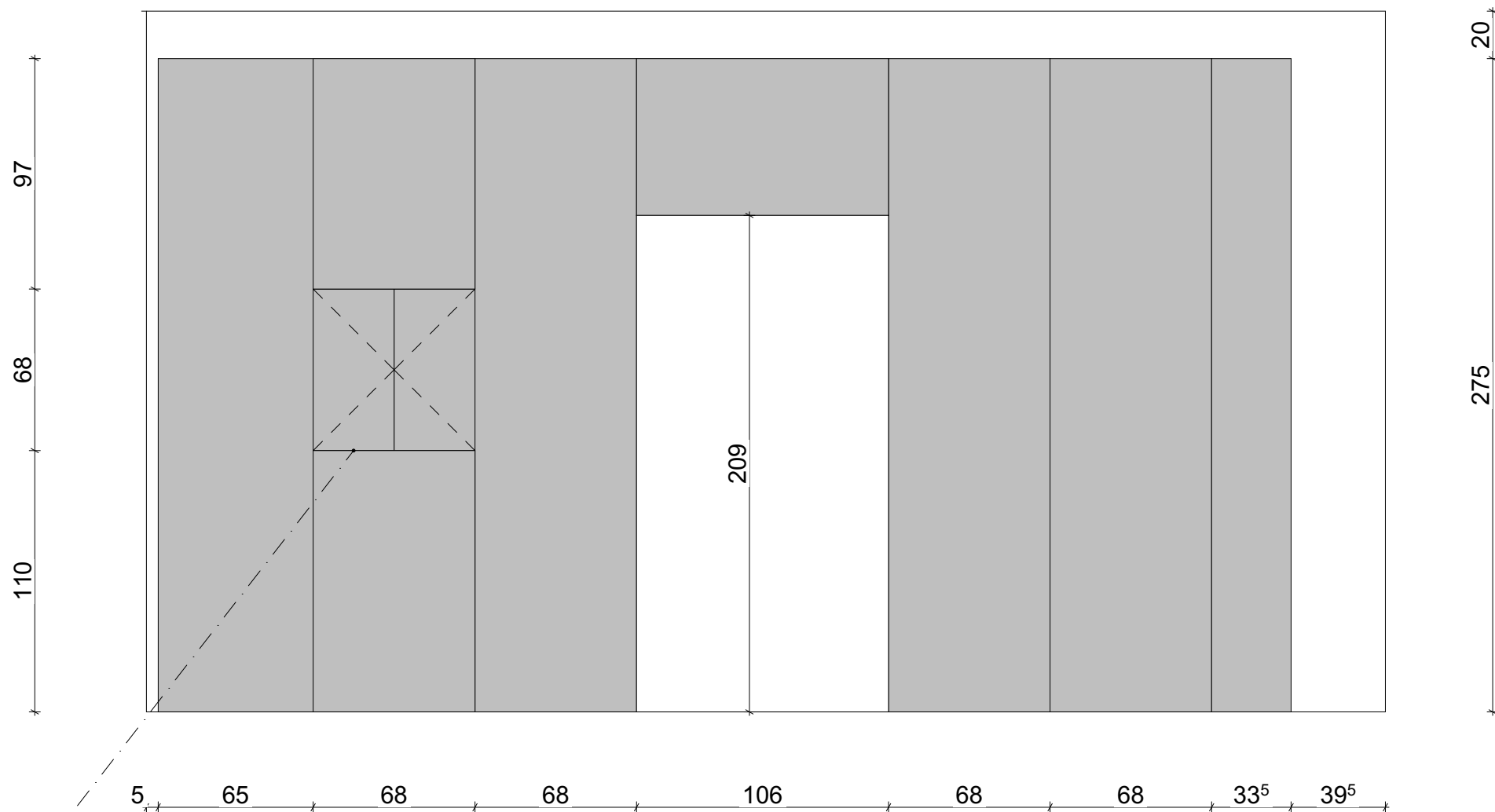
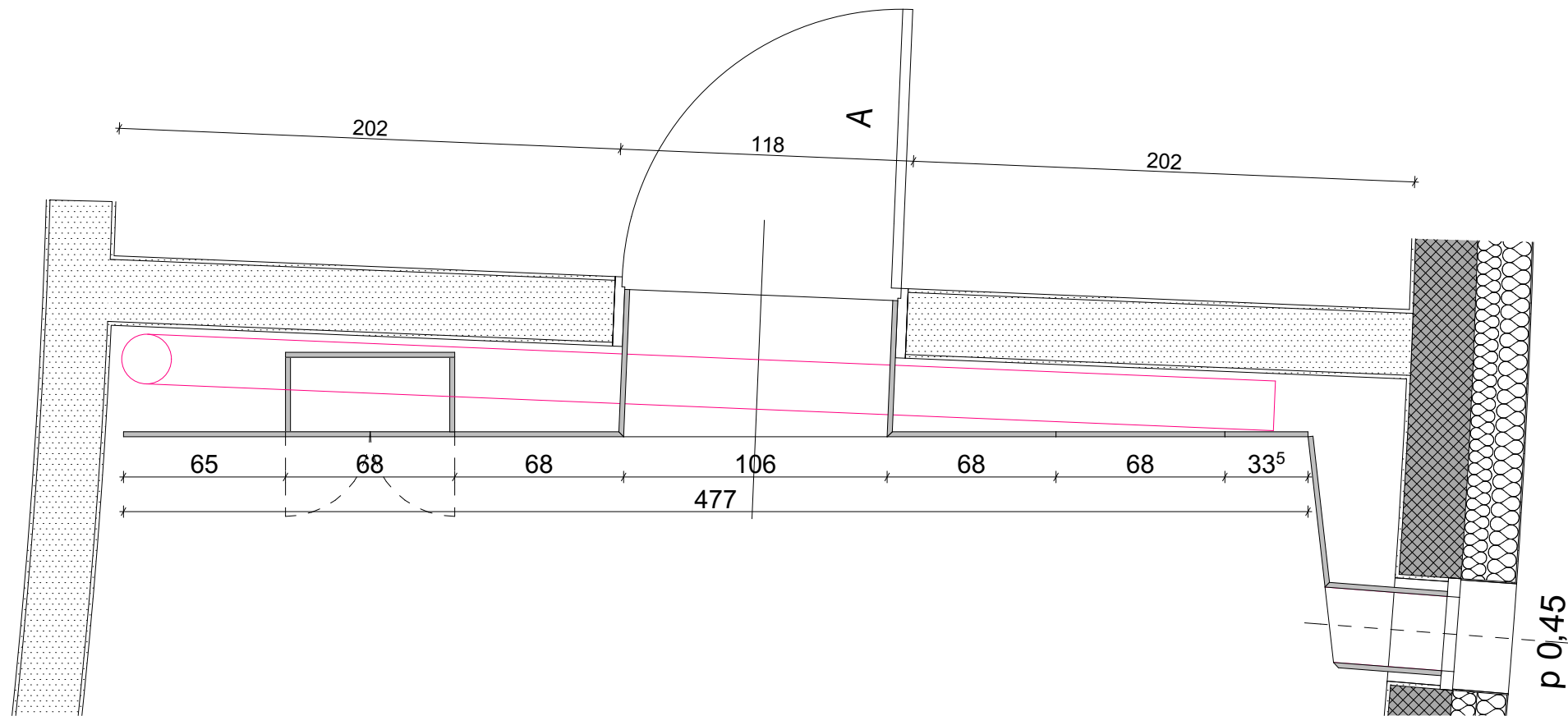

TABERNAKELJ

naročnik:	DU Šmarje pri Jelšah, Rakeževa ulica 8 3240 Šmarje pri Jelšah
objekt:	<b>DOM STAREJŠIH KOZJE</b>
vrsta načrta:	<b>NAČRT OPREME</b>
projekt:	<b>PZI</b>
risba:	<b>KAPELA - OBLOGA 1</b>
datum:	Maj. 2024
štev. projekta:	<b>10601520</b>
vodja projekta:	Janko ZADRAVEC u.d.i.a. <b>A-0944</b>
risal:	Miha ŠTEFL, m.i.a.
projektant:	TIP inženiring d.o.o., Podgorska cesta 2, 2380 Slovenj gradec
merilo:	1:25

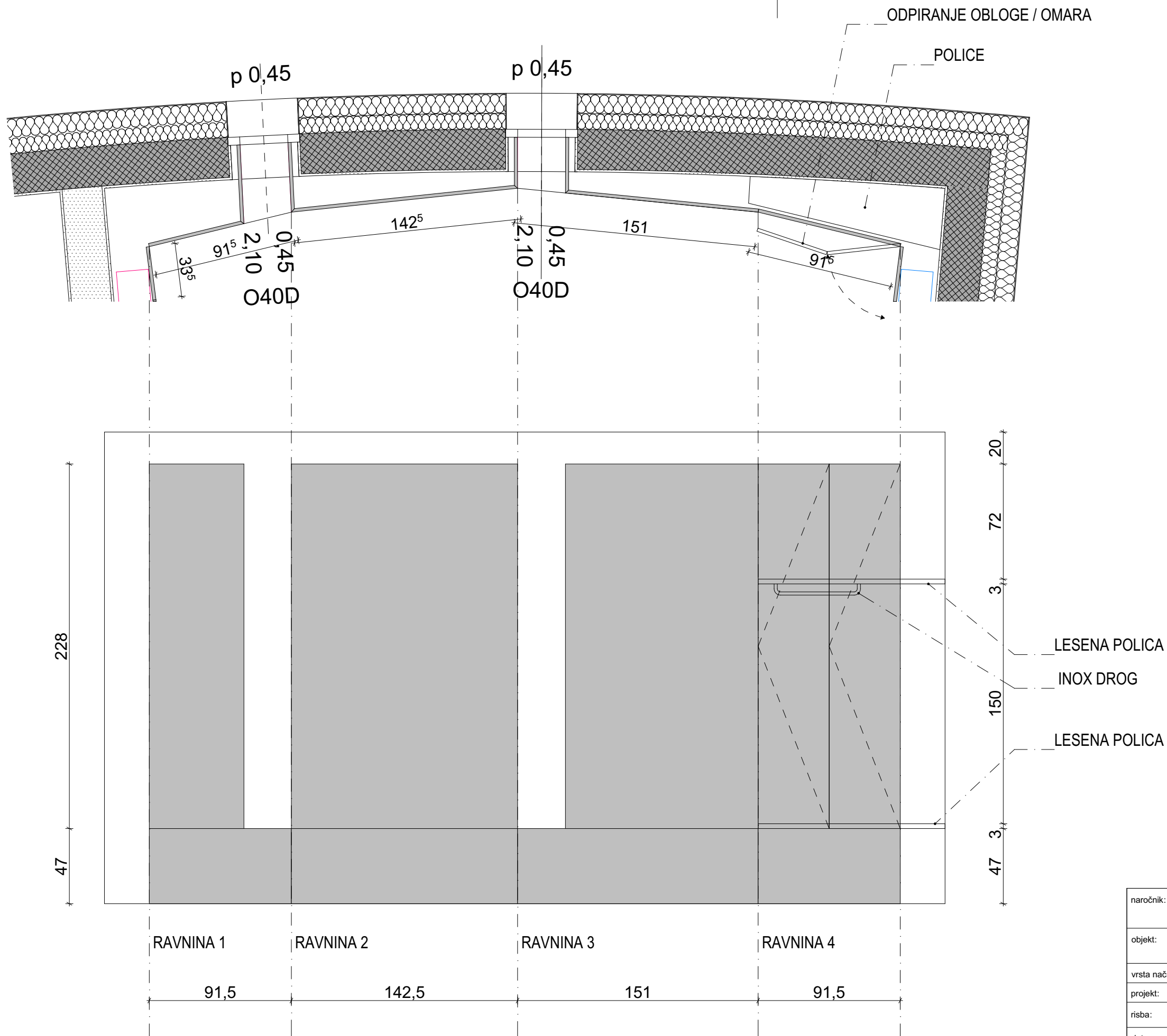

naročnik:	DU Šmarje pri Jelšah, Rakeževa ulica 8 3240 Šmarje pri Jelšah
objekt:	DOM STAREJŠIH KOZJE
vrsta načrta:	NAČRT OPREME
projekt:	PZI
risba:	KAPELA - OBLOGA 2
datum:	Maj. 2024
štev. projekta:	10601520
vodja projekta:	Janko ZADRAVEC u.d.i.a. A-0944
risal:	Miha ŠTEFL, m.i.a.
projektant:	TIP inženiring d.o.o., Podgorska cesta 2, 2380 Slovenj gradec
merilo:	1:25



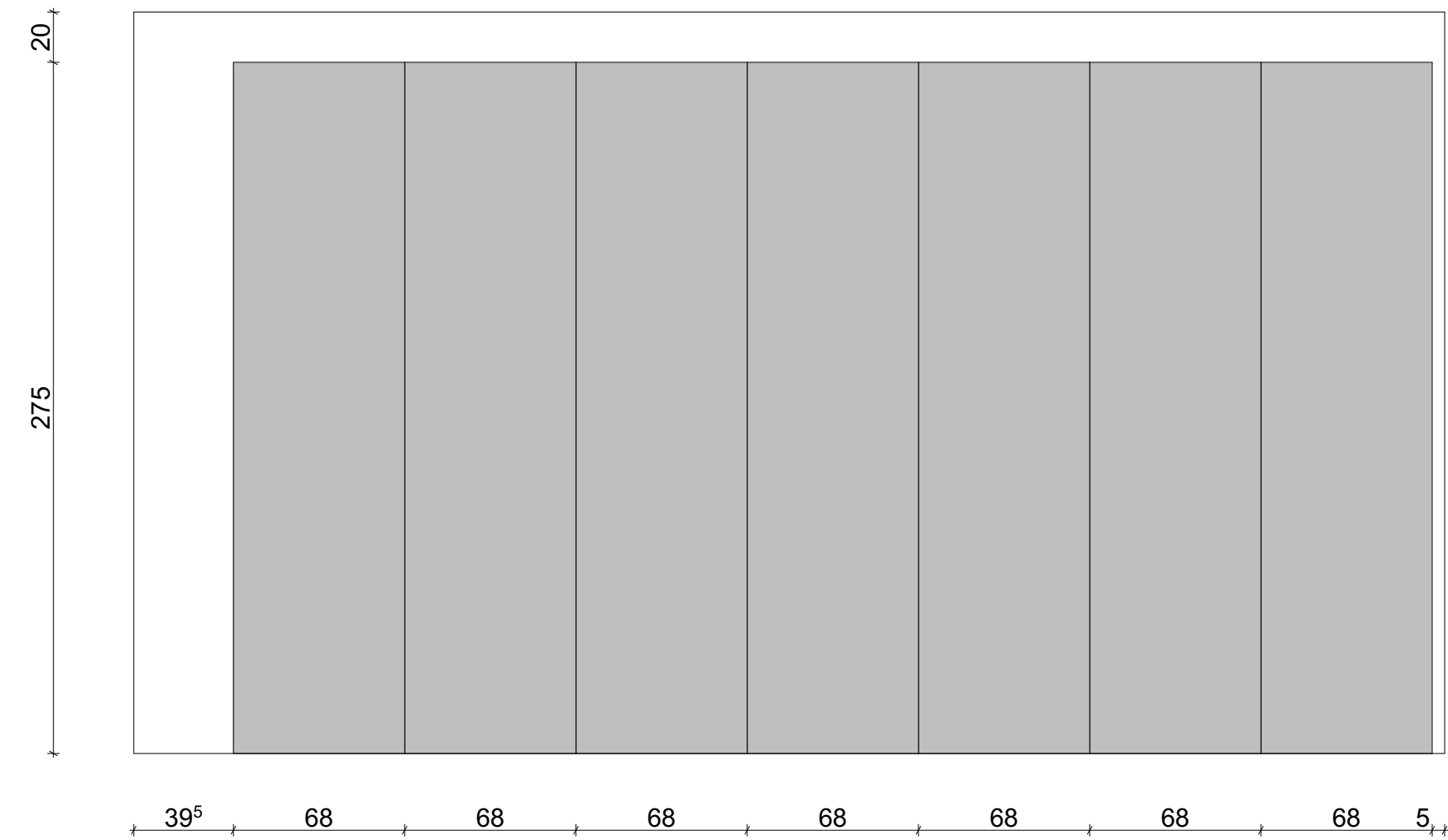
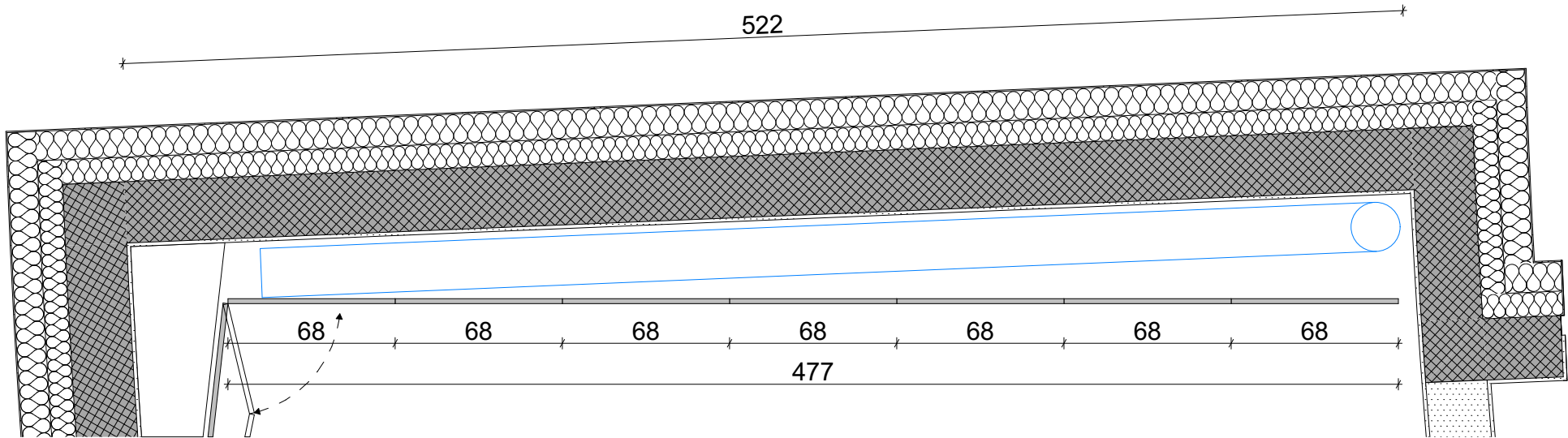

naročnik:	DU Šmarje pri Jelšah, Rakeževa ulica 8 3240 Šmarje pri Jelšah
objekt:	DOM STAREJŠIH KOZJE
vrsta načrta:	NAČRT OPREME
projekt:	PZI
risba:	KAPELA - OBLOGA 3
datum:	Maj. 2024
štev. projekta:	10601520
vodja projekta:	Janko ZADRAVEC u.d.i.a. A-0944
risal:	Miha ŠTEFL, m.i.a.
projektant:	TIP inženiring d.o.o., Podgorska cesta 2, 2380 Slovenj gradec
merilo:	1:25

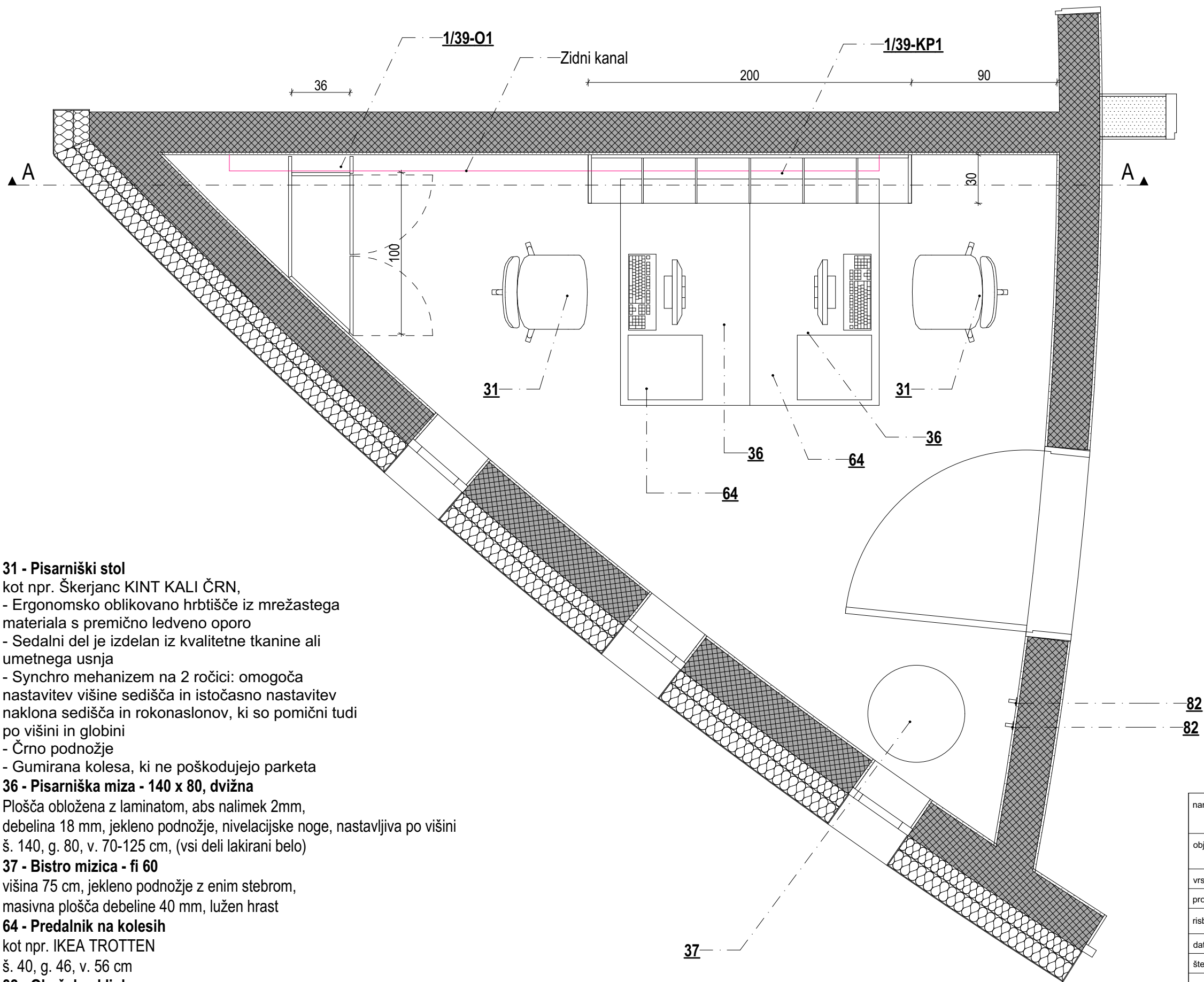

1/39  
Prostor za počitek  
12,8 m<sup>2</sup>  
Linolej  
● 3,90  
h: 2,50 m

- 31 - Pisarniški stol**  
kot npr. Škerjanc KINT KALI ČRN,  
- Ergonomsko oblikovano hrbtišče iz mrežastega materiala s premično ledveno oporo  
- Sedalni del je izdelan iz kvalitetne tkanine ali umetnega usnja  
- Synchro mehanizem na 2 ročici: omogoča nastavitev višine sedišča in istočasno nastavitev naklona sedišča in rokonaslonov, ki so pomični tudi po višini in globini  
- Črno podnožje  
- Gumirana kolesa, ki ne poškodujejo parketa
- 36 - Pisarniška miza - 140 x 80, dvizna**  
Plošča obložena z laminatom, abs nalimek 2mm, debelina 18 mm, jekleno podnožje, nivelacijske noge, nastavljiva po višini š. 140, g. 80, v. 70-125 cm, (vsi deli lakirani belo)
- 37 - Bistro mizica - fi 60**  
višina 75 cm, jekleno podnožje z enim stebrom, masivna plošča debeline 40 mm, lužen hrast
- 64 - Predalnik na kolesih**  
kot npr. IKEA TROTTEEN  
š. 40, g. 46, v. 56 cm
- 82 - Obešalna kljuka**  
Alu ali jeklena izvedba  
š. 2, g. 5 cm

naročnik:	DU Šmarje pri Jelšah, Rakeževa ulica 8 3240 Šmarje pri Jelšah
objekt:	DOM STAREJŠIH KOZJE
vrsta načrta:	NAČRT OPREME
projekt:	PZI
risba:	PROSTOR ZA POČITEK
datum:	Maj. 2024
štev. projekta:	10601520
vodja projekta:	Janko ZADRAVEC u.d.i.a. A-0944
risal:	Miha ŠTEFL, m.i.a.
projektant:	TIP inženiring d.o.o., Podgorska cesta 2, 2380 Slovenj gradec
merilo:	1:25

1/39

list št. 9

ŠTEVILKA KLJUČAVNICE

ŠTEVILKA SOBE, font je futura, barvno.

29

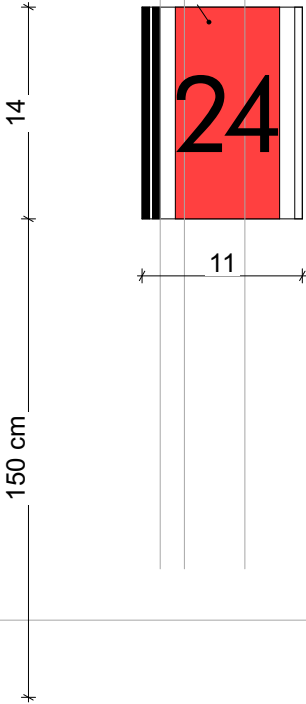

Vijaki za menjavo imena.

prilagodi širini podboja!!!

Dvojno pleksi steklo, vmes printano ime na barvno\* podlago. Font je futura, črno, velikost pisave cca. 15 mm.

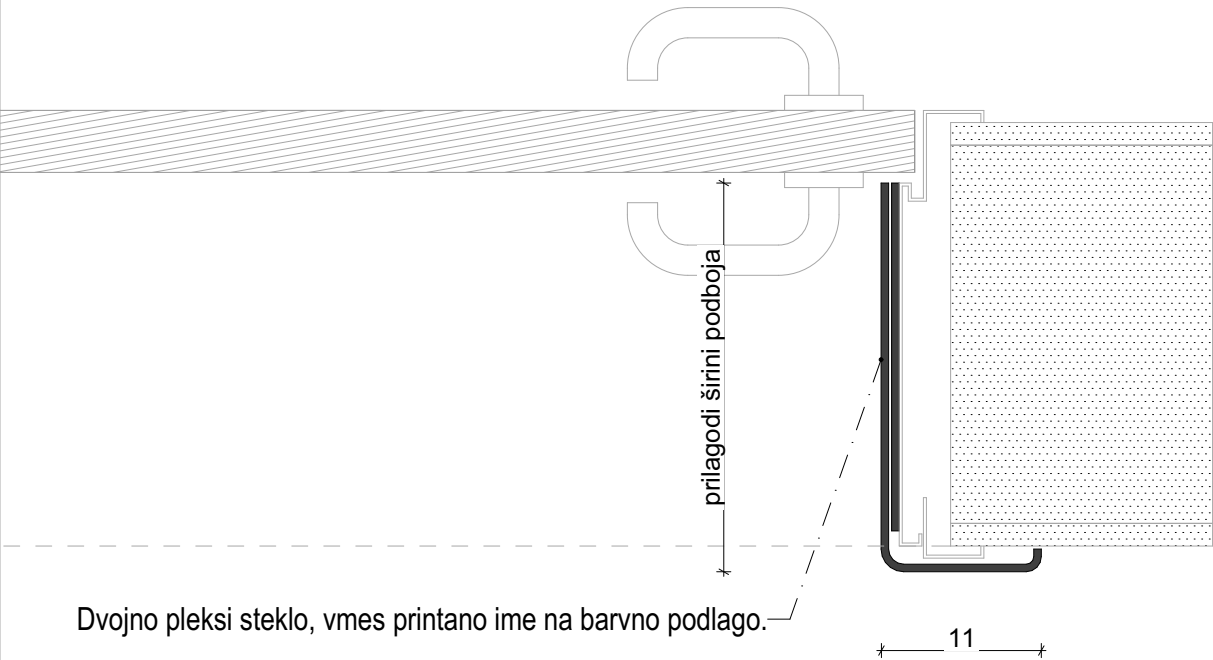

Dvojno pleksi steklo, vmes printano ime na barvno podlago.

NASDTROPJE	BARVA PAPIRJA
0. PRITLIČJE	RDEČA (RGB - 255 0 0)
1. NADSTROPJE	MODRA (RGB - 86 180 233)
2. NADSTROPJE	ZELENA (RGB - 0 255 0)

naročnik:	DU Šmarje pri Jelšah, Rakeževa ulica 8 3240 Šmarje pri Jelšah
objekt:	DOM STAREJŠIH KOZJE
vrsta načrta:	NAČRT OPREME
projekt:	PZI
risba:	TABLICE
datum:	Maj. 2024
štev. projekta:	10601520
vodja projekta:	Janko ZADRAVEC u.d.i.a. A-0944
risal:	Miha ŠTEFL, m.i.a.
projektant:	TIP inženiring d.o.o., Podgorska cesta 2, 2380 Slovenj gradec
merilo:	